

M0016621: Portraits of Alexandre Besredka (1870-1940) and Maurice Nicolle (1862-1932)

Publication/Creation

1958

Persistent URL

<https://wellcomecollection.org/works/nc474ghf>

License and attribution

Conditions of use: it is possible this item is protected by copyright and/or related rights. You are free to use this item in any way that is permitted by the copyright and related rights legislation that applies to your use. For other uses you need to obtain permission from the rights-holder(s).



Wellcome Collection
183 Euston Road
London NW1 2BE UK
T +44 (0)20 7611 8722
E library@wellcomecollection.org
<https://wellcomecollection.org>

Paris ; des sociétés des Amis du Louvre, des Amis de l'École Normale Supérieure, des Amis du Muséum, etc... Ces sociétés donnent un corps à la sympathie du public pour les grandes fon-

dations artistiques et scientifiques.

En 1920 s'est fondée l'Association pour l'extension des études pastoriennes. Elle se propose d'assurer le recrutement des travailleurs de laboratoire en donnant à de jeunes savants les moyens de

que des musées où l'on viendra en pèlerinage admirer ce que firent les morts. Là encore, nous qui fûmes les initiateurs, nous qui avons eu Pasteur, nous serons à la remorque de ceux qui

étaient nos élèves. Notre temps est en train d'anéantir le travail intellectuel qui doit faire la force de la France. L'Humanité et la Patrie sont intéressées à la prospérité des laboratoires...» Oui, Lavoisier avait installé dans sa

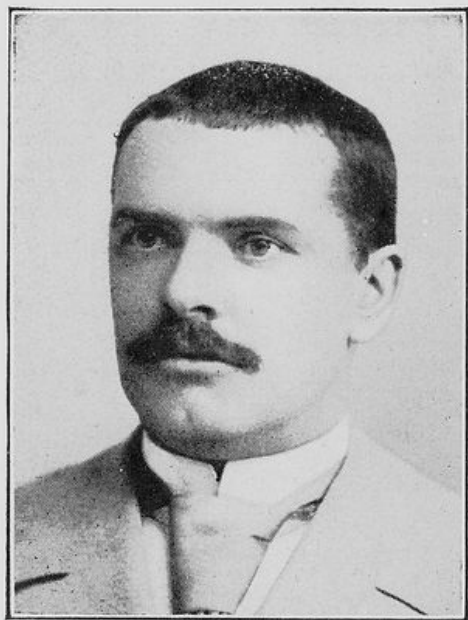

Dr MAURICE NICOLLE. *☛ L'une des têtes de la seconde génération pastoriennne. Fondateur de l'Institut Pasteur de Constantinople. (Cl. Abdallah.)*



Dr BESREDKA. *☛ Élève de Elie Metchnikoff. On lui doit des beaux travaux sur l'immunité générale et l'immunité locale, et sur l'anaphylaxie.*