MS Hebrew A28

Publication/Creation

ca. 18th century

Persistent URL

https://wellcomecollection.org/works/re4s6ebr

License and attribution

This work has been identified as being free of known restrictions under copyright law, including all related and neighbouring rights and is being made available under the Creative Commons, Public Domain Mark.

You can copy, modify, distribute and perform the work, even for commercial purposes, without asking permission.

Wellcome Collection
183 Euston Road
London NW1 2BE UK
T +44 (0)20 7611 8722
E library@wellcomecollection.org
https://wellcomecollection.org

56518

ה	י	ד	א
י	ה	ו	ד
ה	ד	ה	י
א	ה	י	ה

יצהבאוהרת

ת	ה	ו	א	ו	ב	ה	צ	י
ת	ה	ו	א	ו	ב	ת	י	צ
ו	ת	ה	א	ו	ב	י	צ	ה
א	ו	ת	ה	ו	י	צ	ה	ב
ו	ת	ה	א	י	צ	ה	ב	ו
ב	ת	ה	ו	ו	ה	צ	ו	א
ה	ת	צ	ה	י	ב	ו	א	ו
צ	ת	י	ב	ה	ו	א	ו	ה
י	צ	ה	ב	ו	א	ו	ה	ת

יהוה צבאות צהב ואו הירת

יוד הי ויוהי

יהוה א יהוה אבניתץ סמטיריה גבריאל ועמאל למואל
יהוה ה יהוה קדע שטן שמעיאל ברכיאל אהביאל
יהוה י מצפץ גד יכש חניאל להדיאל מדניאל
יהוה ו אל בטר צתג חזקיאל רהטיאל קדושאל
יהוה ה אלהים חקב טנע שמעיאל רעמיאל קניאל
יהוה ו מצפץ גלי פזוק שמשיאל ריפיאל קדשיאל
יהוה ה אדנהי שקו צית צוריאל רזיאל יופיאל
יהוה יהוה יהוה קדמיאל מלכיאל צוריאל פדאל תומיאל חסדיאל

ד	ט	ב
ג	ה	ז
ח	א	ו

עני יה עני יה עני יה
יה ענני יה ענני יה ענני

ויפאשבאו ילכו יבד רשאב
הרשל הוה שעון רמא רשאב
הרש תא דבקפ הוהיו ויר מ
יאוא שתמשיר משך זרע
שבתי הים בן ברוניטא מסוד
מזל העליון לשתתעבר ממנו
אשתו אסתר בת ר יונא נקזע
בזרע של קימא עוהיה לעבוד
את שמך וצוק ויתך הטוב
על זרעם וברכתן על יוצאי
מעיהם בשהגיד הר יה הא
זת כי רבנתא ברבר בב זילי אב שר יא תת רב כי ובשה כפיאחוושביב ושה
תא תקבה נב ולא יצא הולד קודם זמנו שלא יהא נפל בשה מז טל מן פץ
שם פי הנץ מב רשלבי תן צם מז דש ויהיה הולד שלם בכל איבריו
ולא יהיה שליה בשהק הכתובים בקמיע זה ולא ישלוט שום מין עין רע
בנקזע ולא בזרעה אשר תלד בשה נב תרף פמוי נב תרף ילע ניע תונב
הדעץ ילע רוש .בפת גרץ פתע רעד תלה יע ועל ס פנש בבז ננור
ובשה צדנלבש קהסמגת פגמכאר תצילנה מפרעים ומקרים רעים
יהוה ישמור צאתה ובואה מעתה ועד עולם אס אתניק צורטק
והודני החש עמם נטאגית מבה פוי נמם יל הרח מצר ומב יהה ענו מחי דמב

8159

יהוה צבאות צהל ואו היות

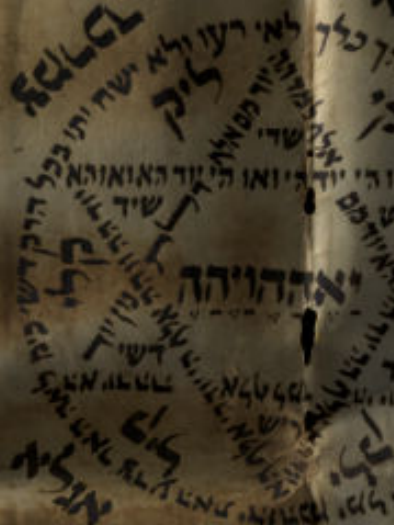

יוד הי ויוהי

יהוה א יהוה אבגיתץ סמטוריה גבריאל ענאל למואל
יהוה ה יהוה קדע שטץ שמעיאל ברכיאל אהביאל
יהוה י מצפע נגד יכש חניאל להחאל מדניאל
יהוה י אל בשר צתג חזקיאל רהטיאל קדושאל
יהוה ה אלהים הקב טנע שמעיאל רעמיאל קניאל
יהוה ו מצפע יגל פיזק שמשיאל רופיאל קדשיאל
יהוה ה אדינהי שנק צית צריאל רזיאל יפיאל
יהוה יהוה יהוה קדמיאל מלכיאל עוריאל פדאל תומיאל חסדיאל

ופאשבאלבי בד ושאב
הרשל הוה שעיון רמא ושאב
הרש תא דקפ הוריו. ורמ
יאוא שתמשיר משך זרע
שבתי הים בן ברוניטא מסוד
מזל העליון לשתתעבר ממנו
אשתו אסתר בת ריינא נקזע
בזרע של קימא עיהיה לענוד
את שמך וצוק רוחך הטוב
על זרעם וברכתו על יוצאי
מעיהם בשהגיורר נה הא
זת כי רבנתא פרר בב ילי אב שר יא תתרב כיתשה כפיאחוושביב ושה
תא תקבה נב ולא יצא הולד קודם זמנו שלא יהא נפל בשה מז טל מן פץ
שס פי הנץ מב רשלבי תן צס מזדש ויהיה הולד שלם בכל איבריו
ולא יהיה שליה בשהק הכתובים בקמיע זה ולא ישלוט שום מין עין רע
בנקזע ולא בזרעה אשר תלד בשה נב תרף פסוי נב תרף ילע ניע תונב
הדעץ ילע רוש. בפת נרץ פתע רעד תלה ייע ועל סיי פגש בבו ננור
ובשה צדנלבש קהסמגת פגמכאר תצילנה מפגעים ומקרים רעים
יהוה ישמור צאתה ובואה מעתה ועד עולם אס אתניק צורטק
והודני החש עמס נגא נית מבה פוי נמס יל הרח מצר ומב יהה ענו מחי דמב

B159

ה	י	ד	א
ו	ה		ד
ת	ד	ה	י
א	ה	י	ה

ה	י	ד	א
ד	ה	ג	ה
ה	ד	ה	ד
א	ה	ד	ה

56518

Wellcome Collection

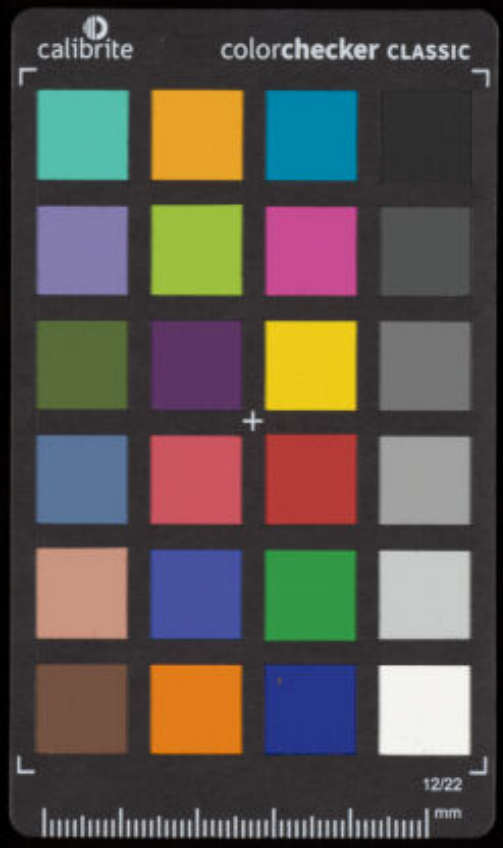
calibrite
colorchecker CLASSIC
12/22
mm