

**[A collection of 212 coloured botanical plates]**

**Contributors**

Pierre Joseph Buchoz

**Publication/Creation**

[1776]

**Persistent URL**

<https://wellcomecollection.org/works/s4jvnde9>

**License and attribution**

This work has been identified as being free of known restrictions under copyright law, including all related and neighbouring rights and is being made available under the Creative Commons, Public Domain Mark.

You can copy, modify, distribute and perform the work, even for commercial purposes, without asking permission.

**wellcome  
collection**

Wellcome Collection  
183 Euston Road  
London NW1 2BE UK  
T +44 (0)20 7611 8722  
E [library@wellcomecollection.org](mailto:library@wellcomecollection.org)  
<https://wellcomecollection.org>





Lio  
27 - rare

15974/c

# Recueil

de Plantes colorées Sur Gravure

En L'Année 1776.

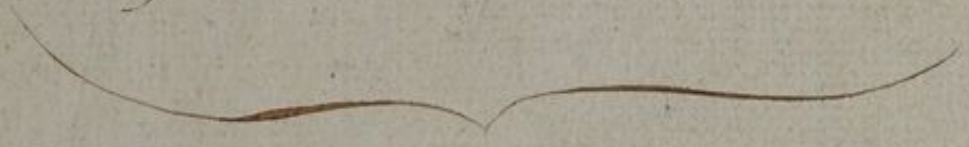













BUCHDZ, P. J.

212 plates mainly from  
Burkay and Tenner c. 1770.

*Acanthus rarioribus Brevioribus  
aculeis minutis Inst. Rei herb. 176.*



*Dedié a M.<sup>rs</sup> de l'Academie de Bordeaux par l'Auteur associé de  
cette Academie.*



Very faint, illegible text or a signature, possibly at the bottom of the page.

*Cardiaca*  
*Agripaulme.*



*Aux Frais de*  *M. de la Coré*  
*Intendant* *de Besançon.*

*Leonurus tataricus*





*Alchimilla Minor.*

*P.L. Ge. Sculp.*



8

Pl. III. T. VI.



*Alkekengi officinarum,*  
*foliis Variegatis I. R. Herb.*

P.L. Cor. fecit.

Aux frais de S. M.  
V. Roy de Danemarck



FRIDERIC D'OLDEMBOURG  
et de Norwege.



48  
200

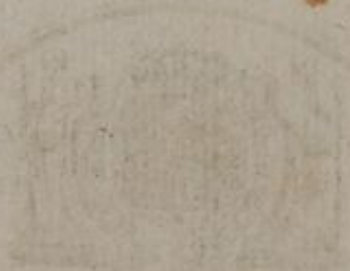



*Alysson fruticosum incanum majus.*

*P.L. Cor. Boit.*

*Aux frais de S. M.  
V. Roy de Danemarck*



*FRIDERIC D'OLDEMBOURG  
et de Norwege.*

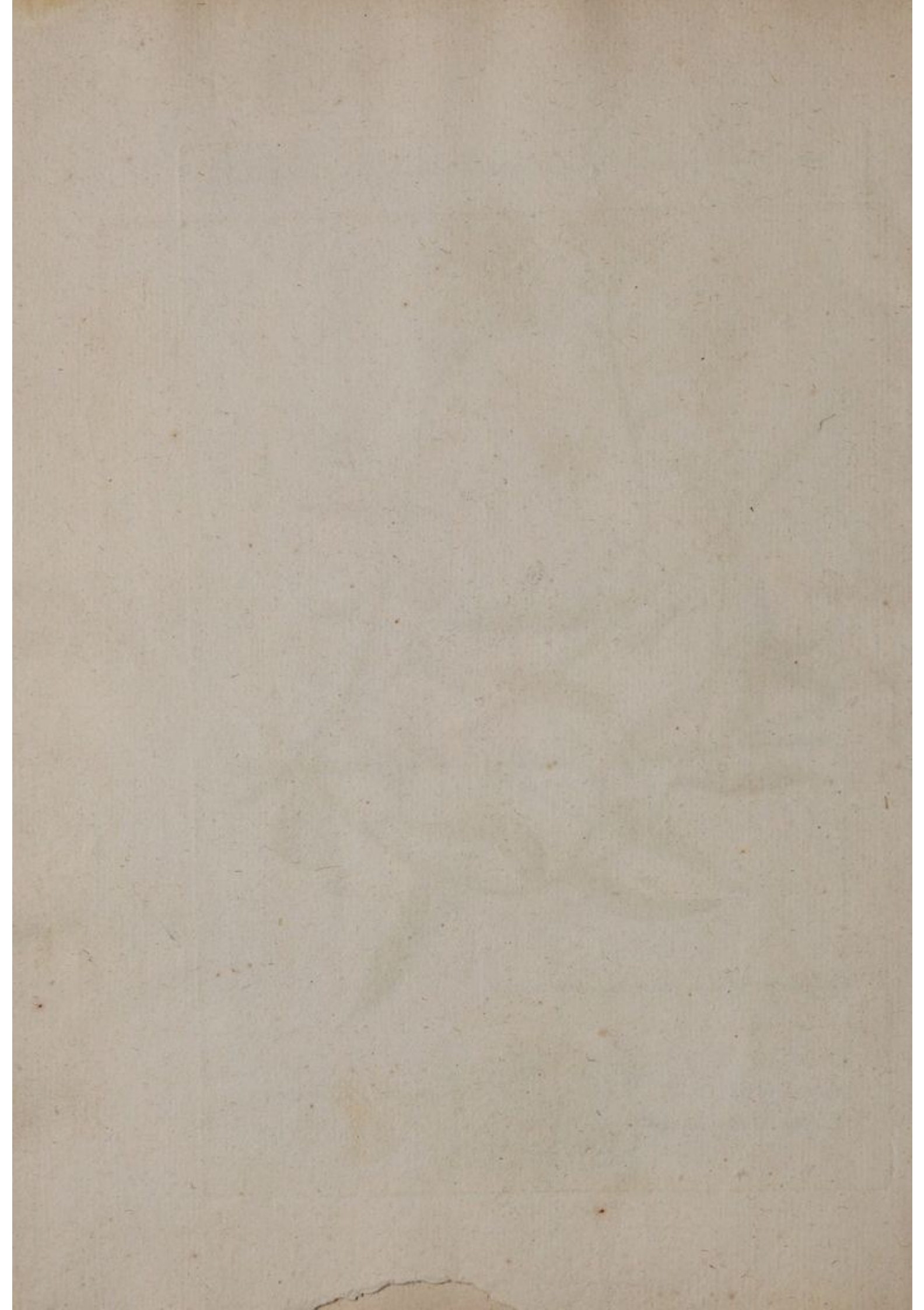



*Amygdalus Nana*



*Amygdalus Sativa*

*Aux Frais de M. Claude  
Evêque et Comte de Toul*



*Drouas de Bousey —  
Prince du S.<sup>t</sup> Empire.*

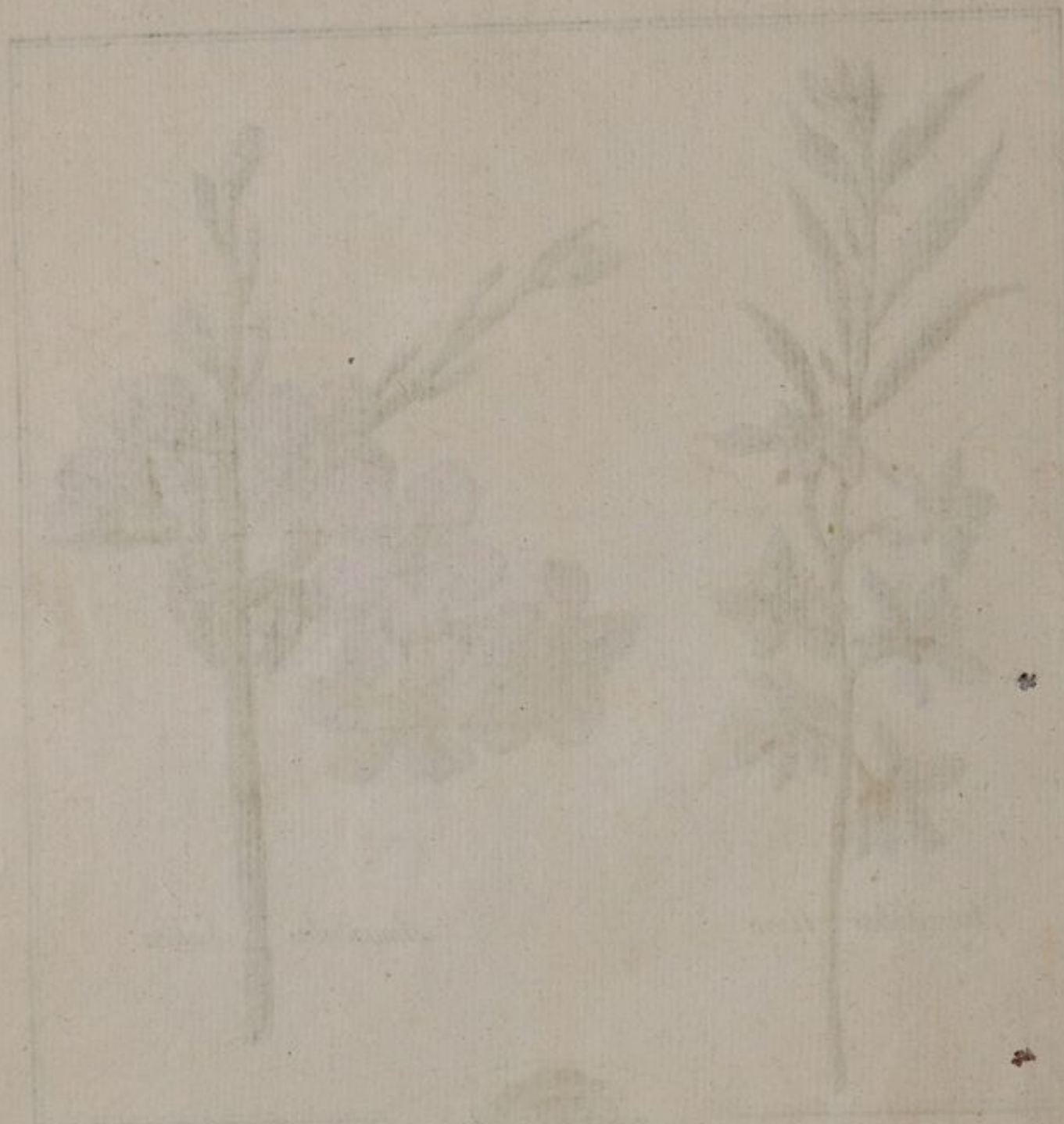

*[Faint, illegible text, likely bleed-through from the reverse side of the page.]*

*Ambrosia maritima.*

C. B.



Aux frais de M.<sup>r</sup> le  
Ministre et Secrétaire  
de



Baron de BERNSDORFF  
d'Etat du Roy  
Danemarck.



76

PL.VI.T.V.

*Botrys  
Ambrosoides.*



*F. L. cor. frons.*

*Aux frais de son  
M. Charles Theodore  
Electeur*



*Altesse Electorale  
de Sultzbach  
Palatin.*



Faint, illegible text or a signature located below the main drawing, possibly within the same border or just below it.

*Angelica Sativa. Angelique.*



*Aux Frais de*  
*Camille de*  
*Grand Doyen du*



*M.<sup>gr</sup> le Prince*  
*Lorraine),*  
*Chapitre de Strasbourg.*



Plan de la ville de Paris  
par le sieur de la Hire  
1696



*Anonis Viscosa spinis  
carens Lutea major B.*



*M. G. François pinx.*  
*Aux frais de Sa Majesté  
Roi de Danemark.*



*Fridéric d'Oldembourg  
et de Norwege.*



*Armoise*



*J. B. de la Roche sculp.*

*Aux Frais de M<sup>re</sup> Louis De Montmorency 1<sup>er</sup> Baron  
Chretien Eveque de Metz et Prince du S<sup>t</sup>. Empire.*





Faint, illegible text, possibly a title or description, located below the illustration. The text is mirrored and difficult to decipher due to fading and bleed-through.

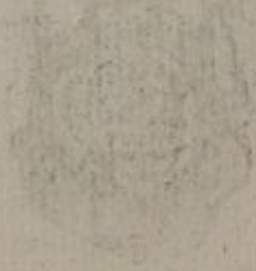



*Aron majus non  
maculatum.*

*Aux frais de M. Thierry Docteur Regent de la Faculté de Paris  
Medecin-consultant du Roy, digne patriote Lorrain & c.*



*Arundo Sativa*



*Aux Frais de M<sup>r</sup> de P \*\*\**



*Asphodelus major*  
*Ramosus flore albo.*



Fessard Sculp.

Dédié aux Manes de M. Pierre Buchoz  
Cultivateur Messain, Pere de l'auteur.





deux chrysos annuelles

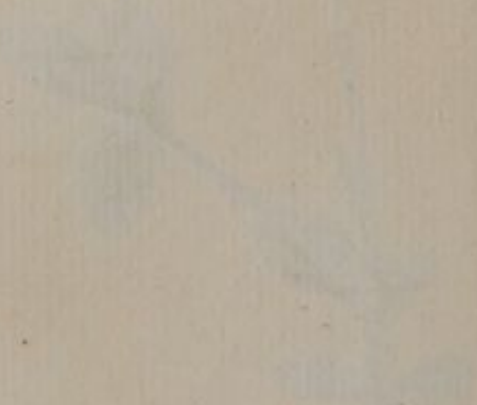
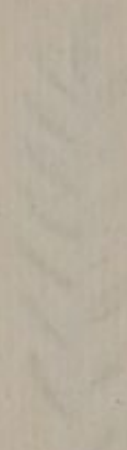
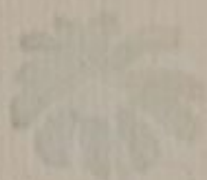

pl. v. t. v.



*Atriplex*

*Aucc Frais De M<sup>r</sup> De P. x x x.*

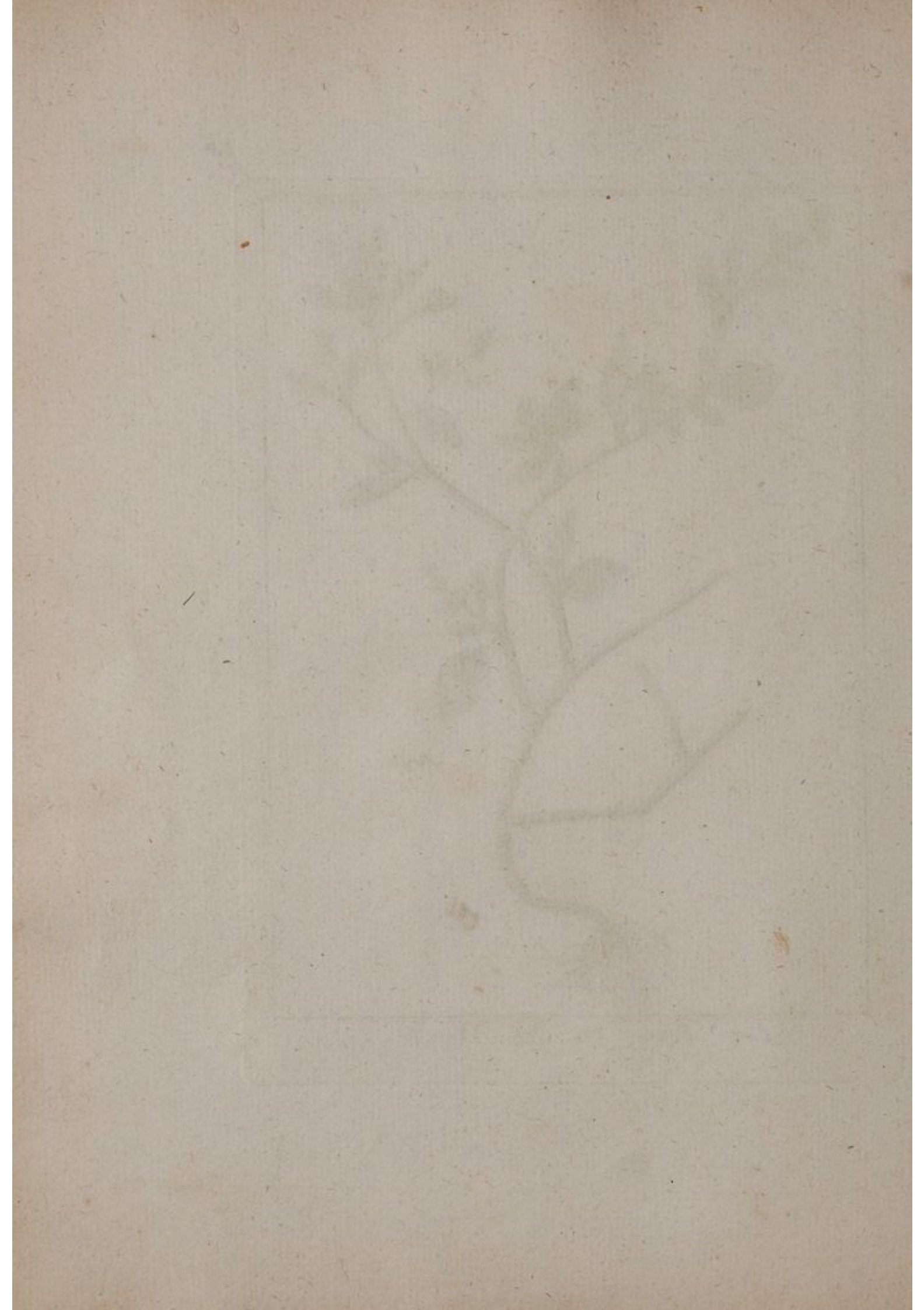



*Azalca glauca*. pleine terre.

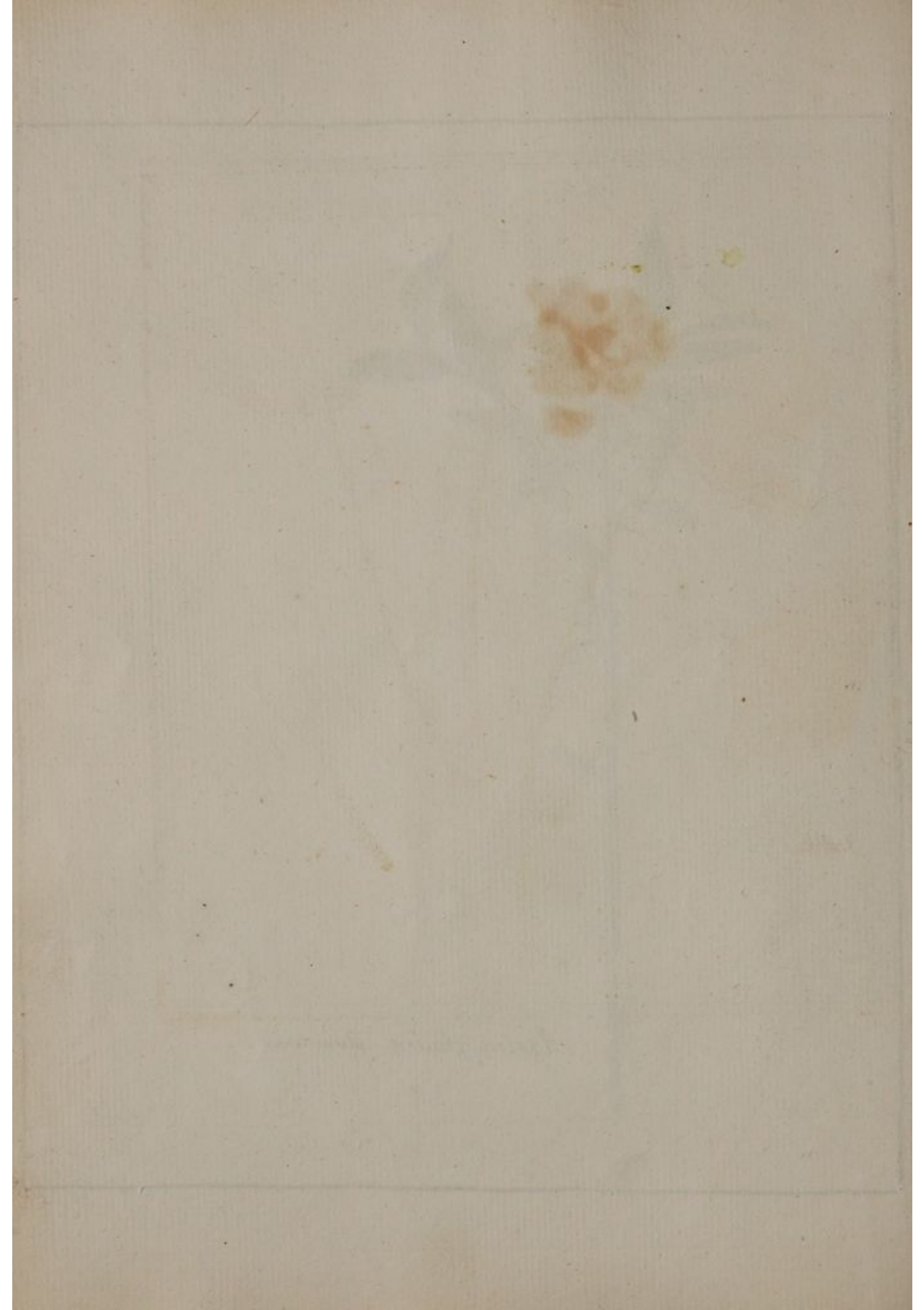

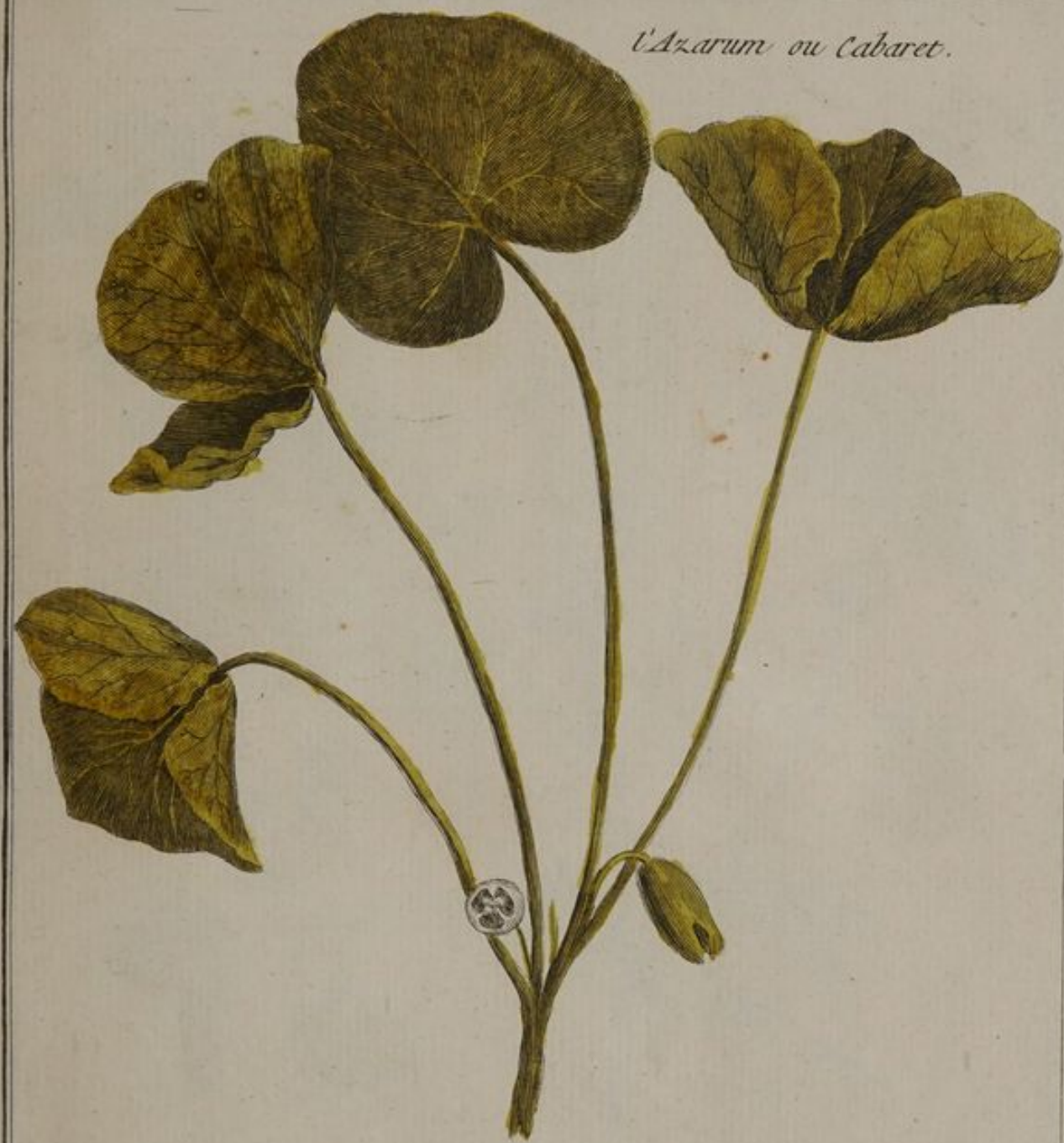
*L'Azarum ou Cabaret.*

Dessert Sculp.

*Minerve vivifie la Nature, anime les Talens.*



Pl. III. T. II.

## Bagueaudier



Aux frais de M<sup>sr</sup> de Chaumont  
Chancelier de Lorraine, Gardien  
du Roy de Pologne, Protecteur du Col



Deséret Sculp.  
Marquis de la Galaziere,  
des Scaux, Chef des Conseils  
lege R<sup>l</sup> des Medecins de Nancy.









*Balsamina lutea sive  
noli me tangere.*

*M. G. François pinx.*

*Aux frais de Monsieur Morand,  
de Médecine de Paris, ancien Médecin  
et Bibliothécaire de l'Académie Royale  
raire au Collège Royal de Médecins  
du Collège des*



*Ecuyer Docteur Régent de la Faculté  
des Camps et Armées du Roi, Membre  
des Sciences de Paris, agrégé Hono-  
de Nancy, Assesseur Honoraire  
Médecins de Liège.*



Faint, illegible text or a caption located below the main illustration, possibly describing the scene or providing a title.



Tessier Fecit.

*Fleurs de Barbeaux.*

Chevillet sculp.

C.P.R.





Tessier Fecit.

*Fleurs de Barbeaux.*

Chevillet Sculp.

C.P.R.

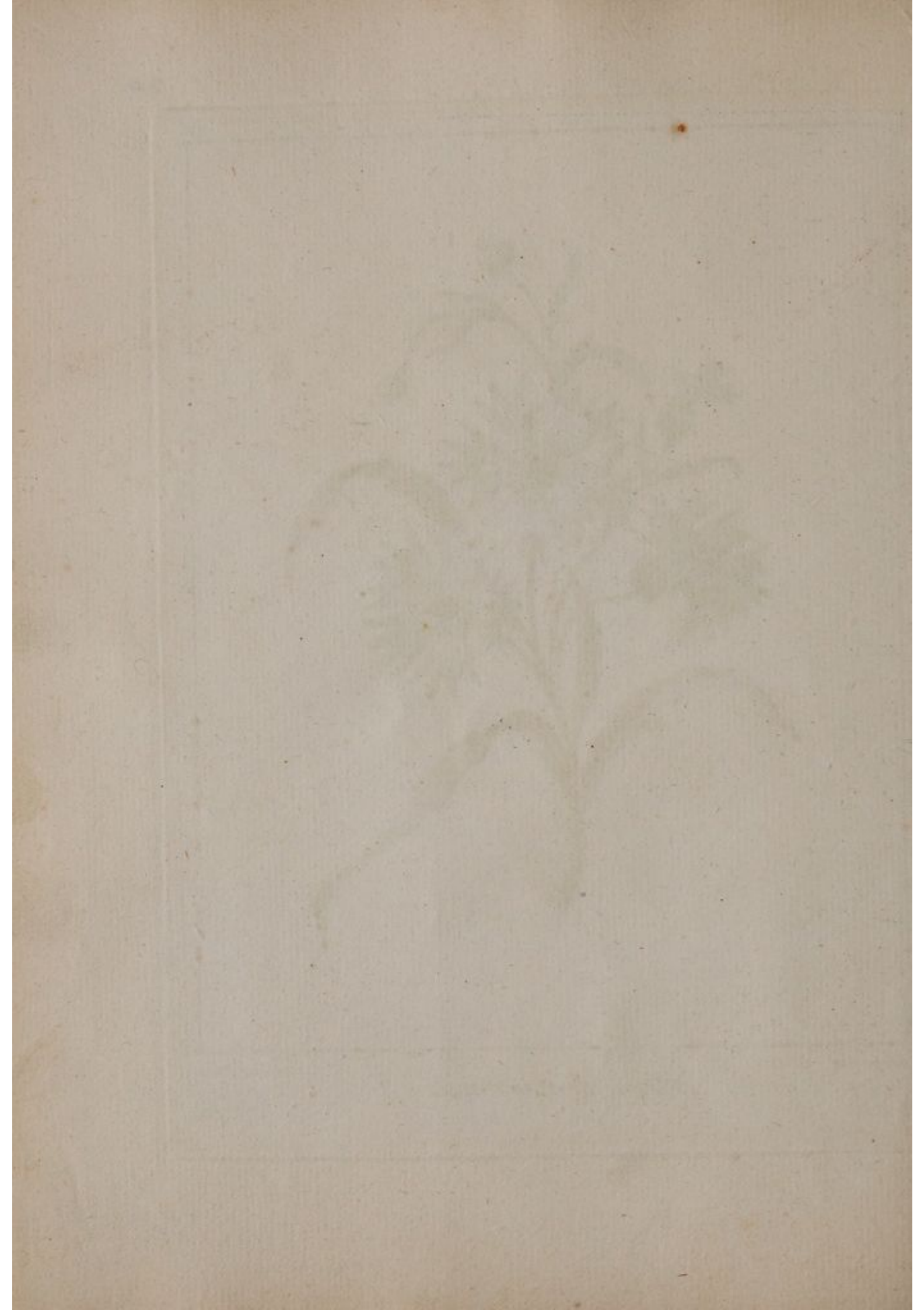



*Cirsium*. fleur du grand Seigneur ou Barbeau jaune.

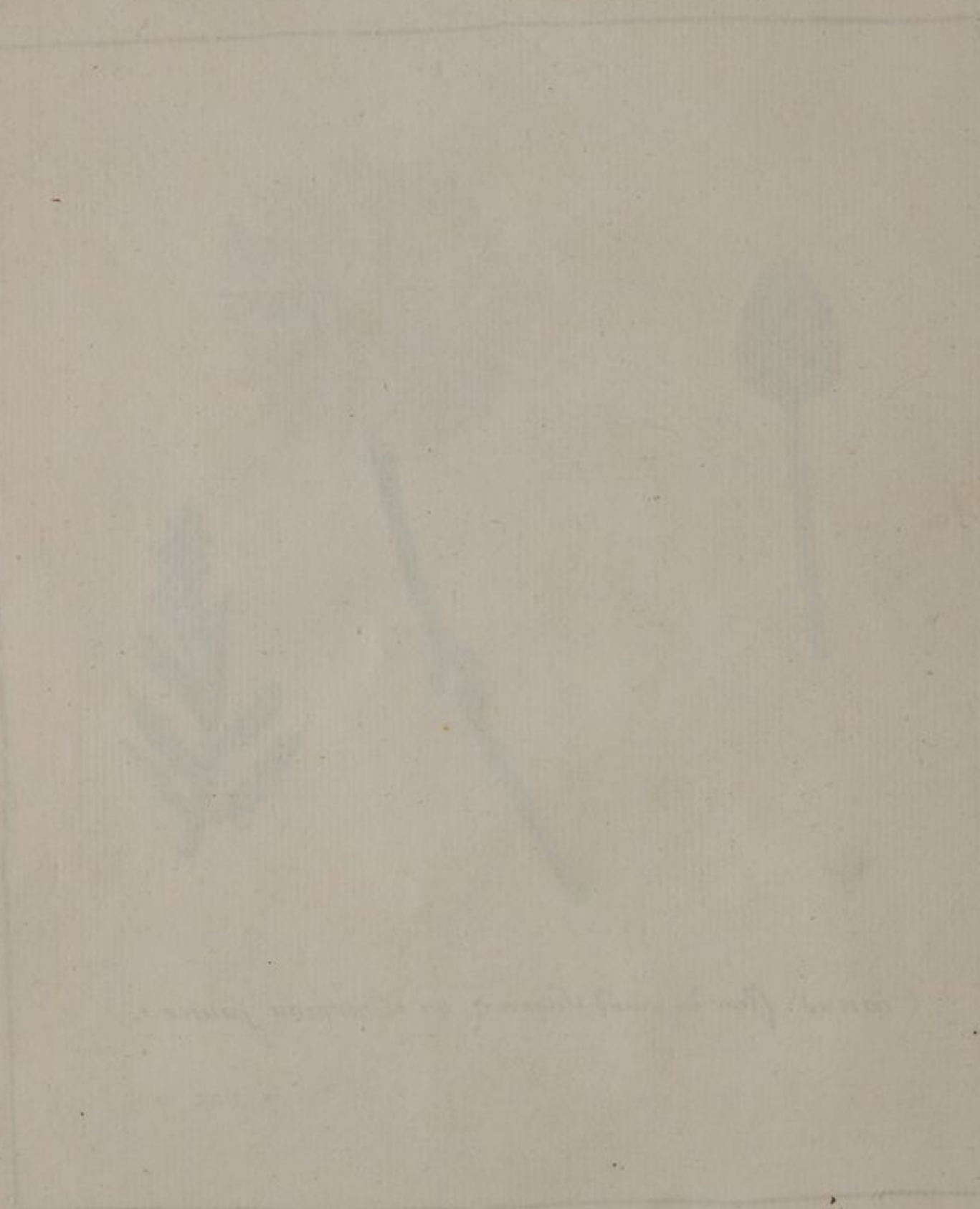

*Faint, illegible text or a signature, possibly written in pencil or light ink.*

*Pl. 13. T. II.**Belle de nuit**Aux Frais de**M<sup>rs</sup> Durival.*





*Belladonna majoribus foliis et floribus*  
 AA fleur avec le calyce B Calyce . C Etamine D pistile E fruit dans le calyce

*Dessiné et gravé par Madame Pinard*

*Au Frais de Monsieur  
 Lieutenant de Roy d'Elbeuf*



*Le Marquis de Guiry  
 Gouverneur de Lillebonne &*



The leaves are opposite, ovate, and have a prominent midrib and secondary veins. The flowers are small and arranged in a terminal panicle. The fruit is a small, round, capsule.



This illustration is a detailed view of the fruit, showing its shape and the attachment of the seeds. The seeds are small and round, and are contained within a protective capsule.



*Malus Aurantia*  
Bergamotte.

Fessard Sculp.

Dédié à Messieurs de l'Académie Electorale des Sciences  
utiles de Mayence par l'auteur associé ordinaire  
de cette Académie.



...a ...  
...de ...  
de ...



*Bistorta alpina maxima* C.B. pin 192.



*Handwritten text, likely a label or description, oriented vertically and mirrored.*

*Laureole*

*Bois Gentil*



*Deichert Sculp.*

*Aux frais de M.  
 Medecine et en Philo  
 en matiere medicale,  
 Chanoine de S.  
 des Academies  
 yence, agrégé  
 R<sup>e</sup> des Medecins*



*Spielmann Docteur en  
 sophie, Professeur  
 Chimie et Botanique,  
 Thomas, Membre  
 de Berlin et de Ma-  
 honoraire du College  
 de Nancy*



*Bétula . Bouleau .*

*Aux Frais de*  
 D'OLDEMBOURG V.  
*et de*



S. M. FREDERIC  
 Roi de Danemarck  
 Norwege.

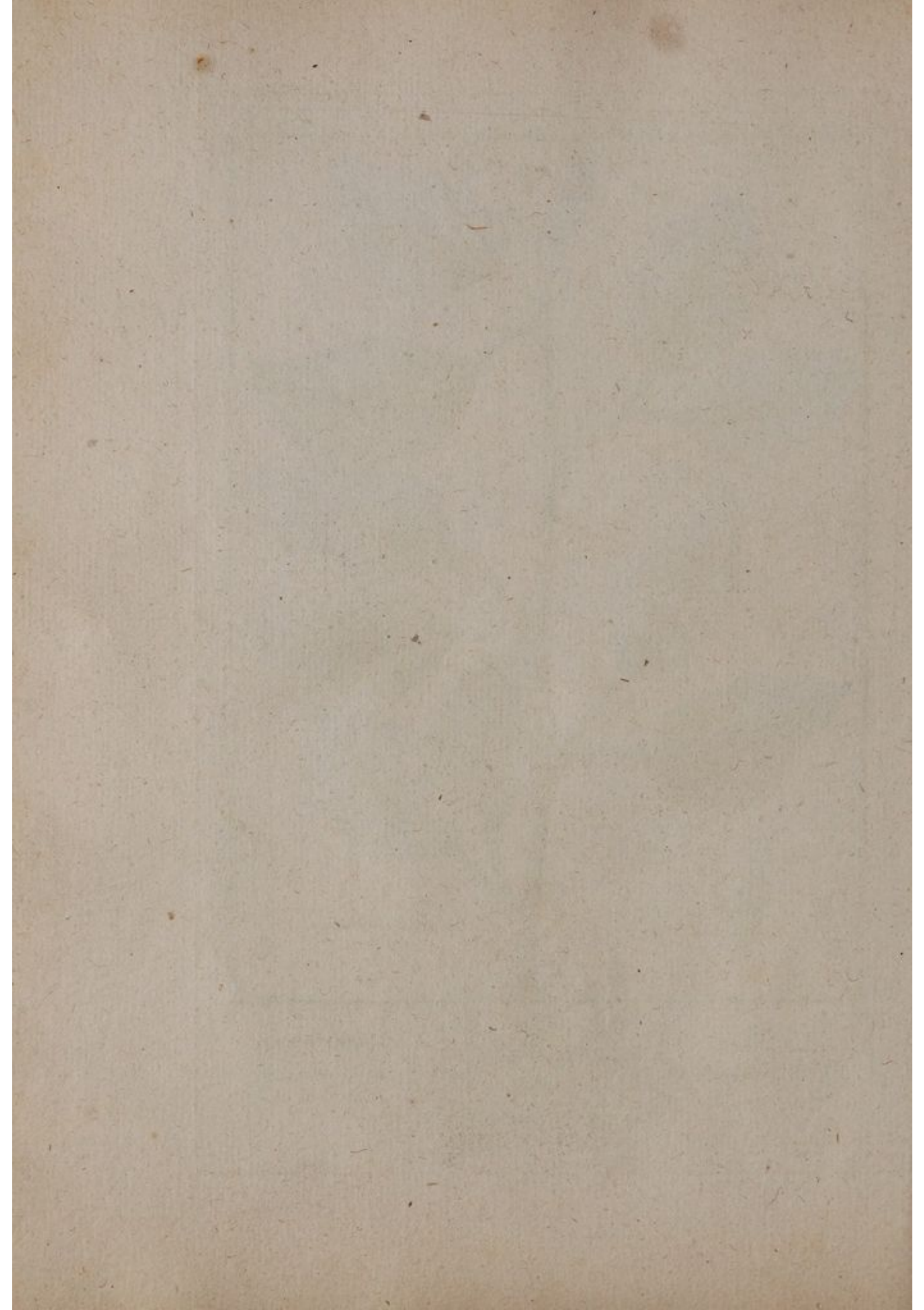

*La Bourrache*



*Aux frais de*  
*Président à mortier*  
*Directeur de l'Académie*  
*des Arts de la*



*M<sup>r</sup> de Chazelles*  
*au Parlement de Metz,*  
*Royale des sciences et*  
*même Ville*





*la Bryone ou coulaurée*

*Deſigné Sculp.*

*Minerve vivifie la Nature, anime les Talens.*





*Erica pumila caliculato unedonis flore lob.*

*Erica major floribus purpurasantibus lob.*

*Erica Fuschii.*

*Dedié a M.<sup>rs</sup> de l'academie de Caen Par l'auteur associé correspondant de cette Academie.*



*[Faint, illegible text]*

*[Faint, illegible text]*

*[Faint, illegible text]*

*[Faint, illegible text]*

## la Buglosse



Aux Frais de M<sup>r</sup> l'Abbe de Besse de la Richardie  
 chanoine et grand chantre de la cathedrale de Metz. Li-  
 cencie en Theologie de la Faculte de Paris et membre  
 de l'Academie Royale des Sciences et des  
 Arts de Metz.

Degert sculp.





*Calamus aromaticus. Sive acorus verus*

*Aux Frais de son  
M.<sup>gr</sup> Charles Theodore  
Electeur*



*Altesse Electorale  
de Sultzbach  
Palatin.*



Faint, illegible text or markings located at the bottom of the page, possibly bleed-through from the reverse side or a secondary watermark.



*Chamædrys Palustris arvensis; Seu Scordium Officinarium. Inst.*  
*Rei herb. 205 Scordium C. B. Pin. 247.*

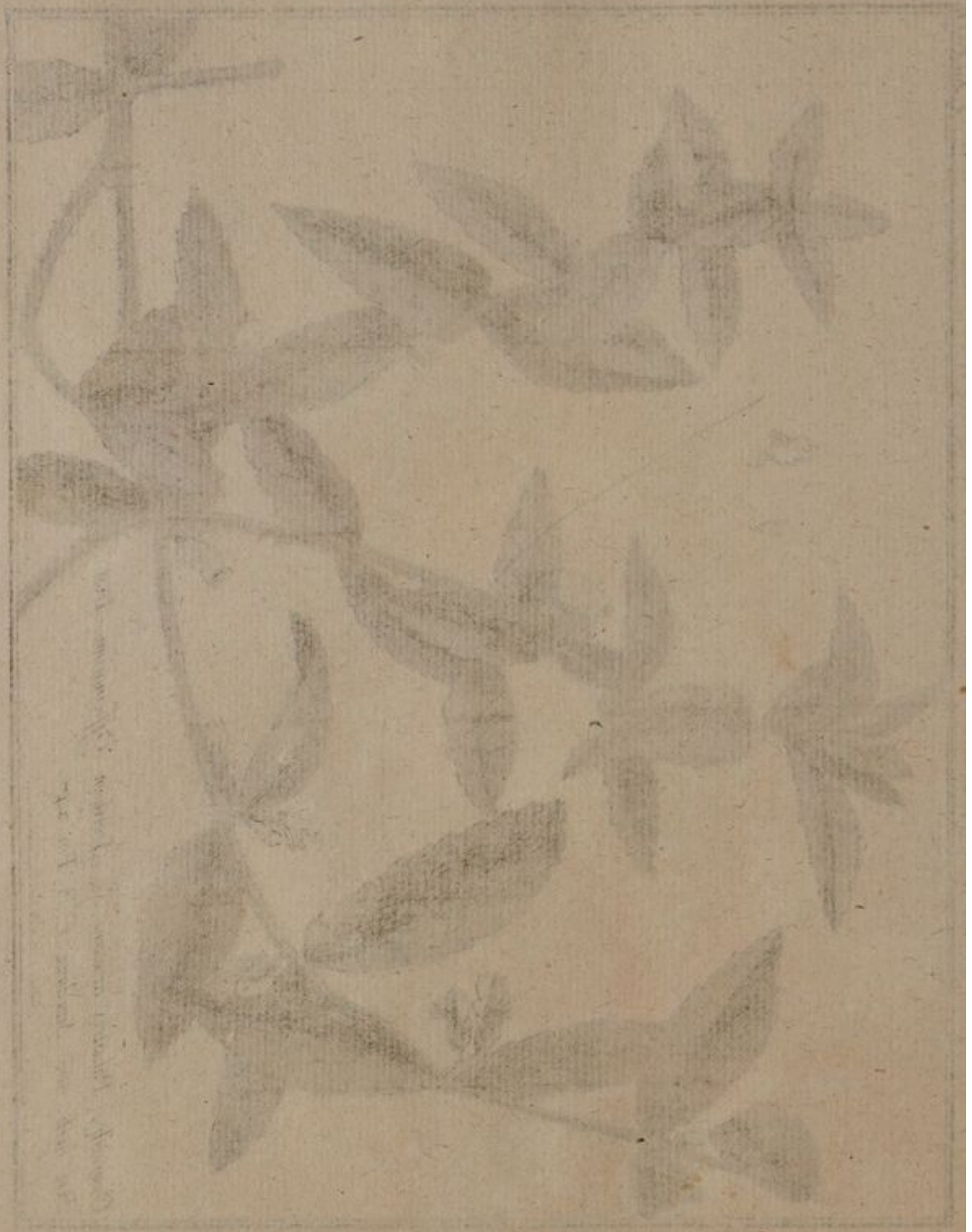

Handwritten text, likely a title or description, located in the lower-left corner of the illustration area. The text is extremely faint and difficult to read, but appears to be written in a cursive or script hand.



Tessier Peint.

Capucine.

Chevillet Sculp.

C.P.R.





Tessier Fecit.

Capucine.

Chevilot Sculp.

C.P.R.



*Caryophyllata montana, flore luteo,*  
*radante. Hort. Reg. Par.*



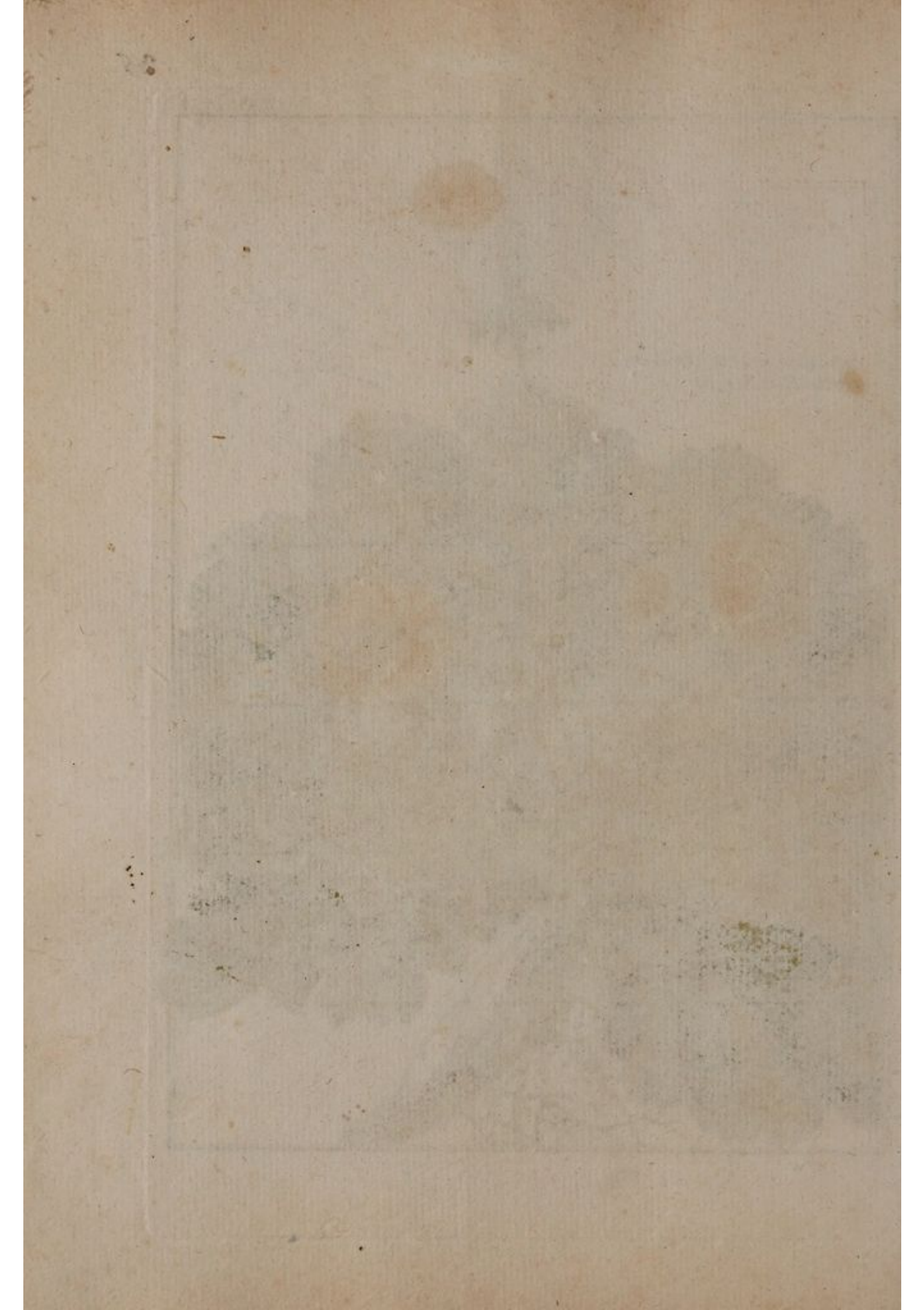

*Chamaecerasus Montana*  
*fructu singulari caeruleo*  
*C. B. pin 451.*



*Deffort fecit.*

*aux frais de M<sup>r</sup> le Prince de B\*\*\*.*

28



Pl. XI. T. V.

*Catária altissima*, - - flore purpureo,  
cum foliis verticillorum limbo purpureo cinctis.



H.L. Cor. fecit.

Aux frais de M<sup>r</sup> C. F. A.  
Chevalier Seigneur de  
du Roi en ses Conseils  
Parlement



de Barbarat de Mazérot,  
Munsberg & Conseiller  
Président à Mortier au  
de Metz.



*Caucalis arvensis major**Collin a Nancy*

*Aux frais de S. Alt. Elect.  
de Sultzback*



*M.<sup>gr</sup> Charles Theodore  
Electeur Palatin.*





*Apium latifolium Celeri.*

*FL. Cor fecit.*

*Aux frais de S. M.  
V. Roy de Danemarck*



*FRIDERIC D'OLDEMBOURG  
et de Norwege.*





A

B

C

*Cerasus Sylvestris*, amara, Mahaleb putata .J. B. 1. 221

A. fleur. B. calyce. C. fruit.

*Des. et gravé par Mad. Pinard*



P 4 T 20.

*Cerisier à fleurs doubles.*



*donné et gravé par Lallemand Orfèvre.*





*Crataegus folio subrotundo serrato incano Inst. Rei.  
Herb. 633. Cerasus jdxia P. Alp. Lxot. 2.*

Aux frais de M<sup>rs</sup> de  
des Sciences et



P. L. Cor Sculp  
la Societé Royale  
des Arts de Metz.

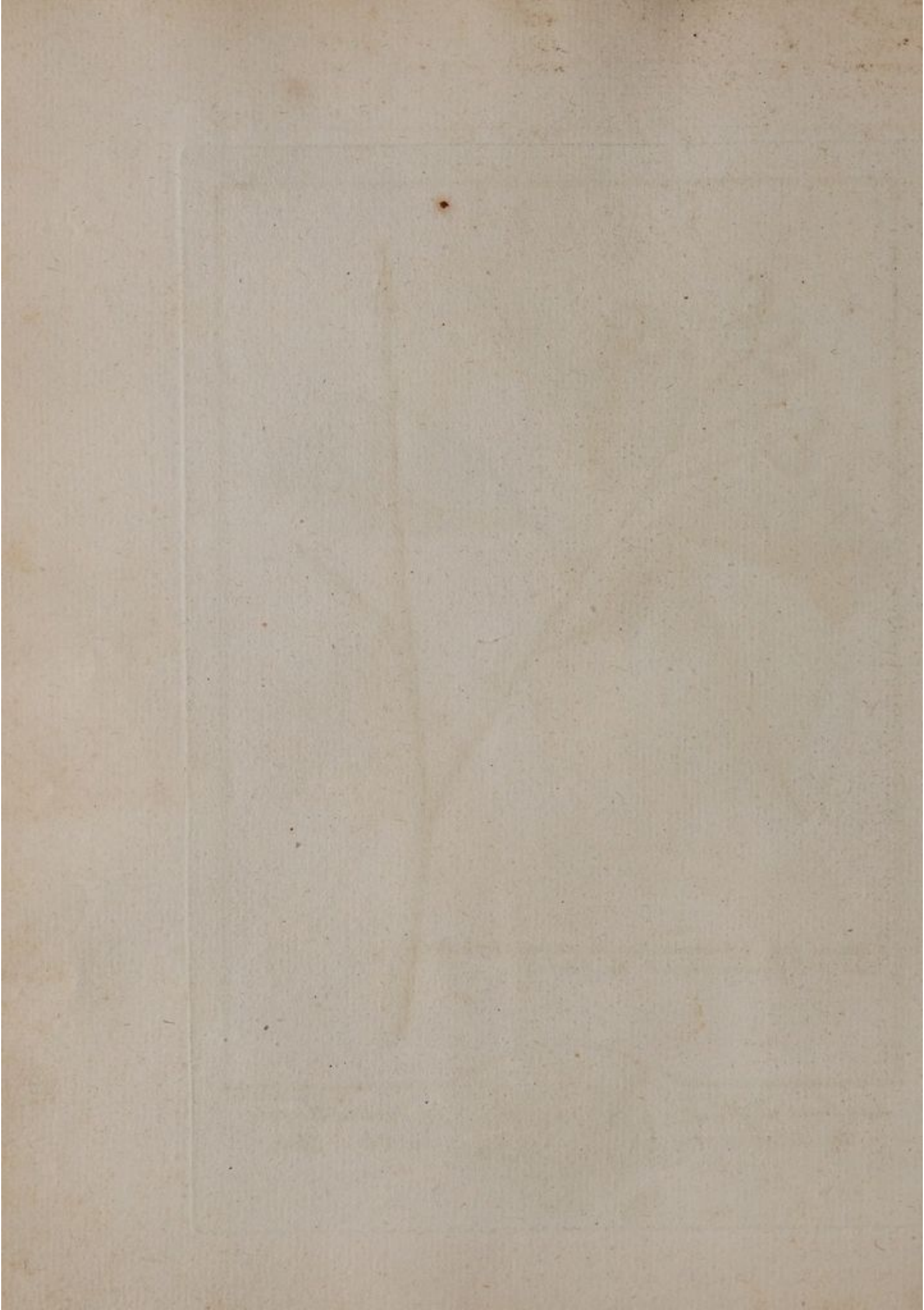



*Ceterac*

*Aux frais de M<sup>r</sup> le Prince de B\*\*\**





*Camesocrasus d'orangei.*

*CAMESOCRASUS*



Pl. 4 T. X.

*Dipsacus folio laciniato, C.*

Chardon à  
Bonnetier.  
C.



Aux frais de  
GERLAND, grand



M. LE GOUX DE  
Baillly de Dijon.



Two stems of a plant, one tall and one short, with a large, flat base.

*Calcitrappa*  
*Chardon étoillé.*



*Aux Frais de*  
*Frederic*  
*Roi de Danemarck*



*Sa Majeste*  
*d'Oldenbourg V.*  
*et de Norwege.*





*Carduus marianus Sine maculis*

Aux Frais de  
Docteur Régent en Médecine  
Nante, des Academies Royales  
de la Rochelle et d'Anger,  
d'Agriculture de Bretagne



M. Bonamy.

Professeur en Botanique à  
des Sciences et Belles lettres  
des Sociétés Royales  
et de la Rochelle





*Lappa maj. montana*  
*capitulis Tomentosis B.P.*

*P.L. Cor. fecit.*

*Aux frais de S. M.*  
*V. Roy de Danemarck*



*FRIDERIC D'OLDEMBOURG*  
*et de Norwege.*





*Eryngium campastre* Dod.  
Chardon roland

Pl. Cer. Peet.

Aux frais de S. M.  
V. Roy de Danemarck



FRIDERIC D'OLDEMBOURG  
et de Norwege.



14  
11

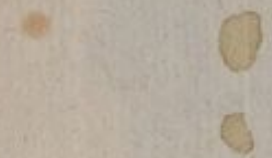



Tessier Fecit.

*cheurefoxiul.*

Chevillet Sculp.

C.P.R.





Tassier Peint.

*cheorefoxiul.*

Chevillet Sculp.

C.P.R.



*Aristolochia Clematitis*  
*Serpens C.B. Pin. 307.*



*Clau. Fessard Sculp.*

*Aux frais de son*  
*M. Charles Theodor*  
*Electeur*



*Altesse Electorale*  
*de Sultzback,*  
*Palatin.*



Faint, illegible text or markings at the bottom of the page, possibly bleed-through from the reverse side. The text is too light to read accurately but appears to be organized into two columns.



*Le Concombre Sauvage*

*Elle vivifie la Nature, anime les Talens*

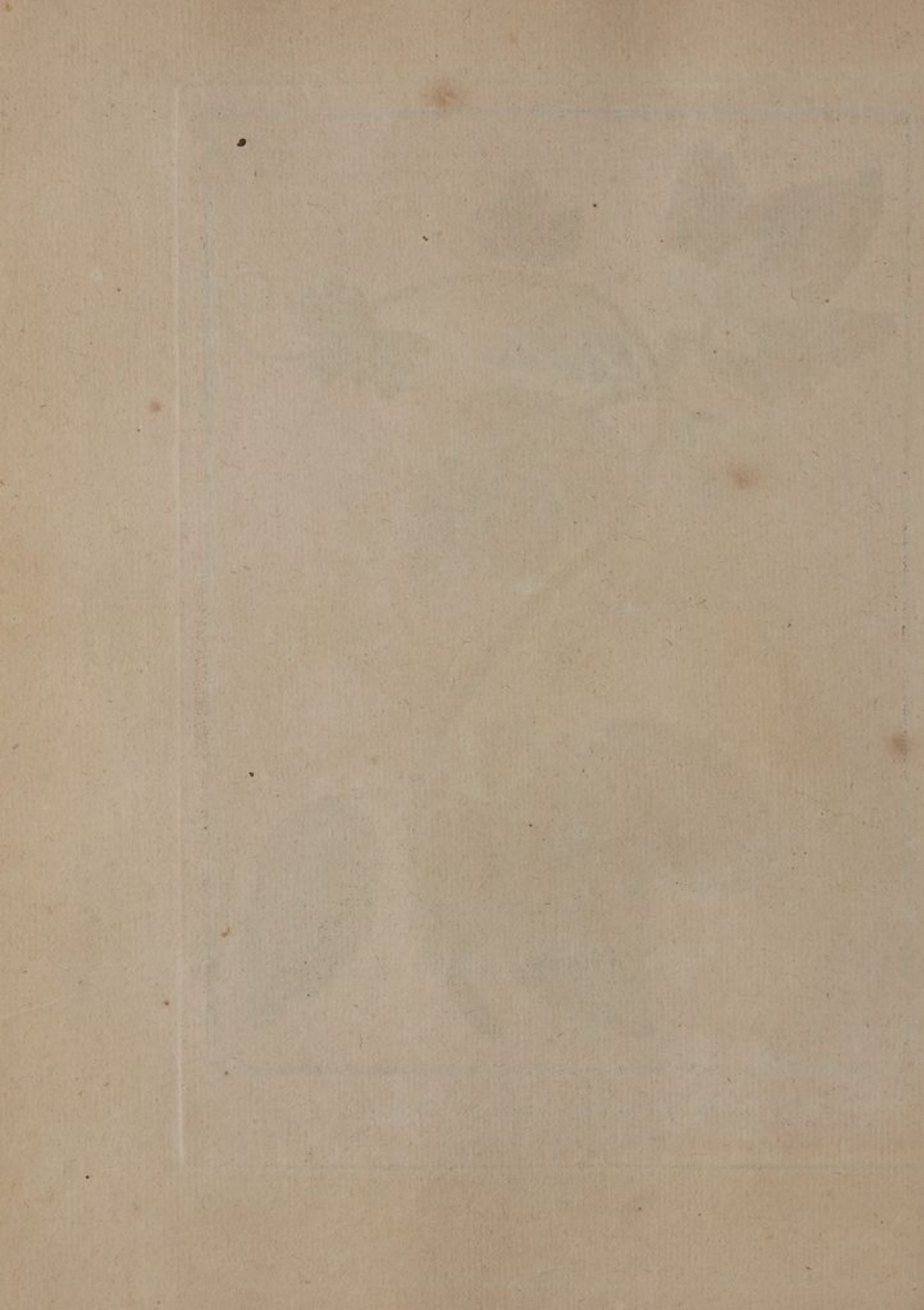



*Conyza Latifolia suave  
olens flore aurea.*

*Auë frais de  
Princesse  
née Marquise de*



*Madame la  
d' Esterhazy,  
Lunati Visconti.*





*Coquelicot des champs.*



Coquelourde



Aux Frais de Monsieur de la Salle l'ainé  
 Ecuier Secrétaire du Roy Seigneur de  
 Villeauval et autres lieux Munitionnaire  
 des vivres à Metz.



Anemone pulsatilla





Cornouillier

L. Sculptor Regius oferbat

57

6





*Cyanus major alpinus.*



*DeKort Recit.*

*Aux frais de M. de V\*\*\**





*Dentaria pelaphyllos.*  
C.B. Pm 522.

Dédié a M.<sup>rs</sup> les Doyen Professeurs de la Faculté de Droit  
de Lorraine par l'Auteur Licencié de cette Faculté



*Asclepias albo flore,*  
*Dompte venin.*



*Aux frais de*  
D'OLDEMBOURG V.  
*et de*



S. M. FREDERIC  
*Roy de Danemarck*  
*Norwege.*

*Asclepias vincetoxicum*





*petite Douce.*

*grande Douce.*

*Ranunculus flammula*

*Ranunculus Lingna*

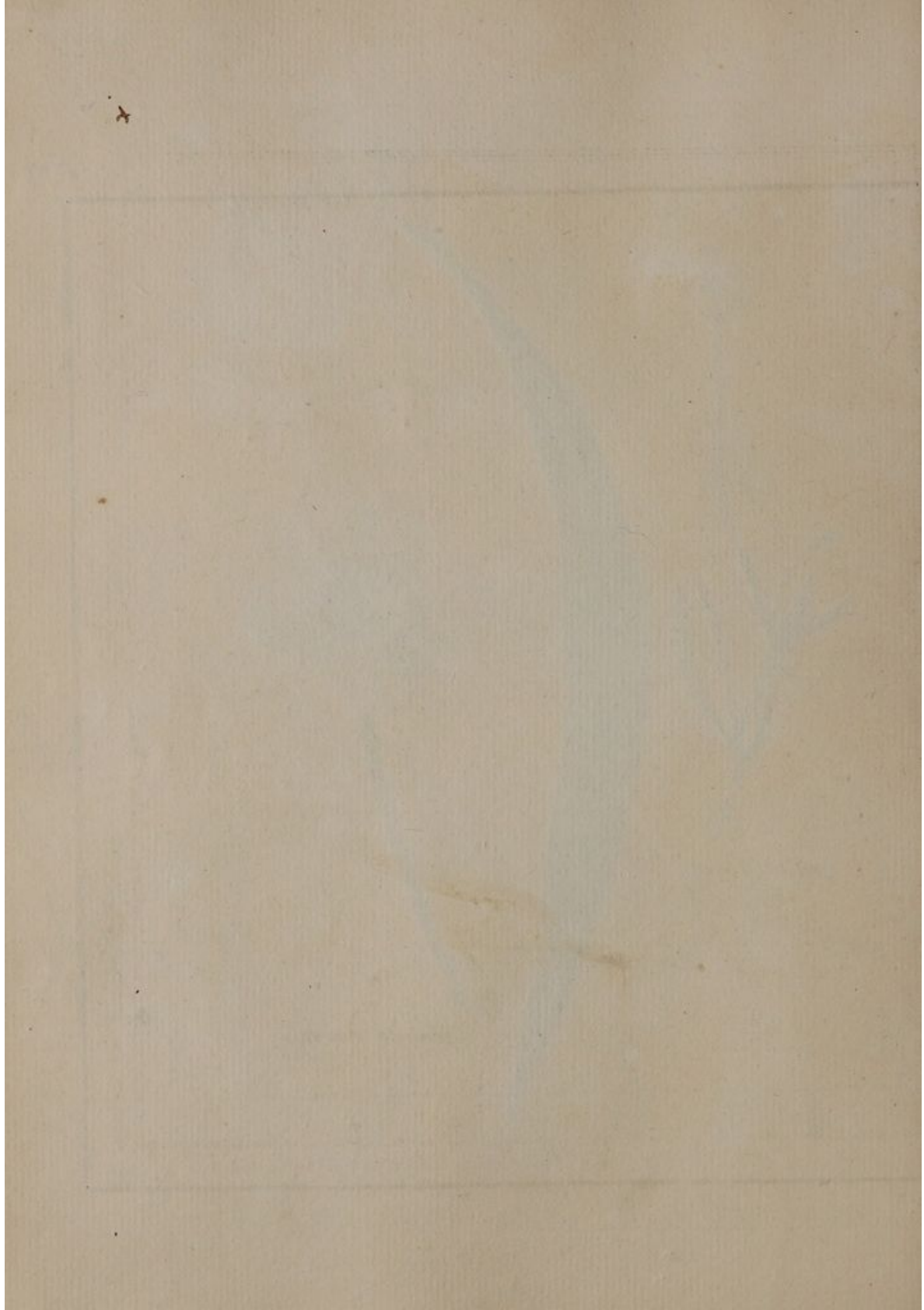

*Acer Trifolia*

Dedie' a M<sup>rs</sup> les Principal et Professeurs du College de Metz par l'Auteur  
eleve de ce College.

P.L. del. Sculp.

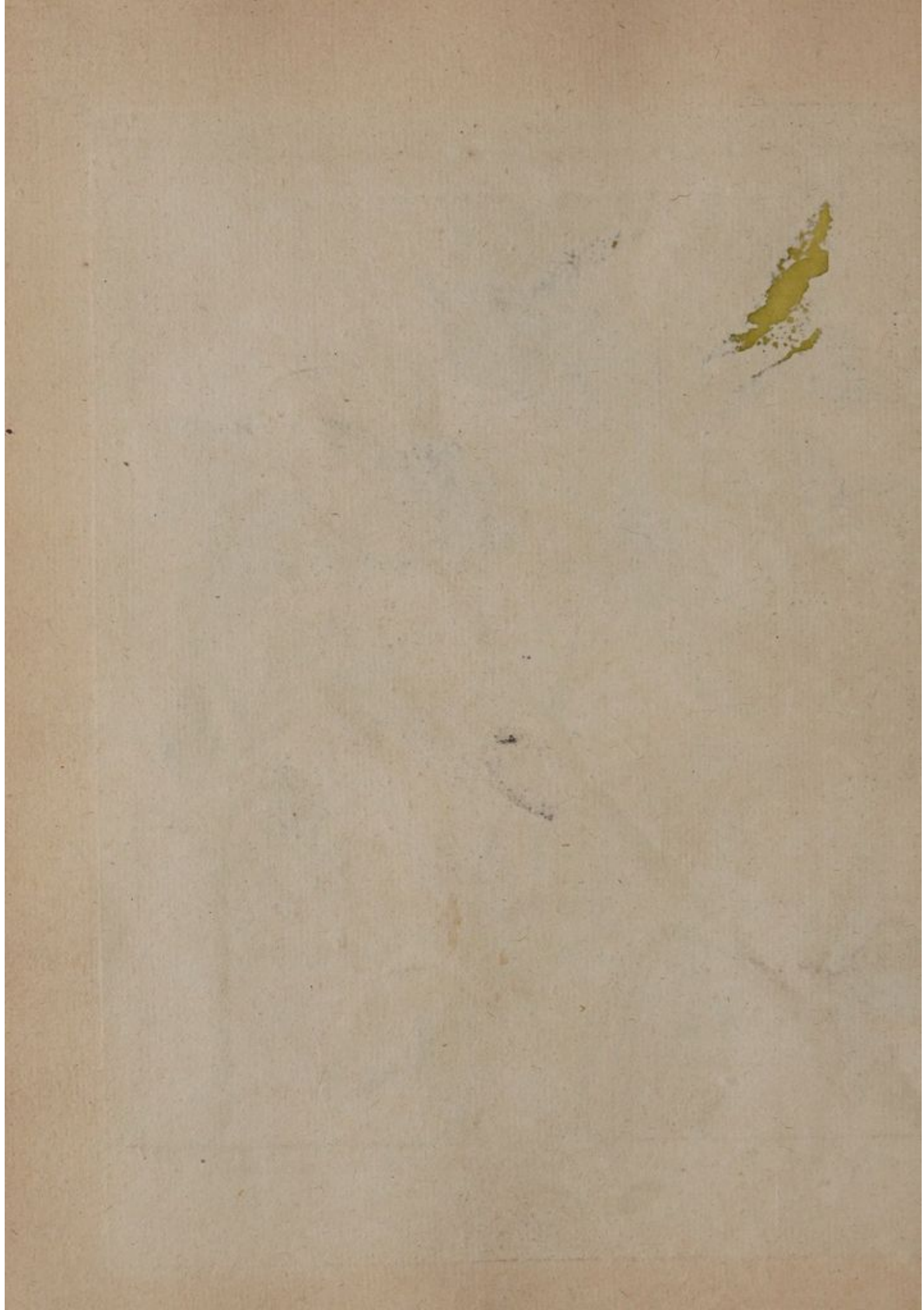

Pl. 7<sup>e</sup> T. II



*Ellebore Blanc*

*Minerve vivifie la Nature anime les Talens*

*Dessiné Sculpté*

*Hyasturus albanus*



L'Ellebore Noir  
ou Pied de Griffon



Deferet Sculp.

Minerve vivifie la Nature, anime les Talens.

*Elisovias fetidus*

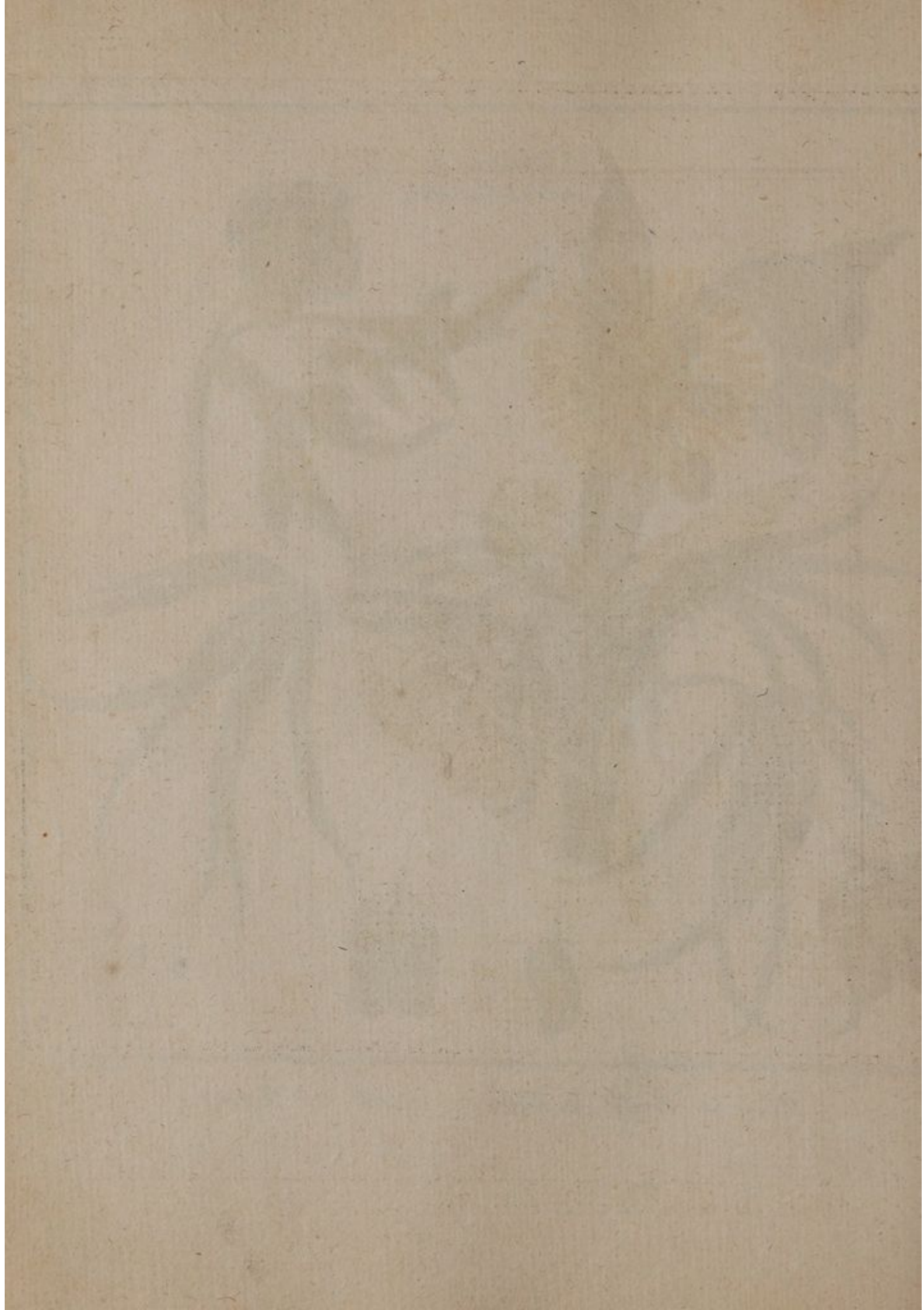

*Enula Campana*



*Dejeux Sculp*

*Aux Frais de M<sup>r</sup>  
sire des Guerres,  
Royale et militaire*



*de la Salle Commis-  
chevalier de l'ordre  
de S<sup>t</sup> Louis*





Epimedium Dod p 599  
 A fleur vue de face  
 B Nectar C Silique  
 Dessiné et gravé par M<sup>o</sup> Pinard

Aux frais de M<sup>r</sup> Antoine LE CAMUS  
 Docteur Régent de la faculté de Médecine de  
 Paris, Ancien Professeur des Ecoles et de  
 Chirurgie française, Aggrégé honoraire du Col-  
 lege Royal de Nancy, Membre des Académies  
 Royales d'Amiens, de la Rochelle, et de la Soci-  
 été littéraire de Châlons sur Marne.

*Epimedium alpinum*  
 Chaprau Dwoque

Faint, illegible text within a rectangular border, possibly bleed-through from the reverse side of the page.

Faint, illegible text located in the lower right quadrant of the page, possibly bleed-through from the reverse side.



*Berberis Dumetorum.*

*Aux frais de M.<sup>s</sup>  
Parlement*



*P.L. Cor. Sculp.  
les Avocats du  
de Metz.*

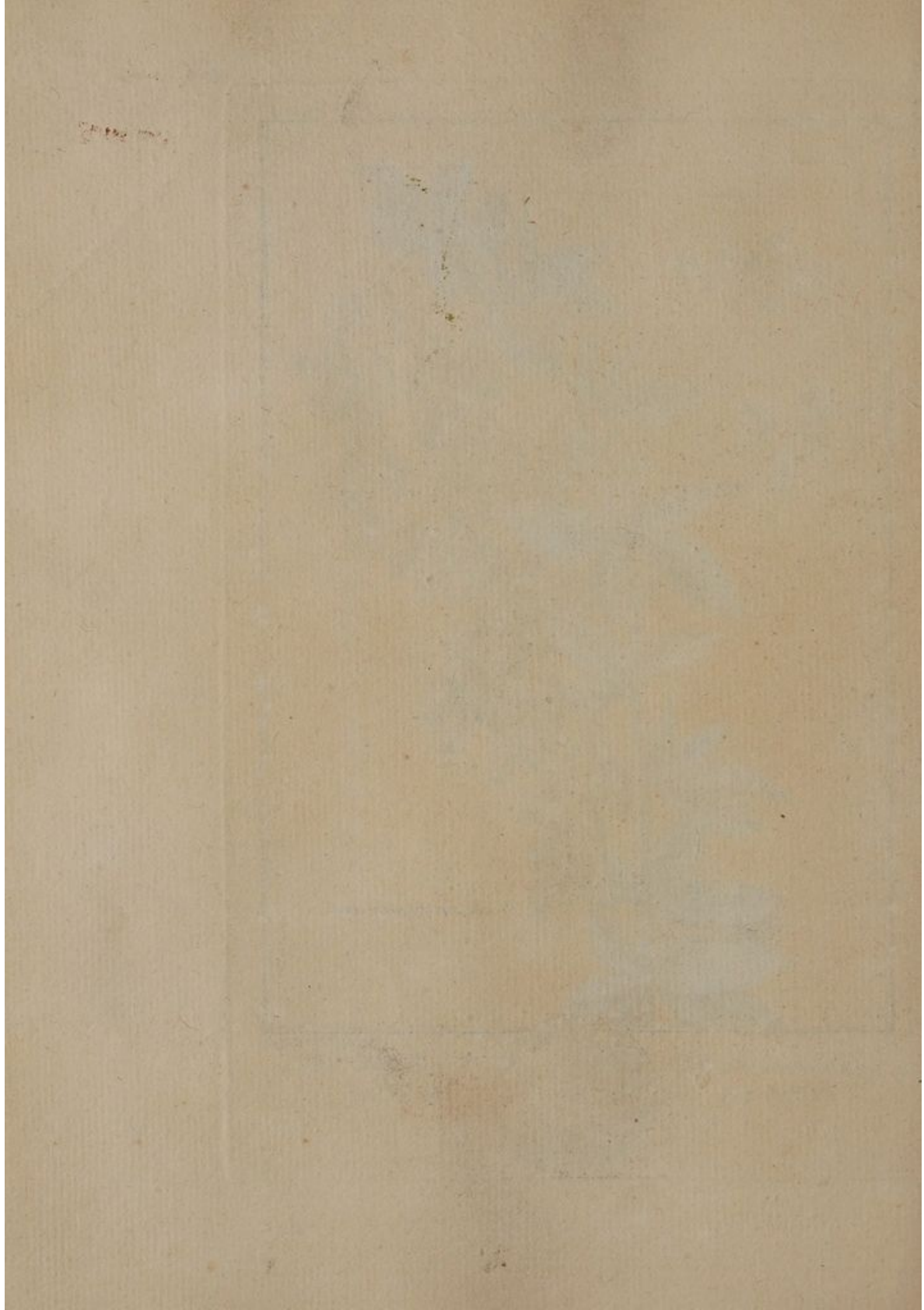

*Erysimum*

Aux frais de M.<sup>me</sup> de Ponce Douairiere  
 de M. de Neuron, President à Mortier  
 au Parlement de Metz.







*Euphrasia officinarum*

C. B. P. 233. *Eufraise*

AA la fleur B le pistile soutenu

par le calyce C le fruit.

Donné par M<sup>r</sup>. Linard  
Dessiné et gravé par



Docteur en Médecine &  
Madame Linard.





*Ammi  
Foeniculi folio.*

Dédié à M. Bagard President du College Royal <sup>de</sup> Medecins de Nancy le lustre de la Medecine en Lorraine  
par l'auteur Medecin Lorrain. Bernard Soul



*[Faint, illegible text, likely bleed-through from the reverse side of the page.]*



a. b. c. d. e

Filipendula Vulgaris. C. B. P. 163.  
 Filipendule  
 a. la fleur. b. les germes Soutenus par  
 le calyce. c. une étamine.  
 d. le fruit. e. une Semence.

Donné par  
Dessiné et Gravé



M. Linard.  
par Madame Linard.

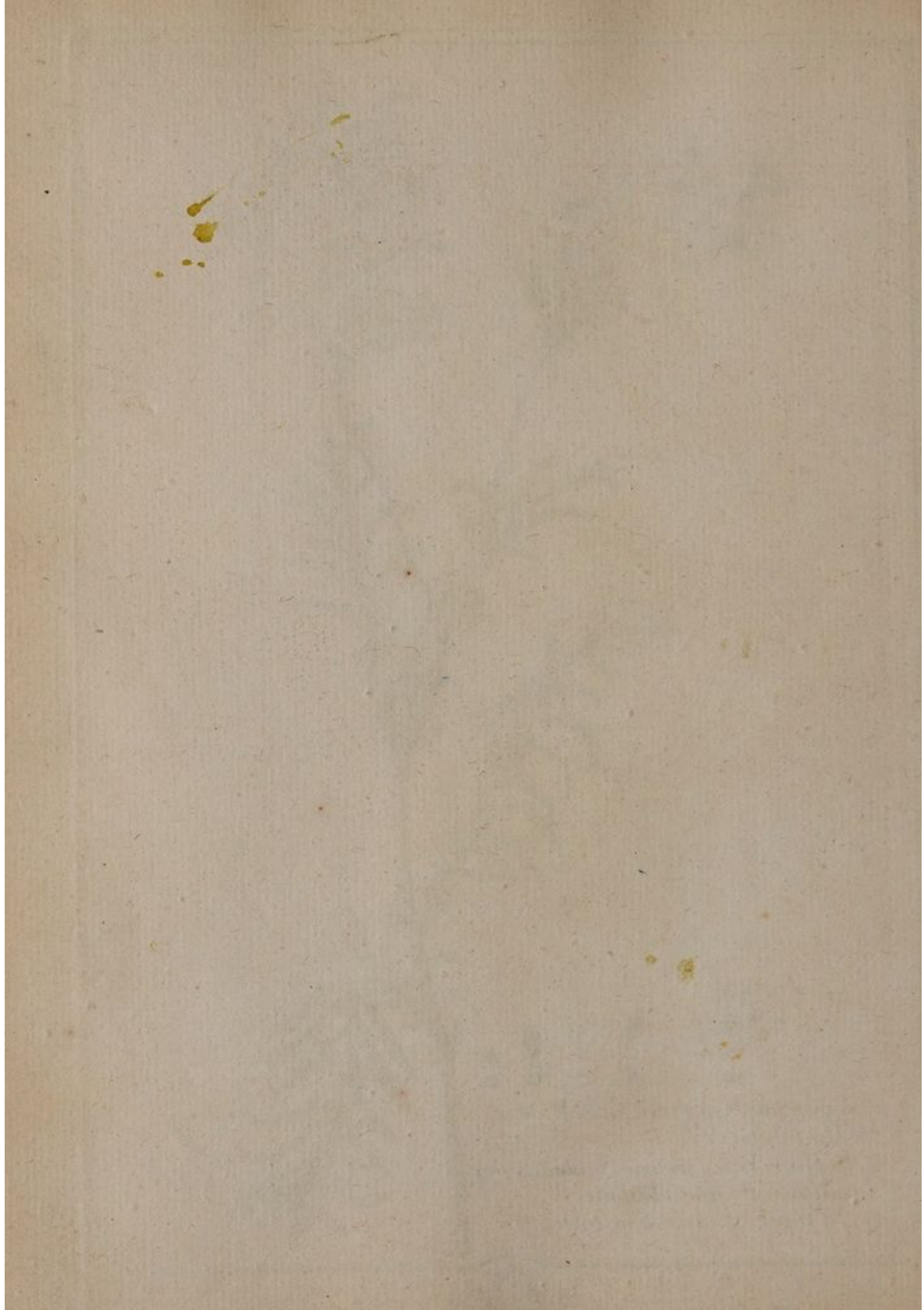



*Stachys major.*  
ou *Flomis*

P.L. Cor. Fecht.

Aux frais de M.<sup>r</sup> Rousseau, Conseiller Aulique,  
Auteur du Journal Encyclopédique.

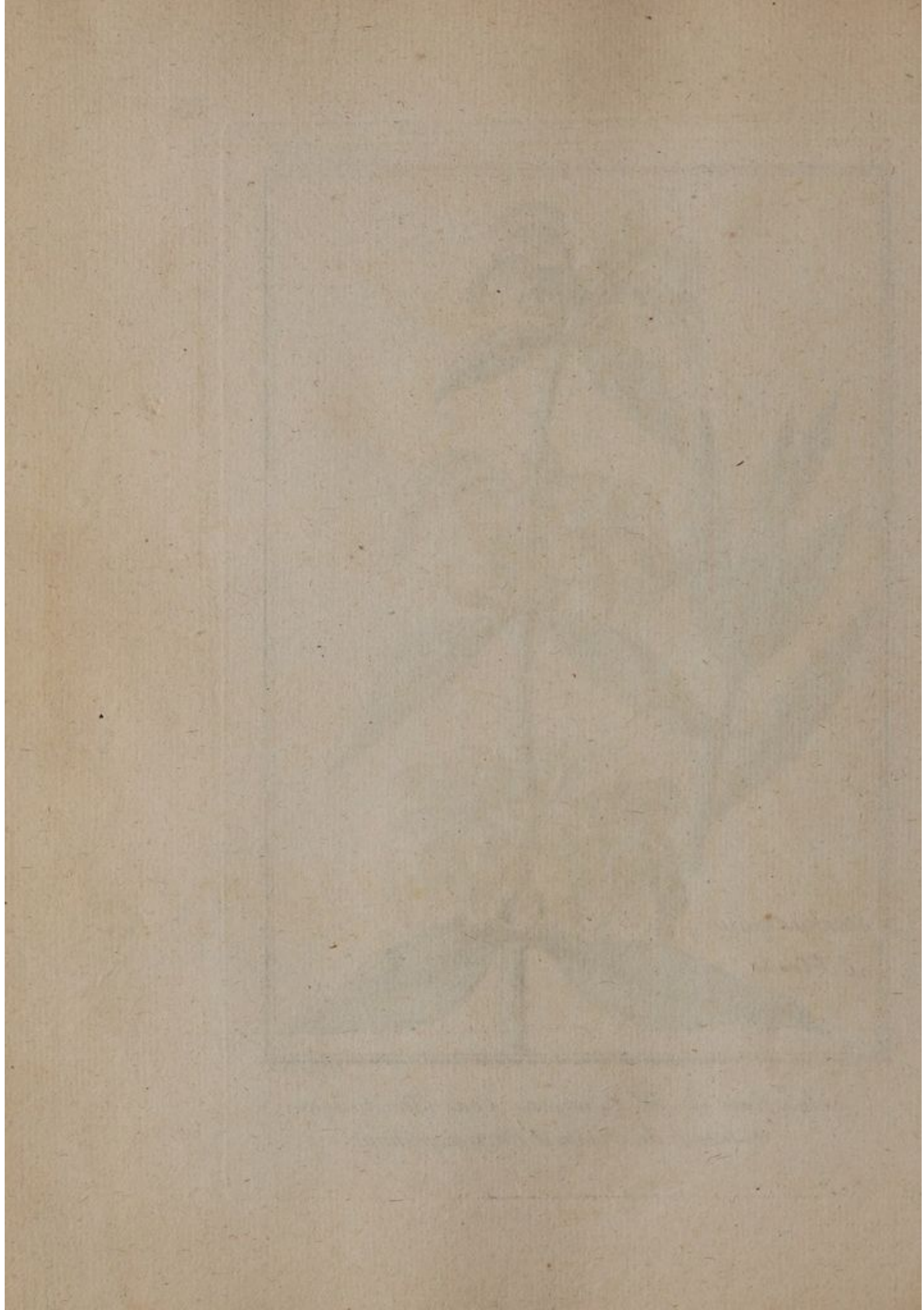

*Filix villosa minor pinnatis  
profunde dentatis foliis.*



*P. L. Cor Sculp.*

*Dédié à Messieurs  
et Conseillers de l'Hotel  
Patrie de*



*les Maître Echevin  
de Ville de Metz,  
l'Auteur.*

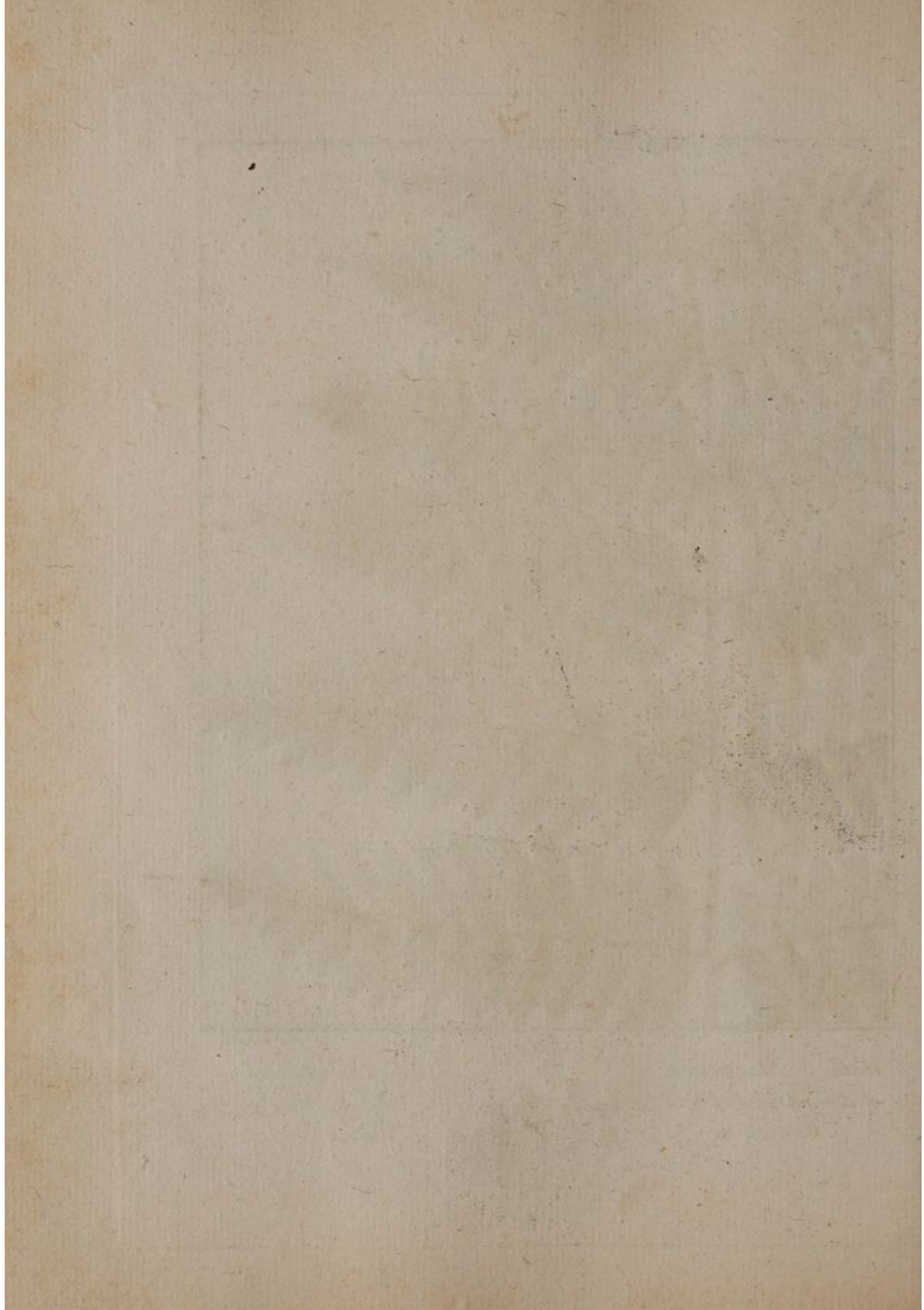



*Frangula*

*Elle Vivifie la Nature*



*anime les Talens.*

*Excitat ipse favor Studium, laudataque virtus  
Crescit, et immensum gloria Calcar habet.*

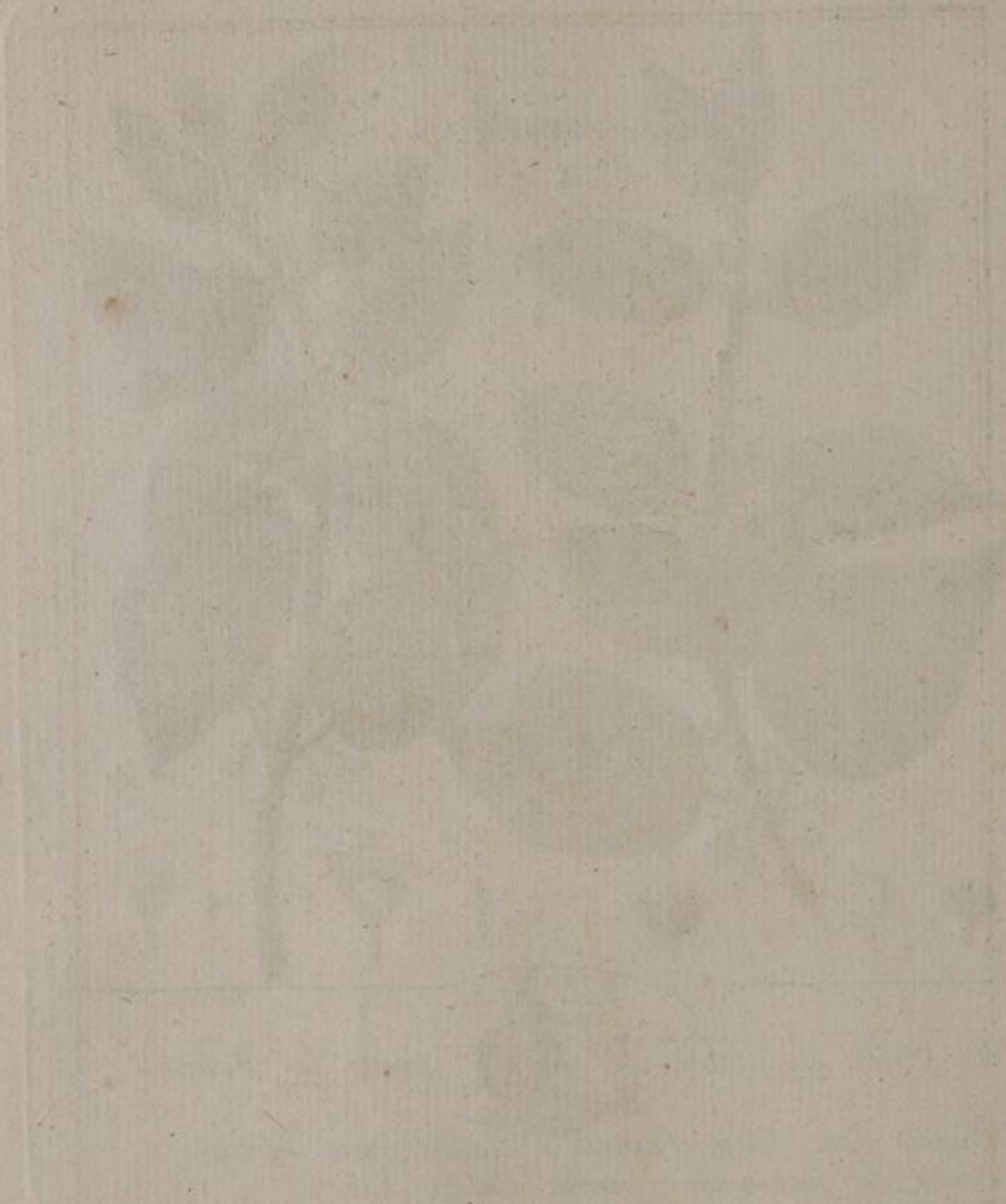

*Fumaria Bulbosa, Fumeterre*



Aux frais de M<sup>r</sup> Aved  
son Maître des Eaux et  
Bassigny.



Deséhart Sculpteur  
Conseiller du Roy et  
Forests à Chaumont en



P. 9 T. II.



*Minerve vivifie la nature, anime les Talens*





*Aquilegia vulgaris.*  
Gand de Notre-Dame.

Aux Frais de  
D'OLDEMBOURG V.  
et de



S. M. FRÉDÉRIC  
Roi de Danemarck  
Norwege.

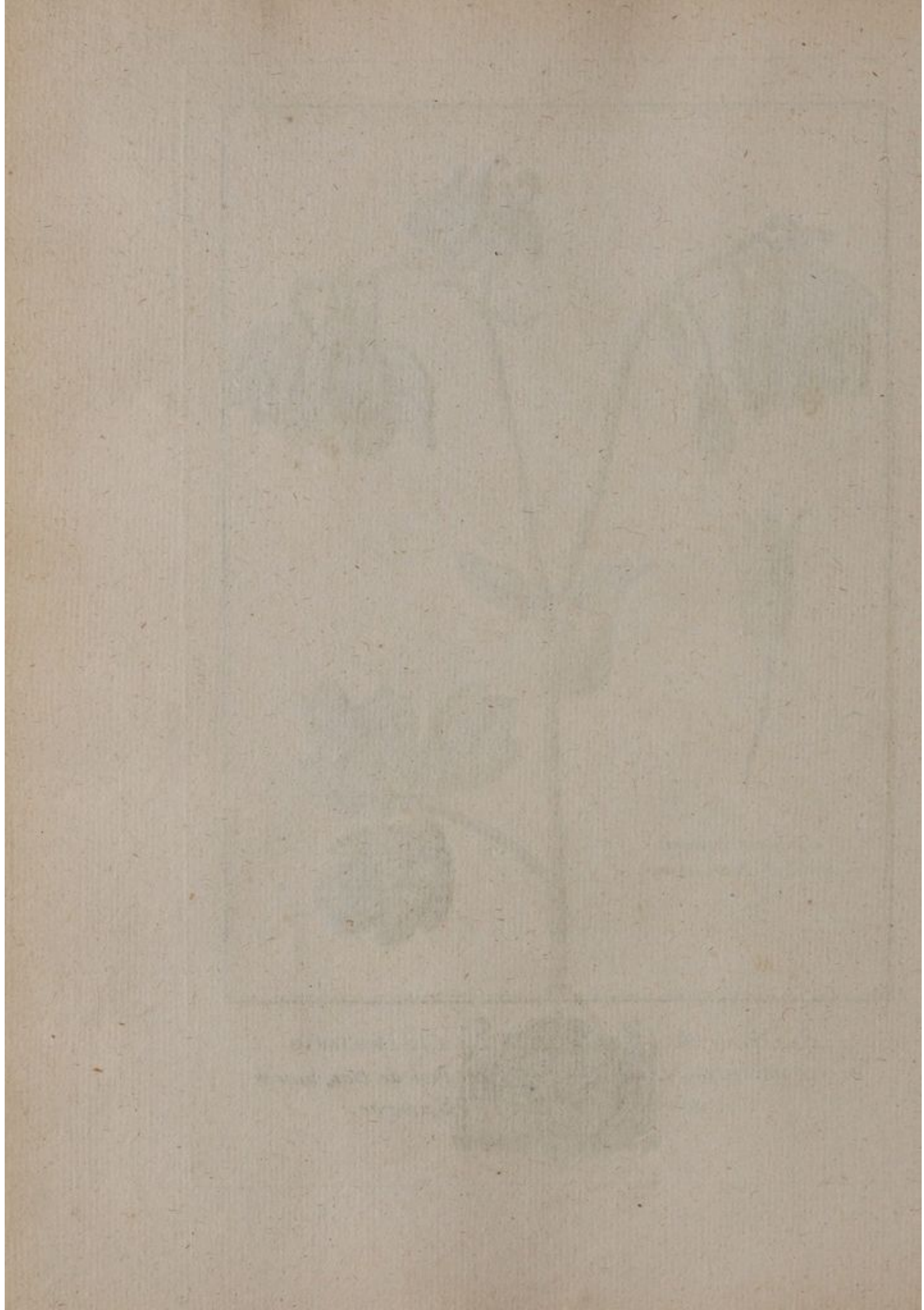



F.L. Cor. Post.

Aux frais de M.<sup>r</sup>  
Conseiller Clerc  
de



*L'Abbé de MERICOURT*  
au Parlement  
Metz.



Tom. XII. Pl. VI.



*Gentiana dodonaea major.*  
*Lutea Bauh. in pin.*

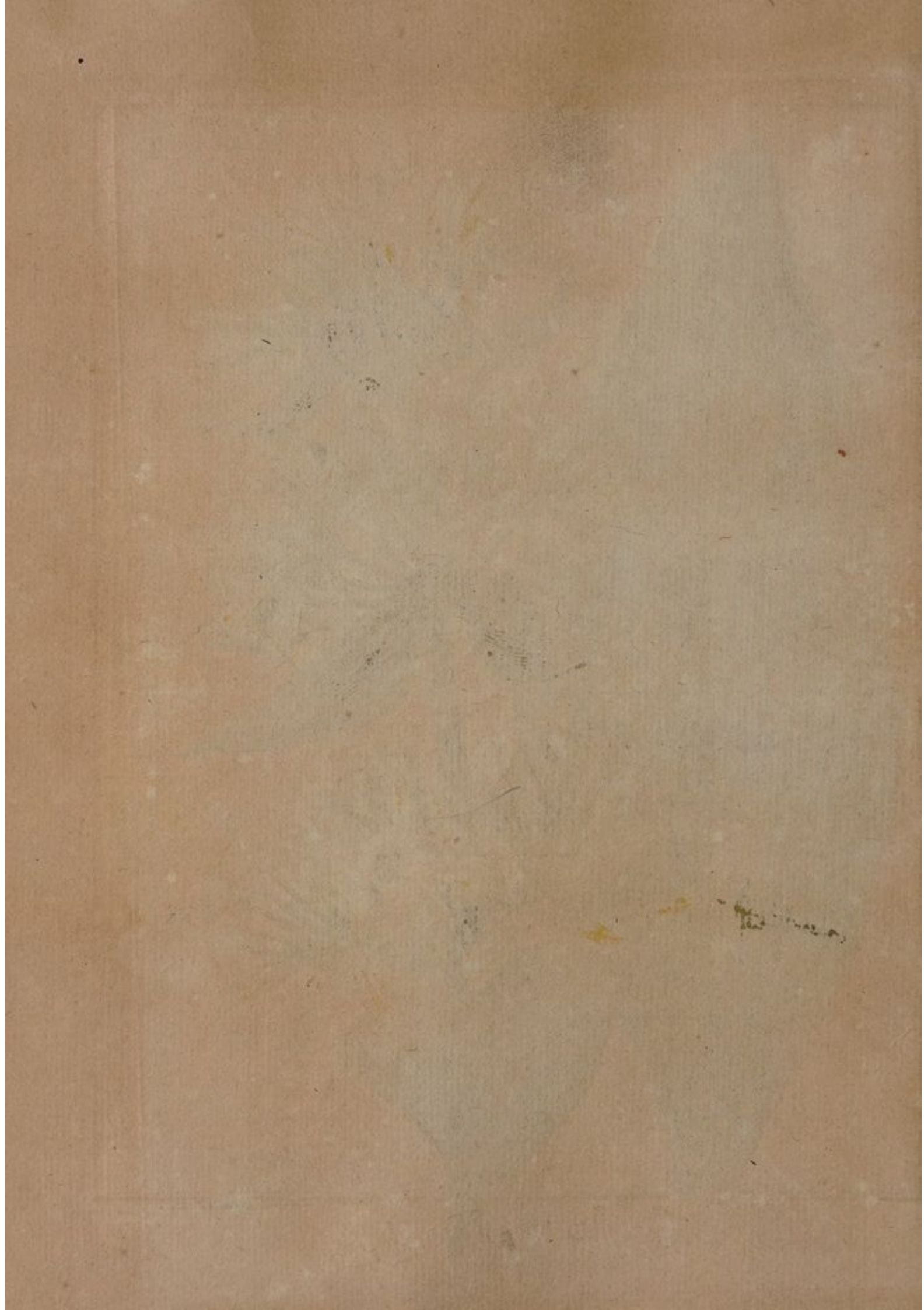



*Geranium batrachioides aconitifolium*. Bauh. in pin. male. Sed.  
 potius Geran. Batrac. gratia dei  
 Germanorum C.B. pin 518.

*Aux frais de M. de M. . . .*





*Thouin Feat.*

*Géranée Provençale.*

*Choulet Sculp.*

*C.P.R.*

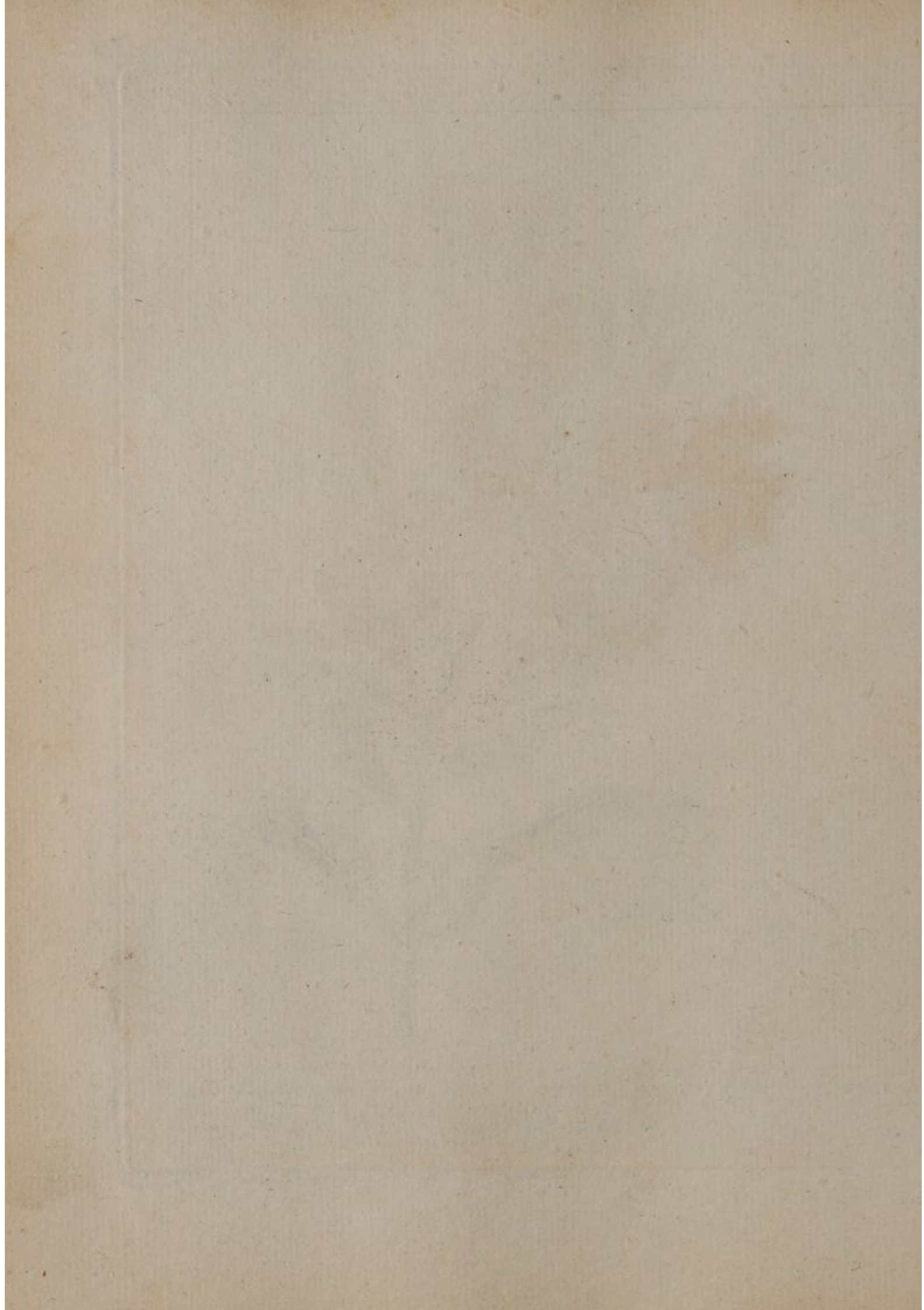



Tessier Fecit.

Chevillet Sculp.

*Geranium double.*

*Avec Privilège du Roy*

*A Paris, chez la Veuve Cheron, rue St. Jacques, aux 2. Piliers d'Or.*

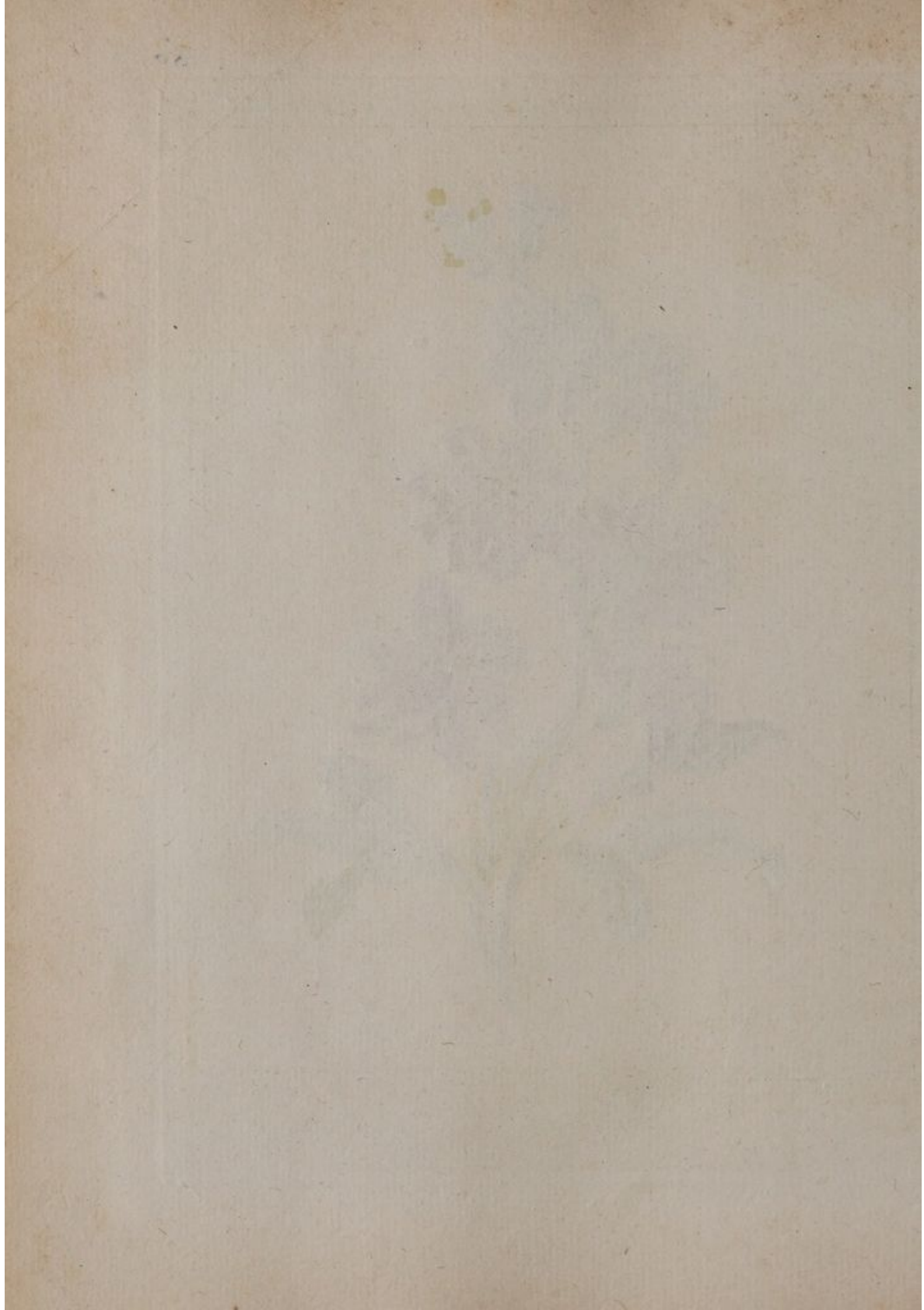



Tessier Fecit.

Chevillet Sculp.

Geroflée double.

Avec Privilège du Roy.

A Paris, chez la Veuve cherreau, rue St. Jacques, aux 2. Piliers d'Or.





*Geum palustre*  
 Just. Rei herb. 252  
 affinis IB. 370B.

*foliis oblongis, crenatis*  
*ramiculis aliquatenus*



*Plantago lanceolata*  
L.

From the  
Garden of  
St. John's



Globularia vulgaris J.R.H. 467. Globulaire. A. fleuron

Dessiné et Gravé par M. Pinard

Dédié

Aux Manes de M. Marquet 1<sup>er</sup> Doyen du College  
 Royal des Medecins de Nancy, Fondateur de la  
 Botanique en Lorraine,  
 Par l'Auteur son Gendre.



Handwritten text, likely bleed-through from the reverse side of the page. The text is extremely faint and difficult to decipher, but appears to be organized into several lines. Some words are partially legible, such as "L'année" and "le 1er".

*P. II. T. II.**la Gratiolle*

*Aux Frais de*  *la Ville de Nancy.*

74





*Grenadier  
à Fruit.*

*Aux frais de M. Louis,  
Royaume de Chirurgie,  
de plusieurs Académies*



*Secrétaire de l'Académie  
Censeur Royal, Membre  
célèbre, de l'Europe.*

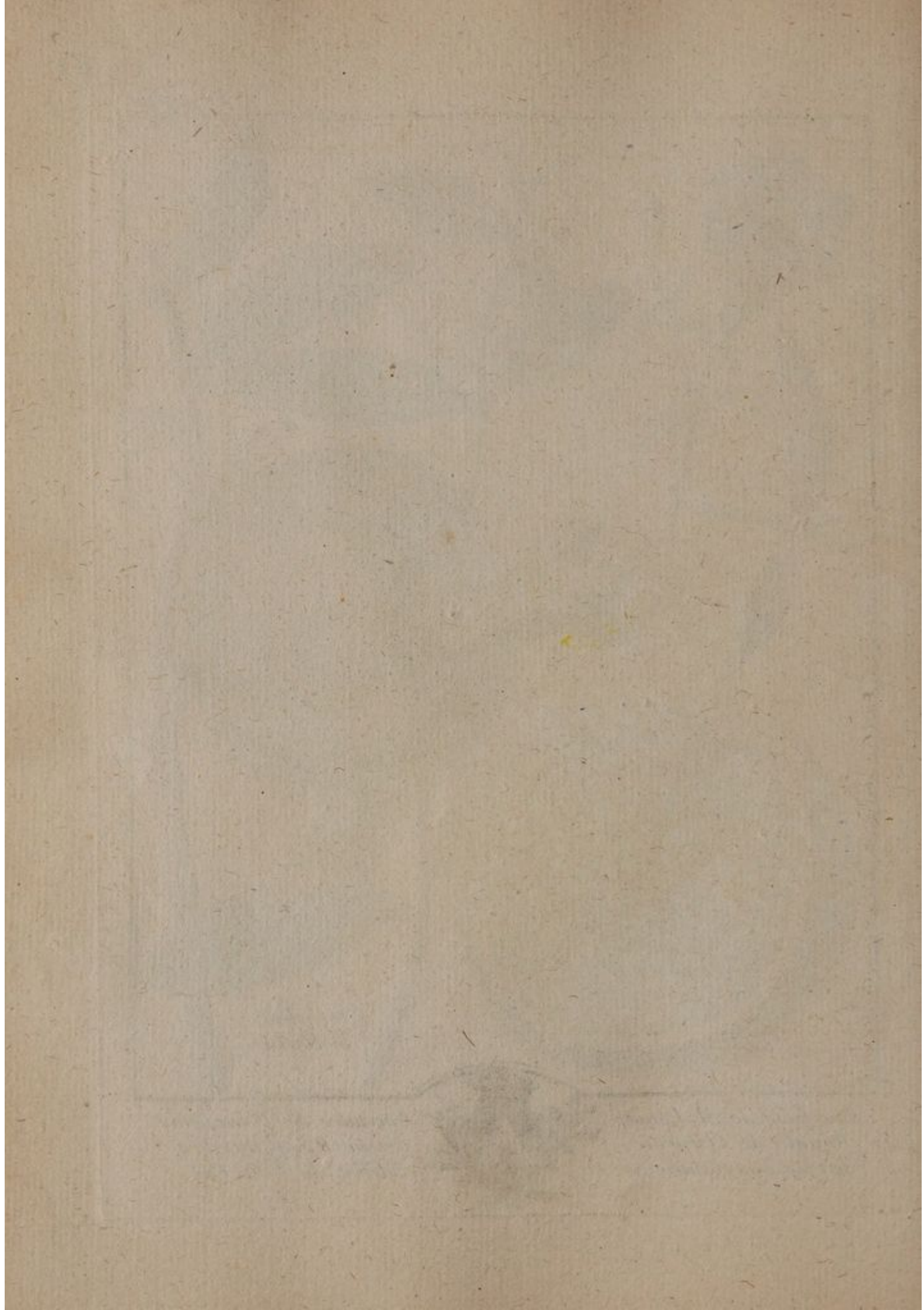



*Granadilla.*

*Fleur de la  
passion.*

*F.L. - Cor. fecit.*

*Aux frais de M.<sup>d</sup> de B \* \* \**



\*\*\* A. B. M. \*\*\*



*Helleborine Radice Arundinacea. foliis  
amplissimis liratis. Plum. cat. 9.*

Aux frais de  M<sup>e</sup> de Pontze  
 Douairiere de M<sup>e</sup> de Neuron,  
 President à Mortier au Parlement de Metz.

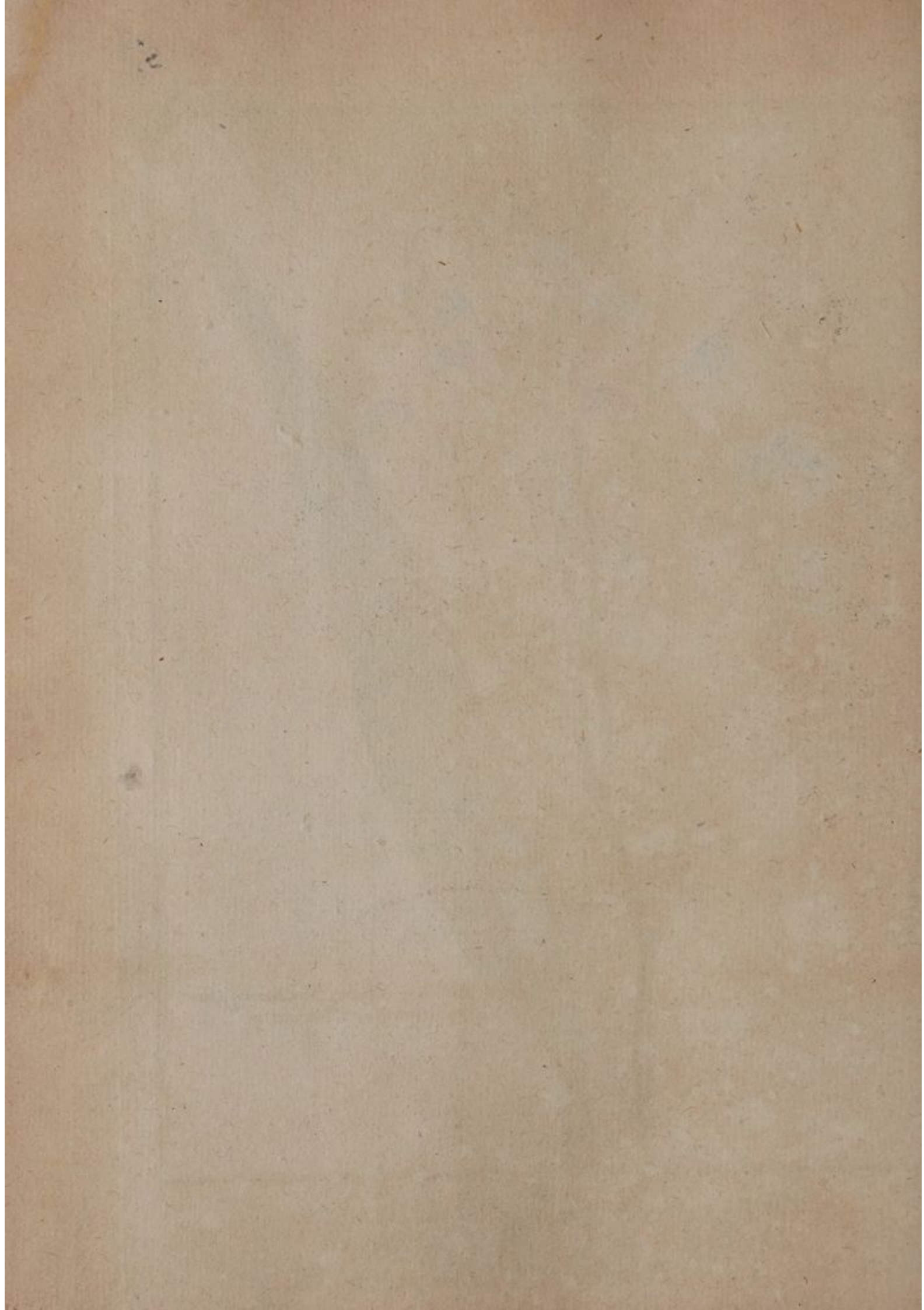

Pl. XI T. XIII



*Hepatique*

*Aux frais du Sieur Nicole  
Graveur*



Pl. VII T. III.



Aux frais  
de la Richardie,  
dataire de  
de S<sup>t</sup> Clement



de Monsieur  
Abbé Commen  
l'Abbaye Roy.  
de Metz.

*Delicti Sculp.*

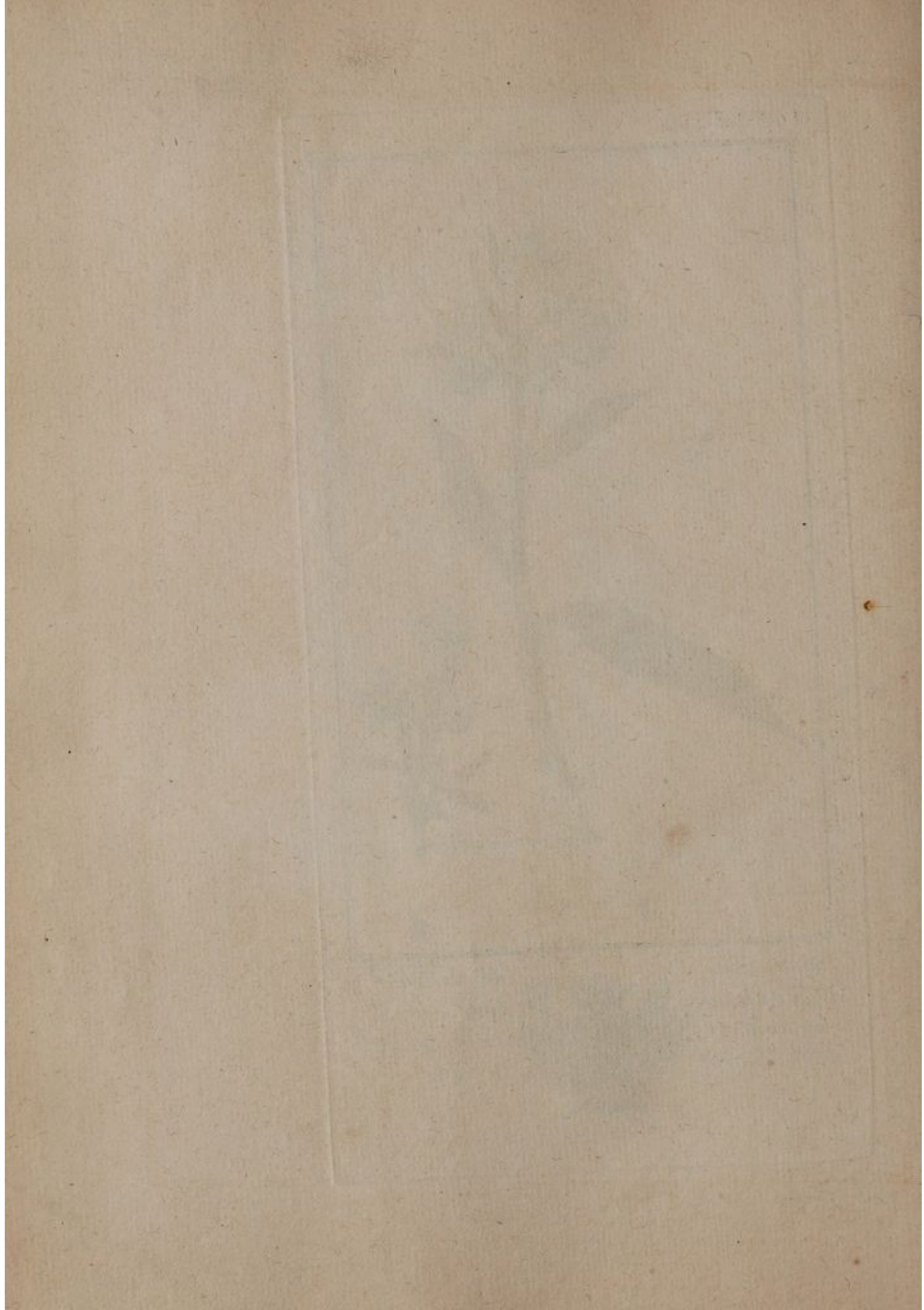

*Jacobaea alpina, folijs rotundis  
Serratis. C.B.*



Dedicé a M<sup>r</sup> Thiery Medecin Consultant du Roy &c &c également estimable par sa probité  
reconnue, par ses talens superieurs dans la pratique de la Medecine et par son attachement  
invincible a sa patrie par l'Auteur Medecin Naturaliste Lorrain.





*Kessier Peit.*

*Jasmin.*

*Chevillet Sculp.  
C.P.R.*

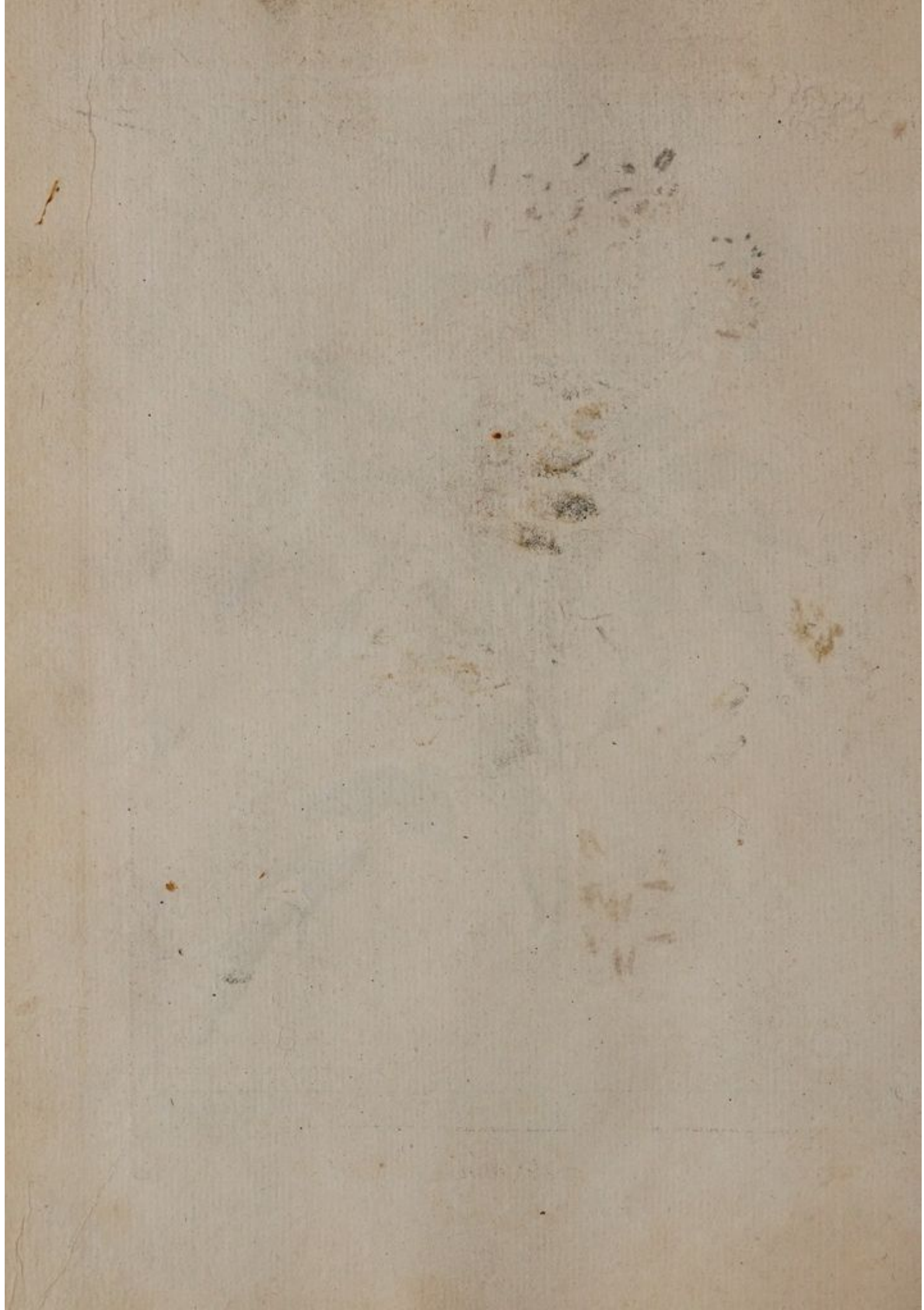



Jasminum vulgalius C. B. P. 397. *Jasmin*  
 A la fleur. B le calyce. C le fruit.

*Dessiné et gravé par Madame Pinard*

*Aux frais de M<sup>r</sup>  
 Premier Avocat Général*



*de BELLANGER  
 à la Cour des Aydes.*



Faint, illegible text or markings within the central rectangular frame, possibly bleed-through from the reverse side of the page.

By WILLIAM





Tessier Fecit.

Chevilet Sculp.

*Jasmin d'Espagne.*

C.P.R.



*Immortelle*



*Clypeum*



*Amaranthoides*

TOUT PAR AMOUR.



Pour Madame Marie  
Cominge de Guitaus

Mademoiselle de Peichperou  
C. de la Vaulx de Vreccour

+ *Xeranthemum annuum*

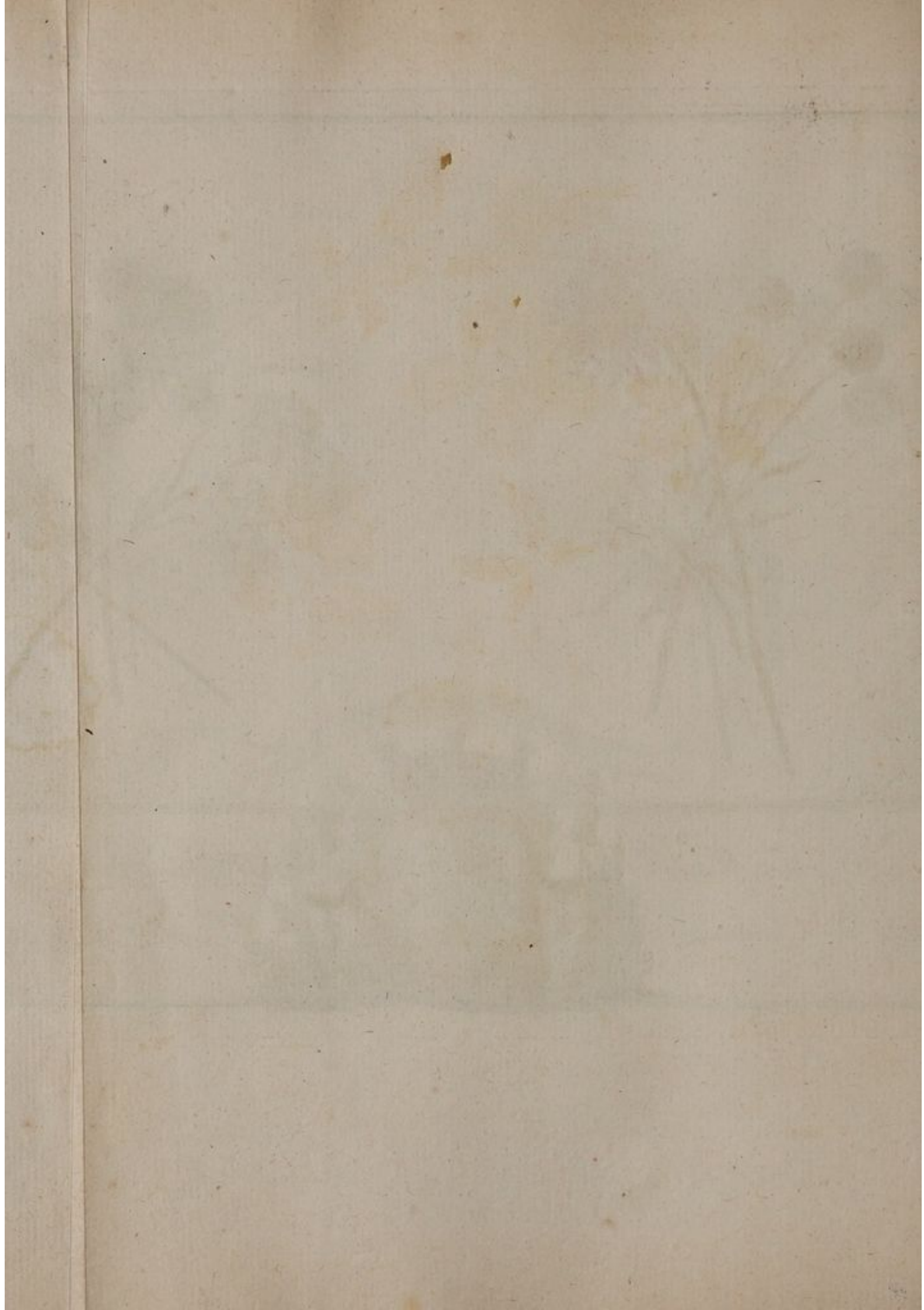



Tassier Fecit.

Jonquille.

Chevillet Sculp.

C.P.R.

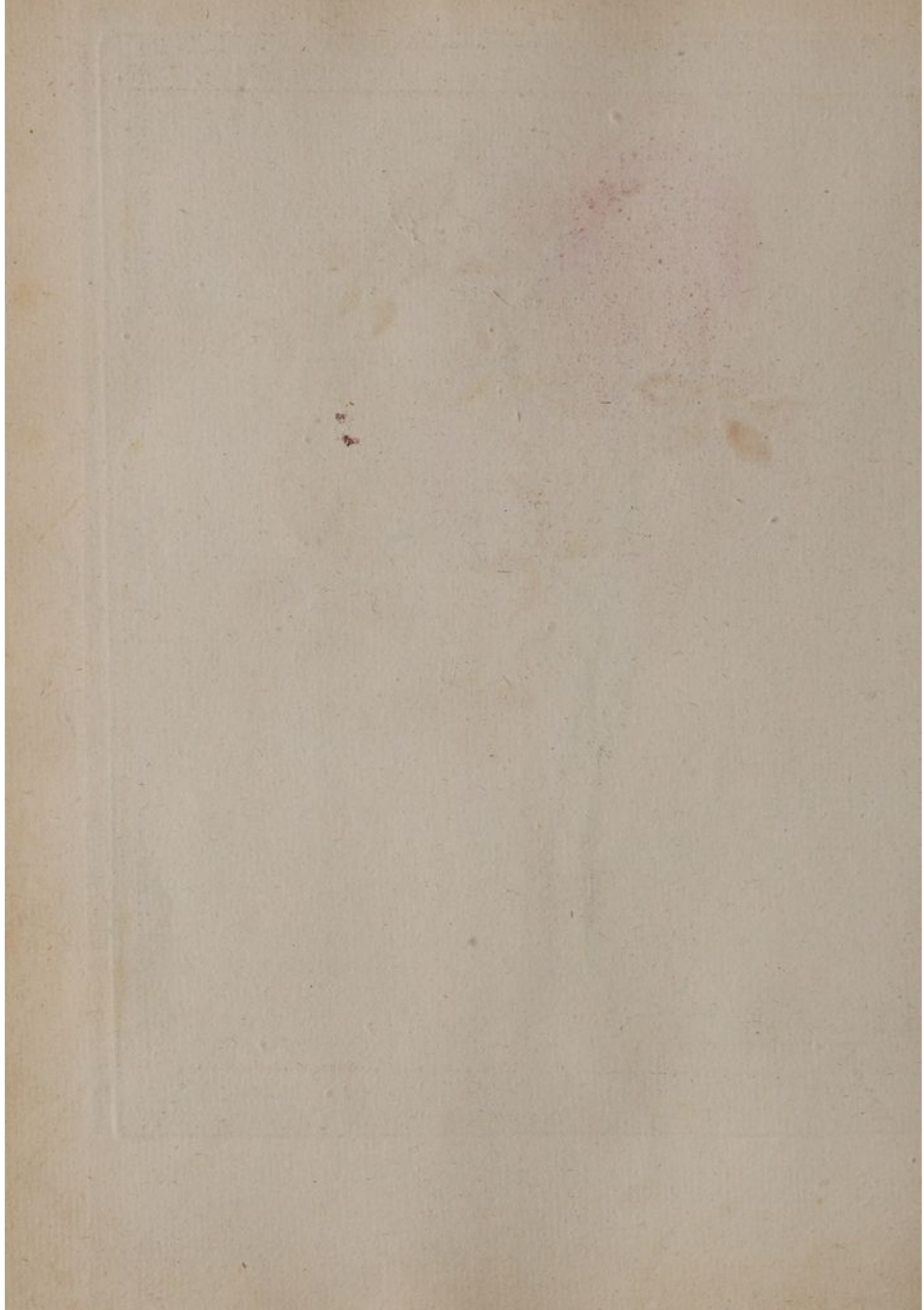



*l'Iris  
de Florence*

*Minerve vivifie la Nature anime les talens*

*Defehrt sculp.*



7/2



*Ketmia vesicaria vulgaris*. J-R-H. 101

A Double calyce. B. étamines réunies. C. fruit dans le calyce.

Dess. et gravé par Mad Pinard





Tessier Fecit

Chevillet Sculp.

Laurier Rose.

C. P. R.



PL 5. T. IV.

le Laurier rose



De J. B. de L.

Aux Frais de Mad.<sup>e</sup> de Choiseul de  
 Stainville, Abbesse de l'Abbaye royale  
 de S.<sup>t</sup> Louis de Metz.



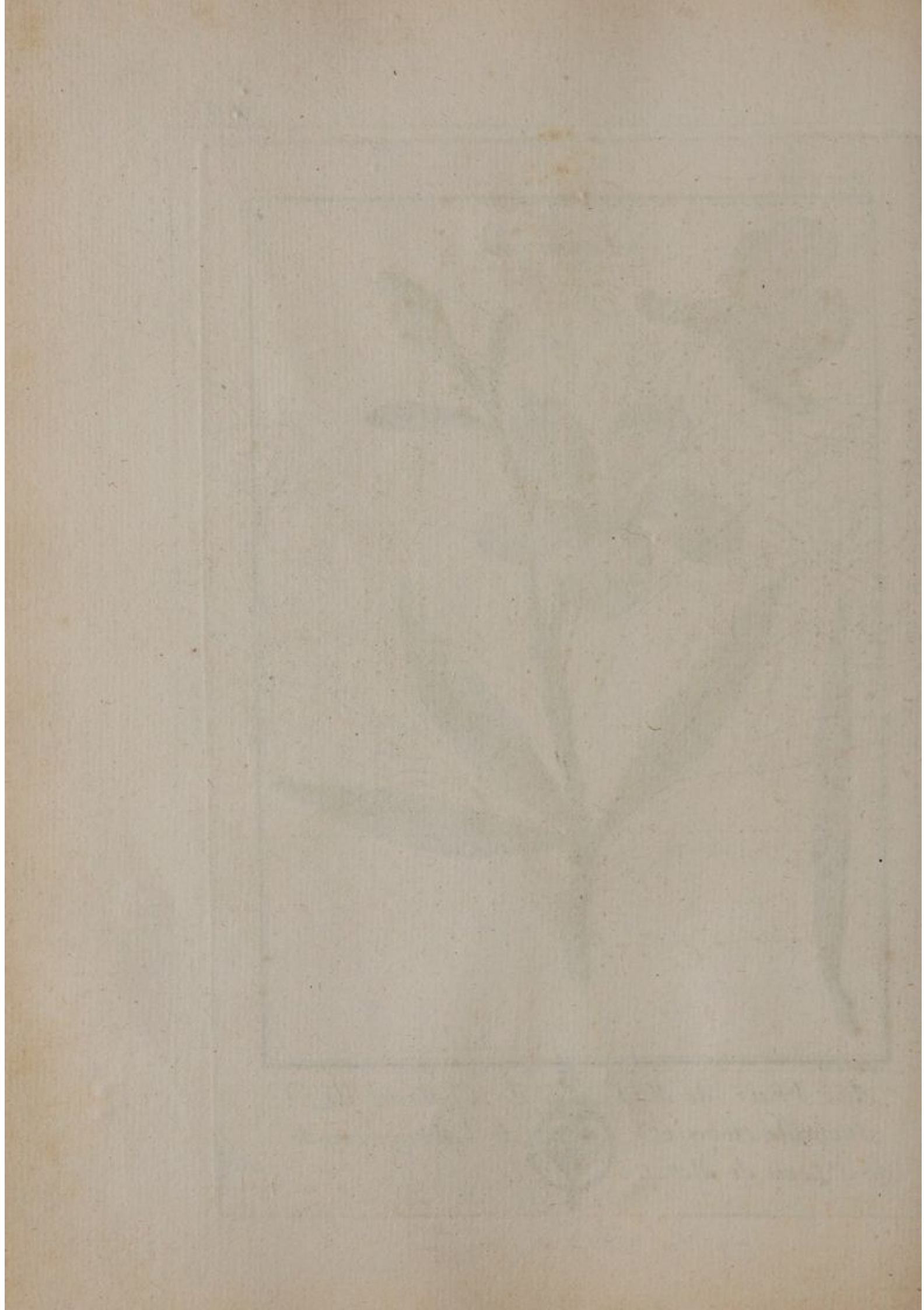



Tessier Peint.

Chevillet Sculp.

Laurier Rose. à fleur blanche C.P.R.



Pl. 29 T. II.

*Laurier-tin*

Aux frais de Mg<sup>r</sup>  
Chevalier M<sup>quis</sup> de la Galaziere  
et finances, troupes, fortifications

Antoine de Chaumont,  
intendant de Justice, Police  
et frontieres de Lorraine & Barrois

101

*Lierre Terrestre*



*Au*  
*De l'Hotel*  
*Patrie de*



*Frais*  
*de Ville de Metz,*  
*l'Auteur*

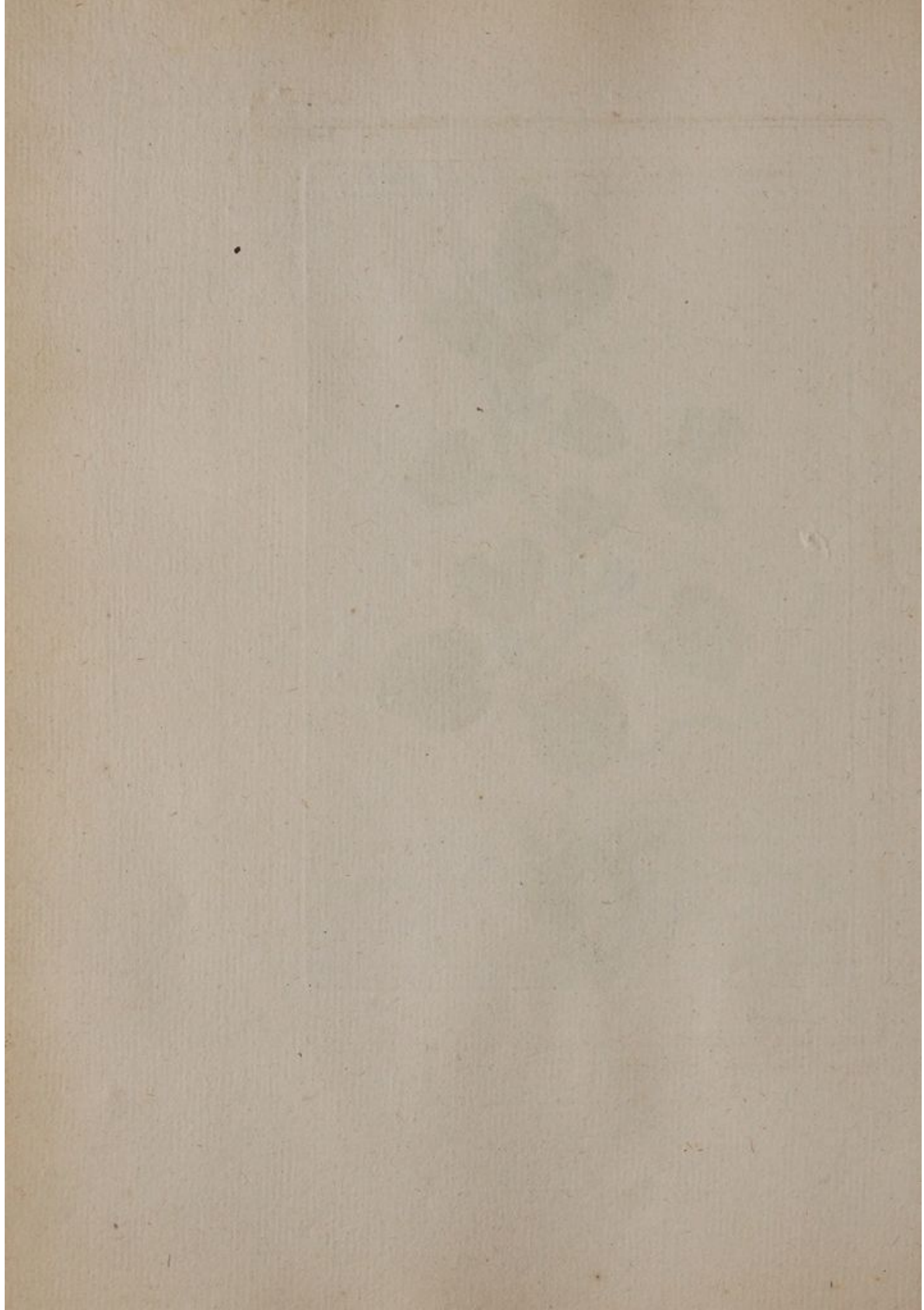

*Linum Sylvestre flore Coeruleo*



*Minerve vivifie la Nature, anime les talens*

*Dejeht Sculp.*

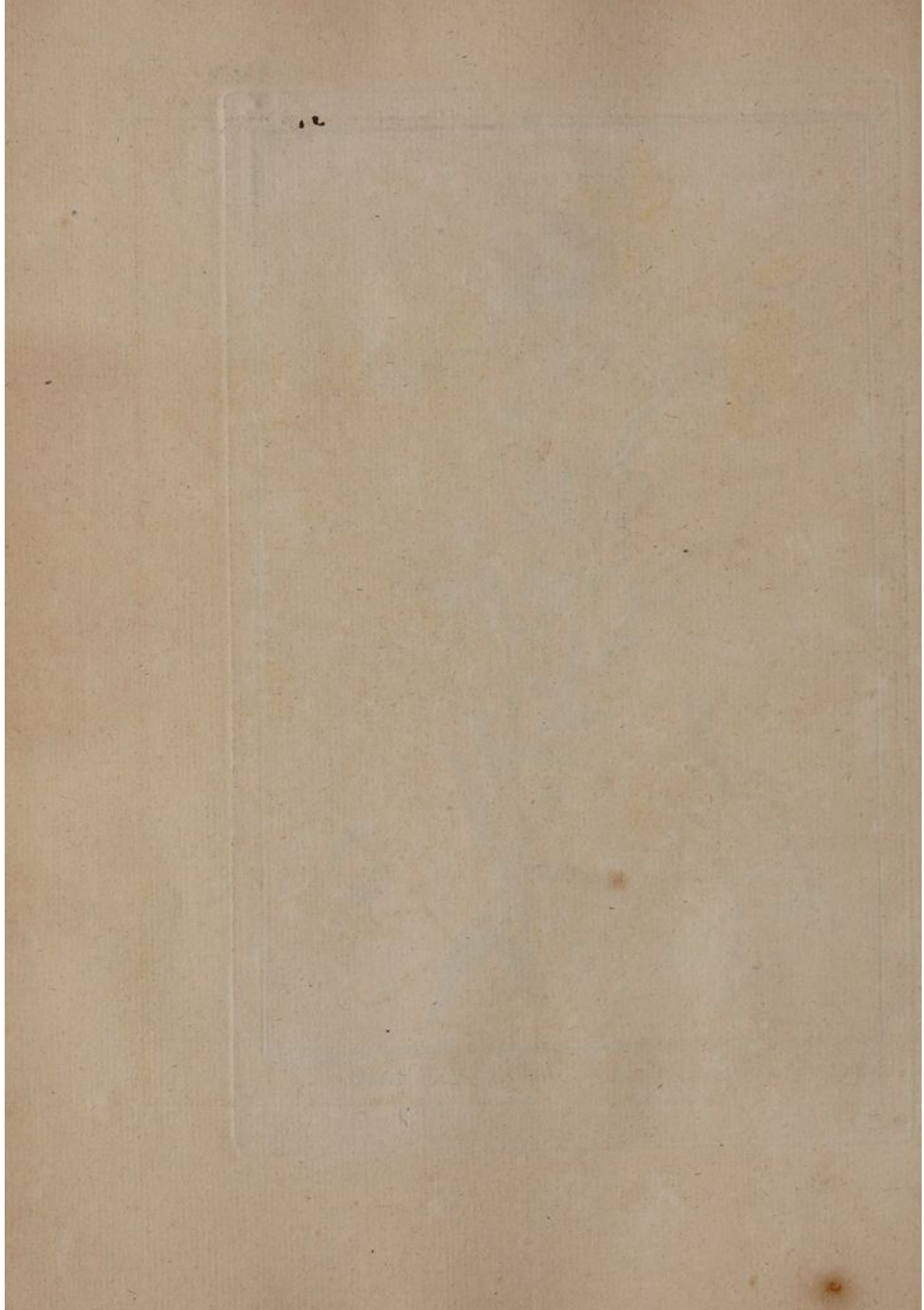



*Lysimachia Chamaenorion.*  
*dicta angustifolia Fl. albo.*

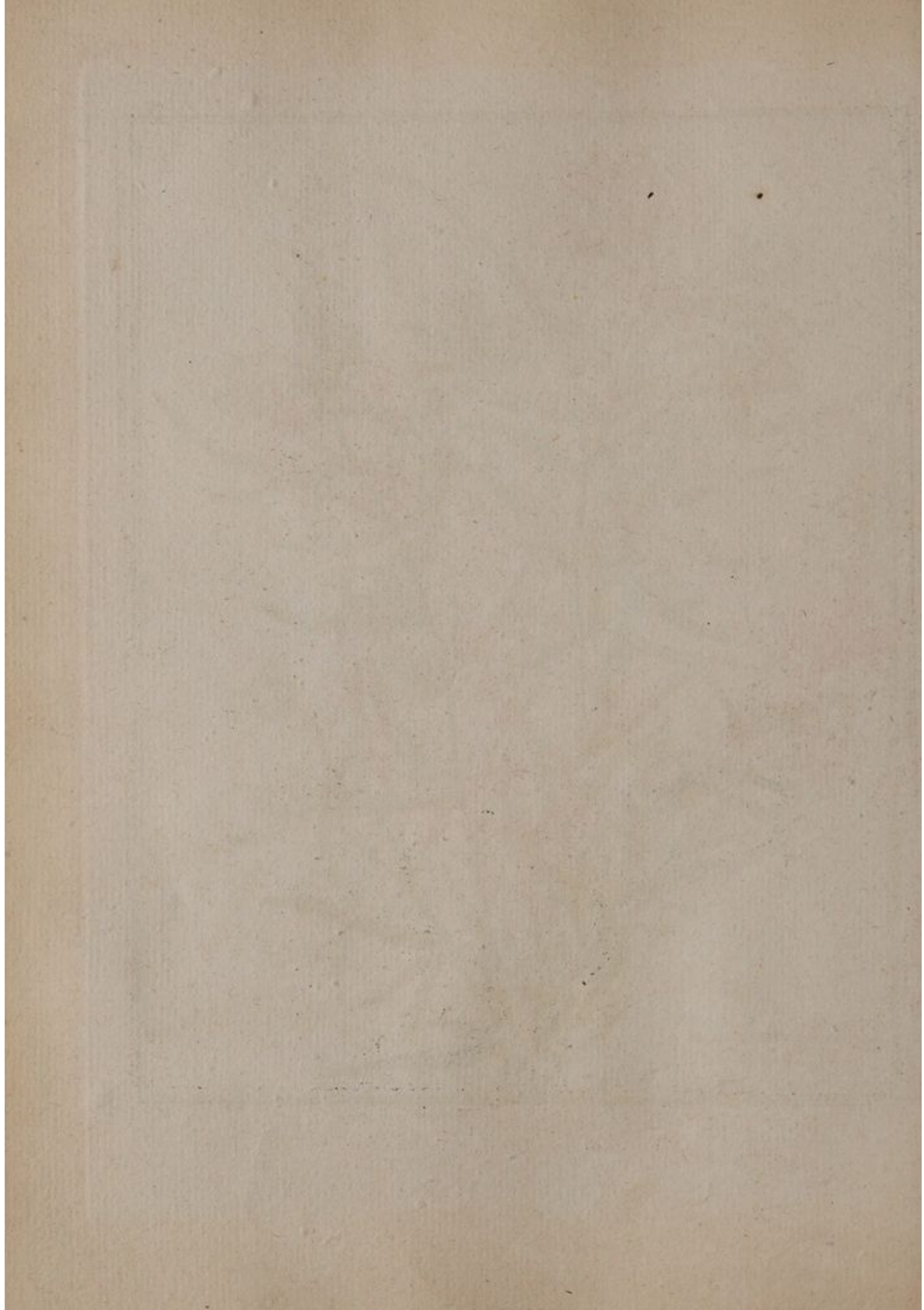



*Lysimachia purpurea*  
*Spicata lanuginosa.*

P. L. Cor. Sculp

*Dédié a Tout Citoyen amis de l'Humanité' par l'Auteur totalement  
dévoué au service de ses Compatriotes.*



*Grand Lisberon*

*Aux frais de M<sup>rs</sup>. Antoine de  
de la Galaiziere, Intendant de  
fortifications et frontieres de*



*Chaumont, Chevalier, Marquis  
Justice, Police et finances, troupes,  
Lorraine et Barrois.*

*Defehrt sculp.*



*Lupatorium vulgare*  
*Hist. Eugd.*



*Aux frais de M.<sup>e</sup>*  
DE BELANGER



*Louise Marie Mad.*  
*Presidente de Matirot.*

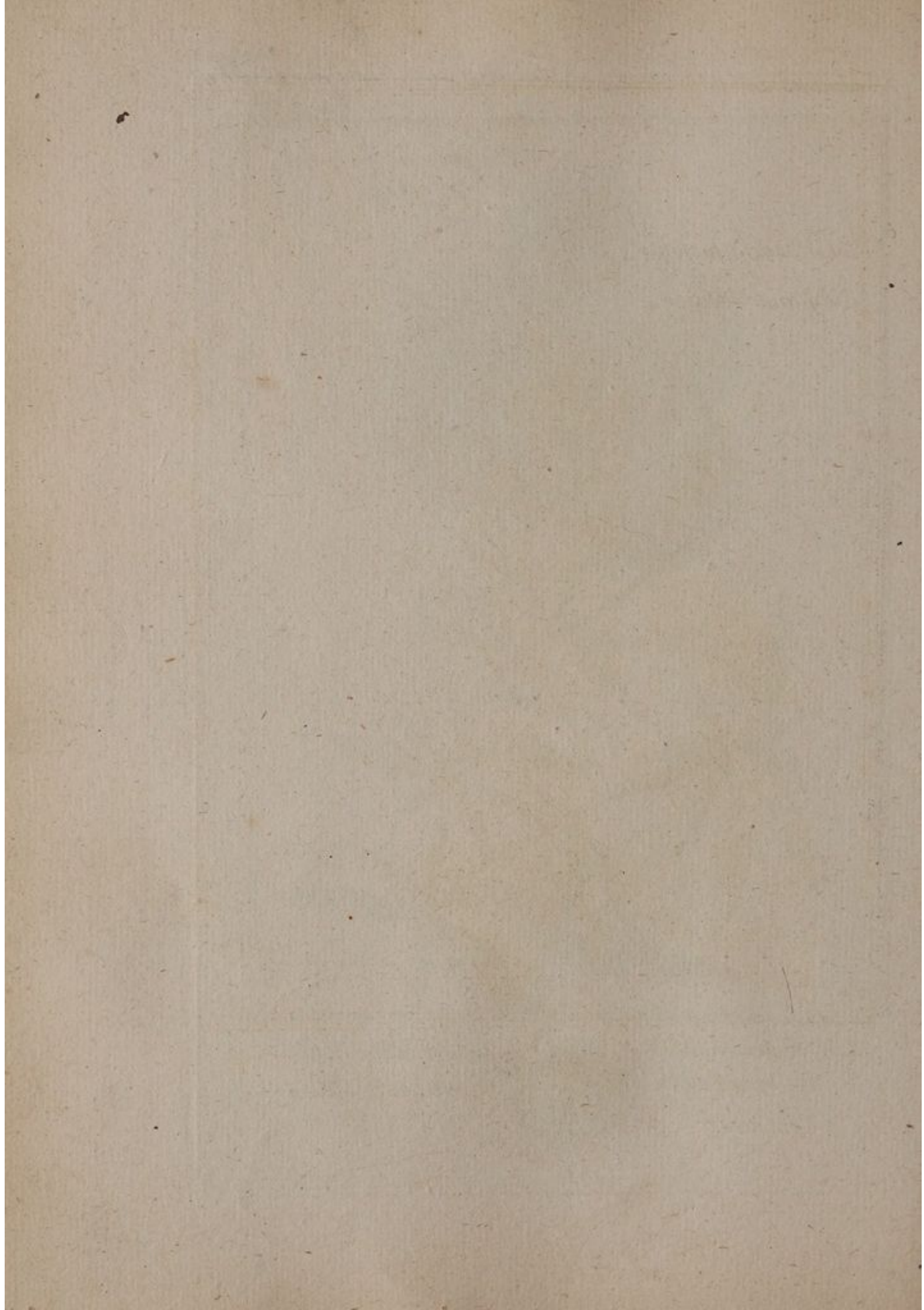

*Viola lunaria latifolia*  
*Siliqua oblonga.*



Aux frais de Monseig<sup>r</sup>. Leop.<sup>us</sup> Char. DE CHOISEUL  
 Archevêque Duc de Cambray, Prince du  
 S.<sup>t</sup> Empire, Comte du Cambresis &c.



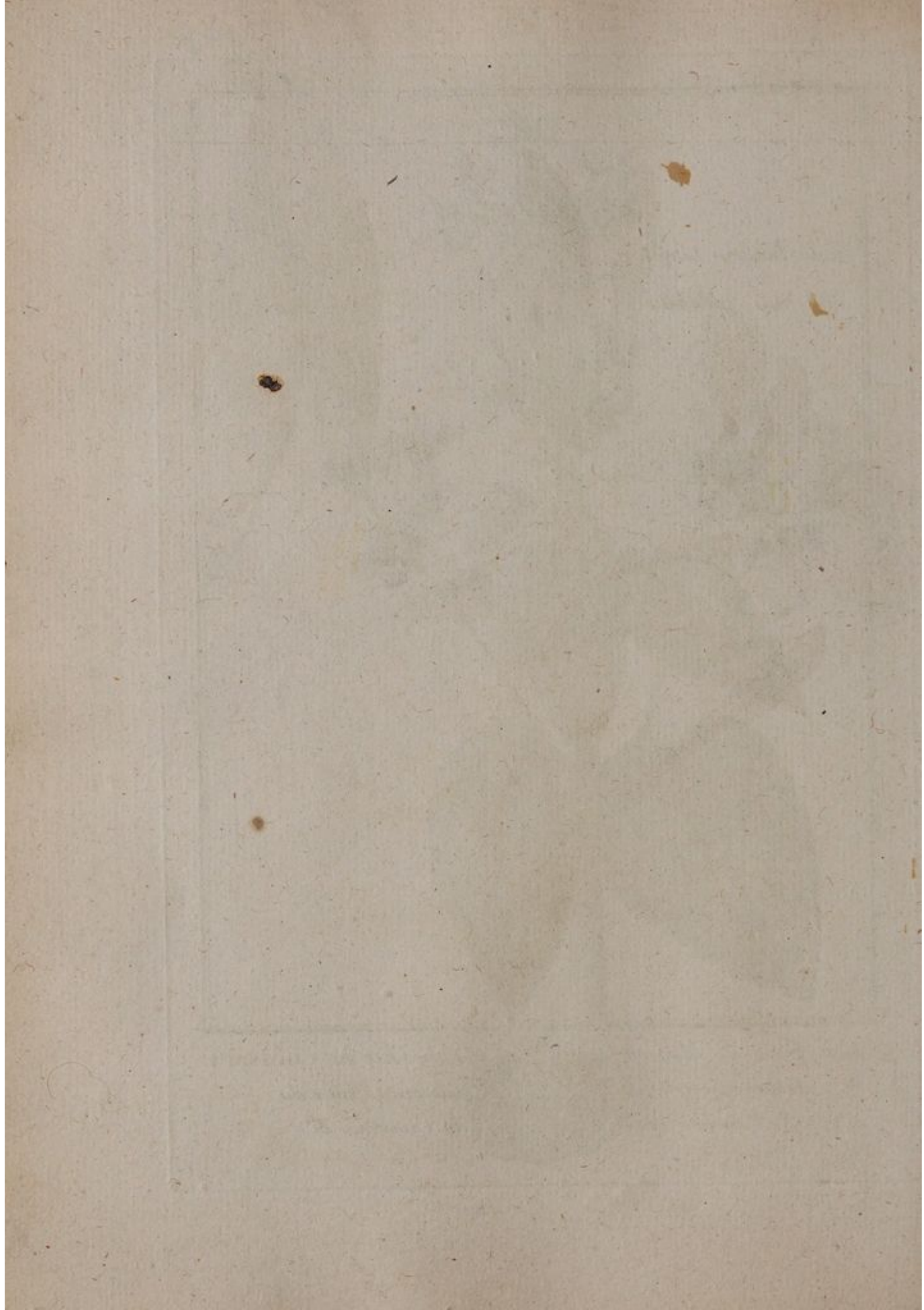



Tessier Fecit.

Lys.

Chevrolat sculp.

C.F.R.

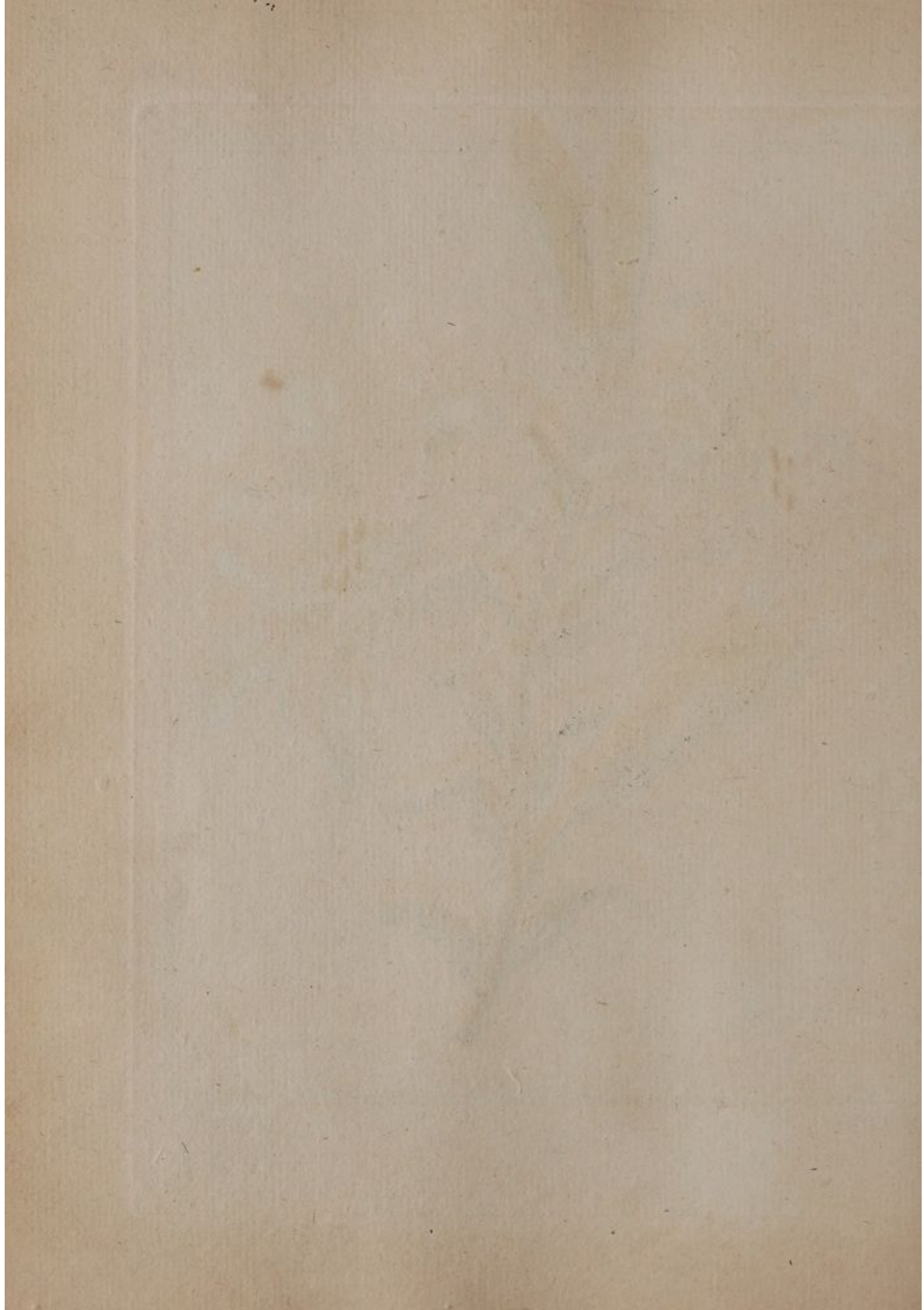



*Tessier Fecht.*

*Lys.*

*Chaville Sculp.*

*C.P.R.*



P. 7 T. 4.

*Maronier d'inde**Collin Sculp.*

*Aux frais de M.<sup>r</sup>  
de L'hôtel de Ville*



*de Briye Secrétaire  
de Metz.*

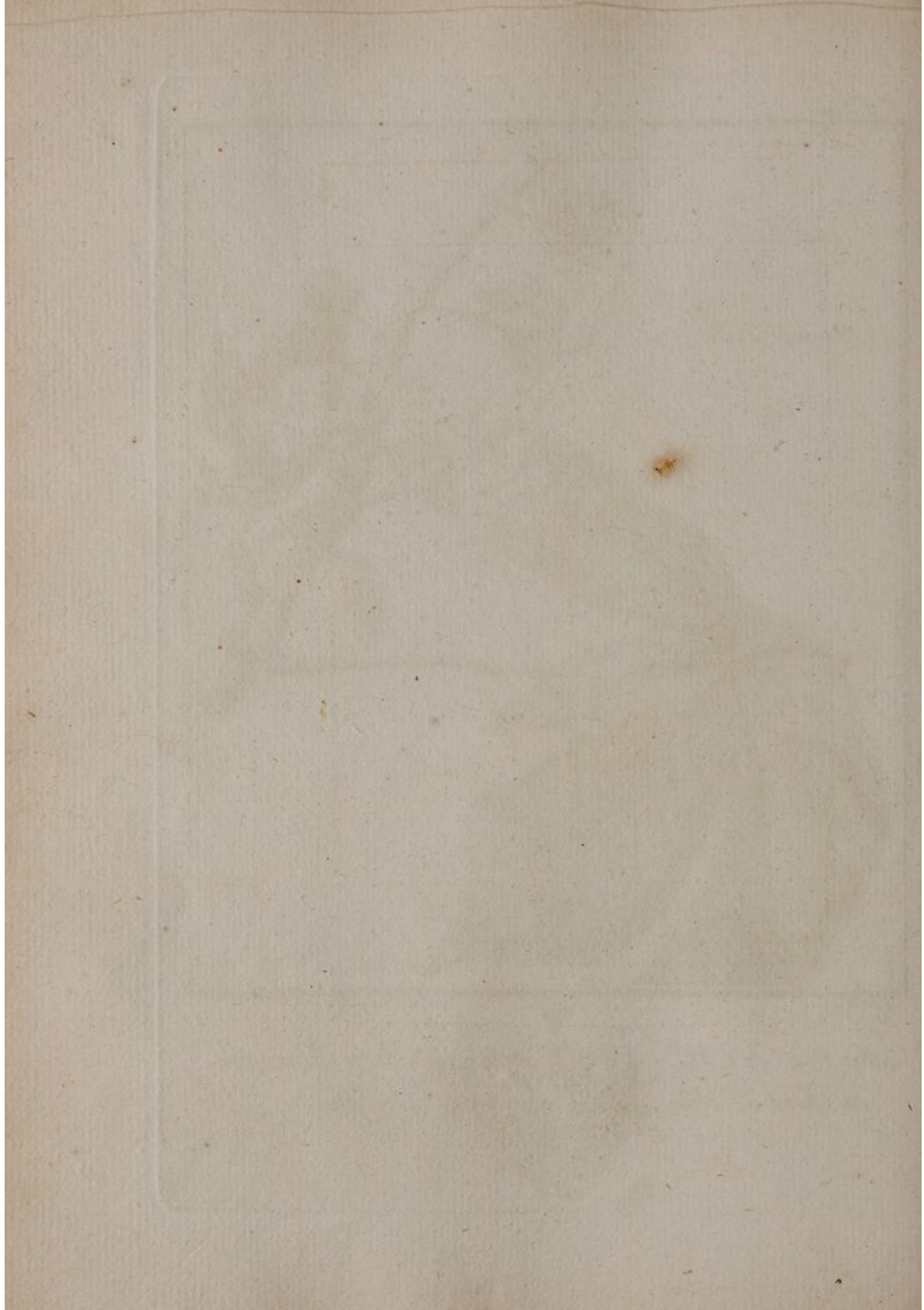



Aux Frais de M.  Michel Ecuyer  
 Conseiller Aulique et Controleur général  
 de la Maison du Roy de Pologne.





Matricaria vulgaris seu sativa. C. B. P. 133.  
 Matricaire. A. fleuron. B. demi-fleuron. C. calice vu par dessous.  
 D. Semences.

Donné par M. Linard  
 Dessiné et Gravé



Docteur en Médecine &  
 par Madame Linard.

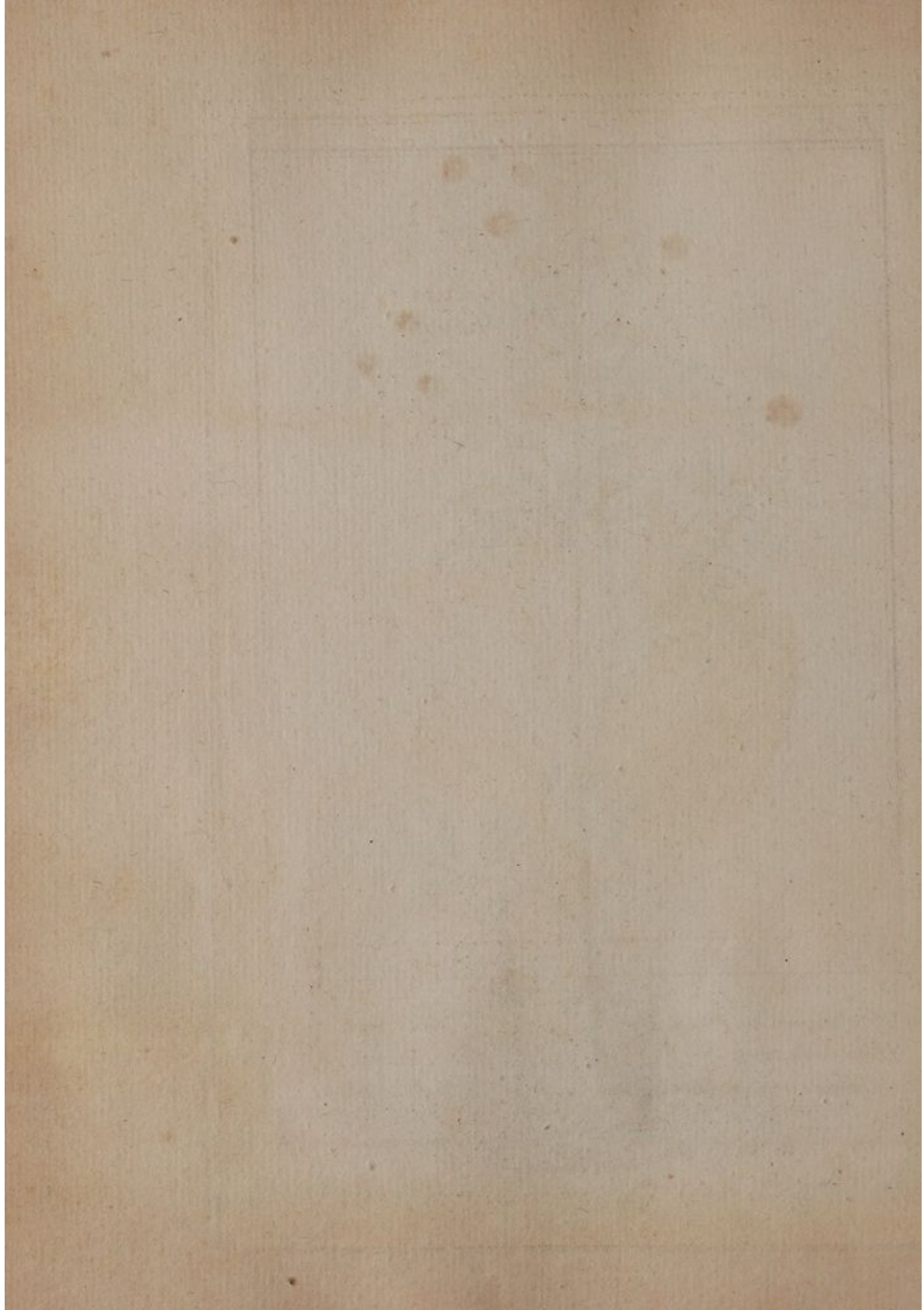

P 14 T 5.



*Melisa*

*Collin a Nancy*

*Aux frais de son  
M.<sup>se</sup> Charles Theodora  
Electeur*

*Altesse Electorale  
de Sultzbach  
Palatin.*





1844



*Mentha rotundi-folia  
crispa spicata. B.  
altera Dod.*

*Dejeht Fecit.*

*Aux frais de S. Alt.  
Theodore de Sultzback*



*Elect. M.<sup>gr</sup> Charles  
Electeur Palatin.*

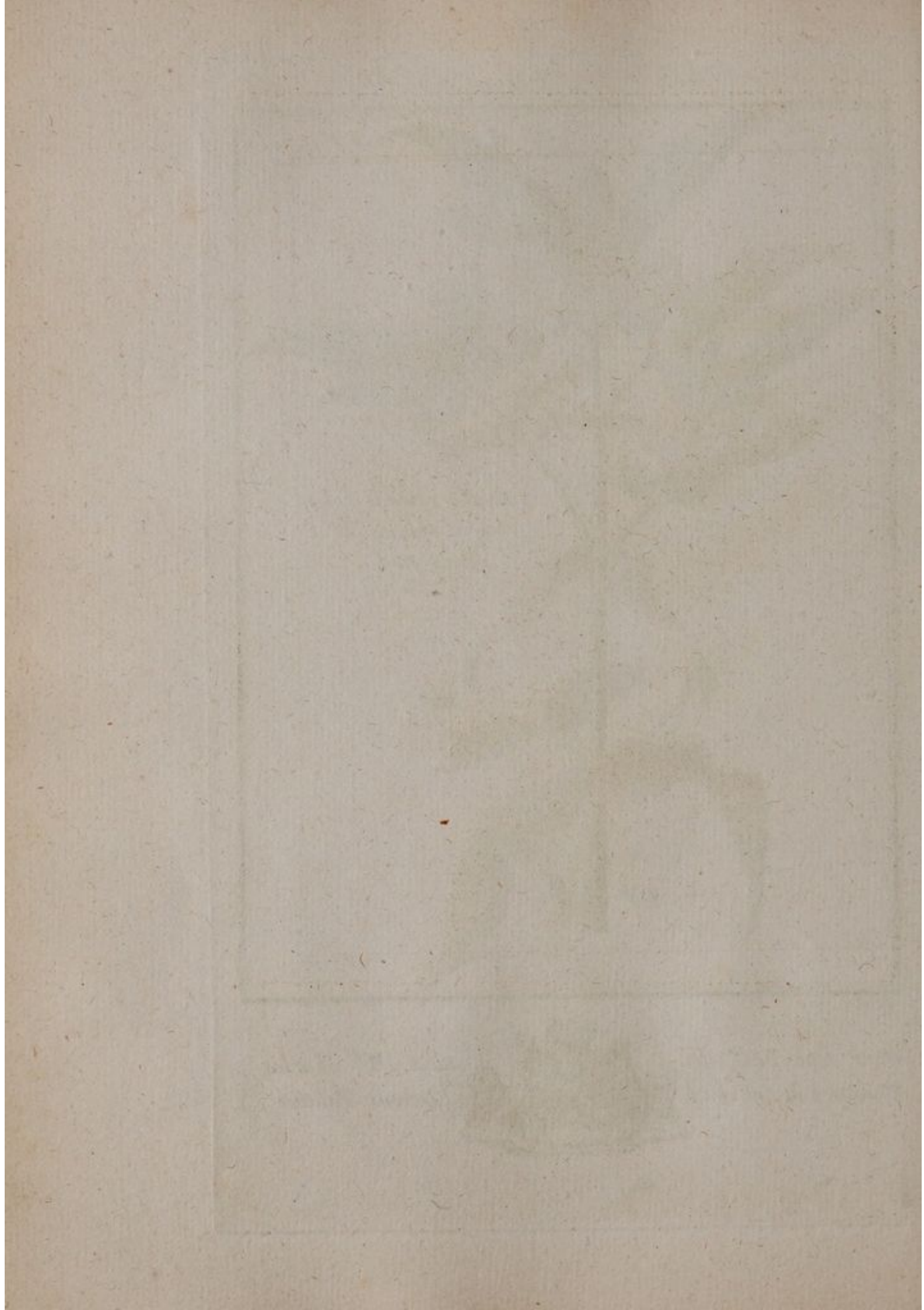



*Aux Frais de M<sup>e</sup> de V \*\*\**



*Asplenium adnigrum*

*Melampyrum**purpurascens**Coma C.B. Pin.**L. Fontaine a Metz.*

Aux frais de M<sup>r</sup> l'Abbé de Montigny  
 Chanoine de la Cathedrale de Metz.



1870

1870

1870

1870

1870

*Millefeuille*

Donnée par Collin  
de Pologne  
et de



Graveur du feu Roy  
Duc de Lorraine  
Bar.

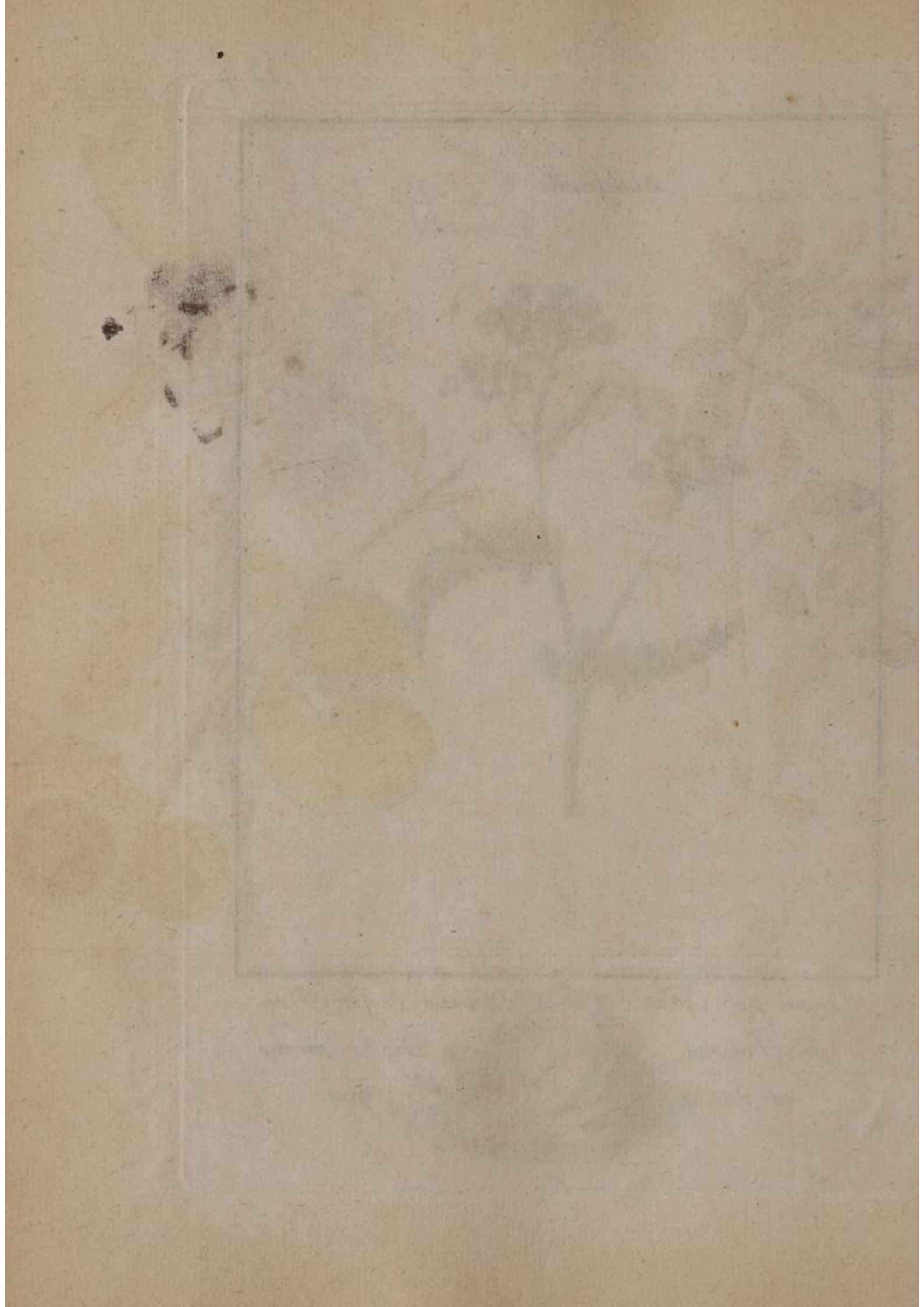

*Le Prunier Sauvage**Le Mirabelier*

*Aux frais d'un Citoïen*

...

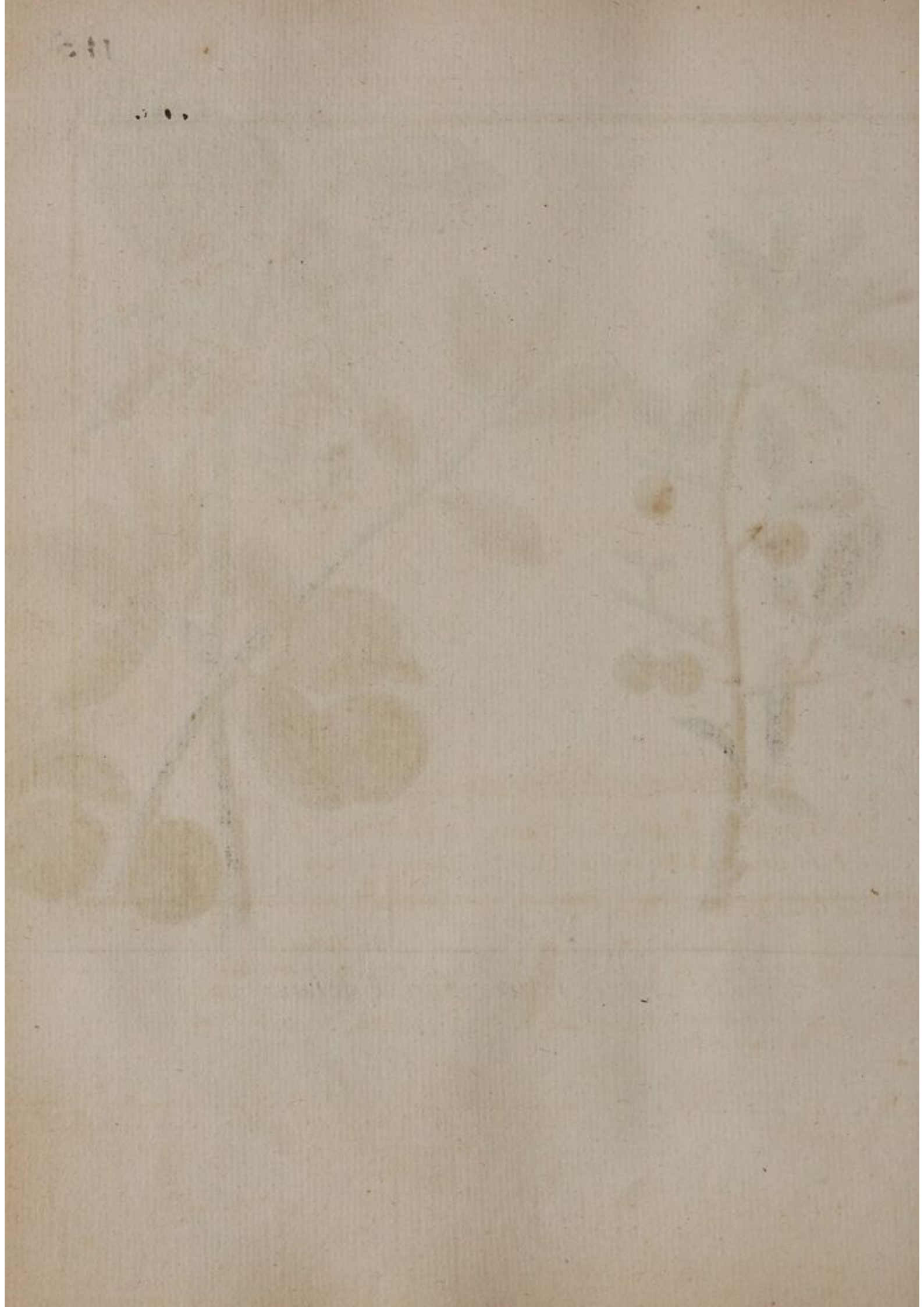



Moschatellina foliis fumariae Bulbosae. J.B. 3. 206.  
 AA petales. BB pistiles. C deux etamines. DDD calyces.

Dessiné et Grave par Madame Pinard

Aux frais de  
 Docteur Régent en Médecine  
 Nante, des Academies Royales  
 de la Rochelle et d'Anger  
 d'Agriculture de Bretagne



M<sup>r</sup> Bonamy.  
 Professeur en Botanique à  
 des Sciences et Belles lettres  
 des Sociétés Royales  
 et de la Rochelle.

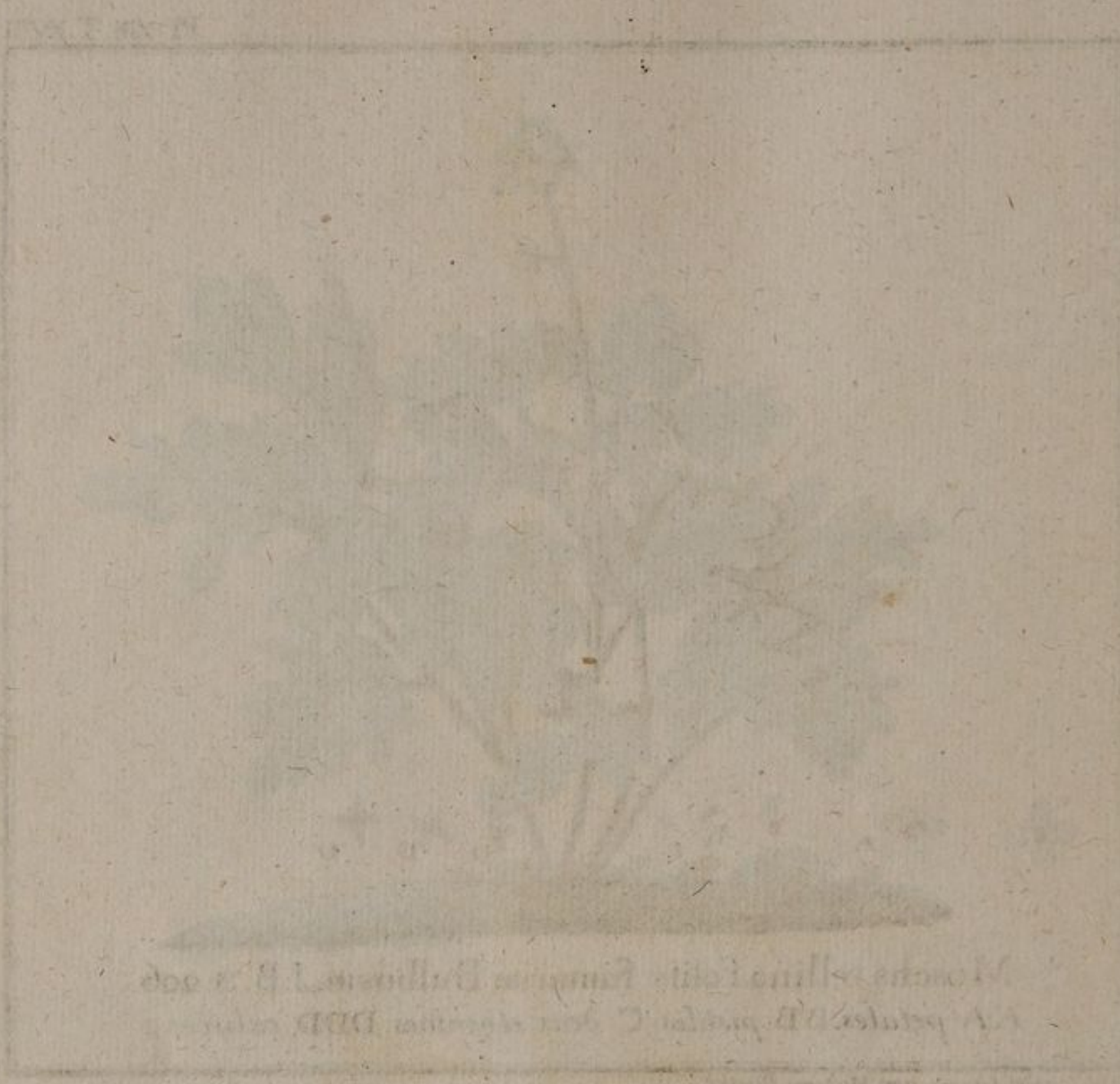

Handwritten text, likely a title or description, located below the main illustration. The text is mirrored and appears to be bleed-through from the reverse side of the page. It is written in a cursive or semi-cursive script.

Handwritten text on the left side of the lower section, possibly a signature or a date. The text is mirrored and appears to be bleed-through from the reverse side of the page.

Handwritten text on the right side of the lower section, possibly a signature or a date. The text is mirrored and appears to be bleed-through from the reverse side of the page.



Antirrhinum vulgare · J · B · 3 · 462 · *Musle de veau* · A fleur vue par derriere

*Dess. et grave par Mad Pinard.*

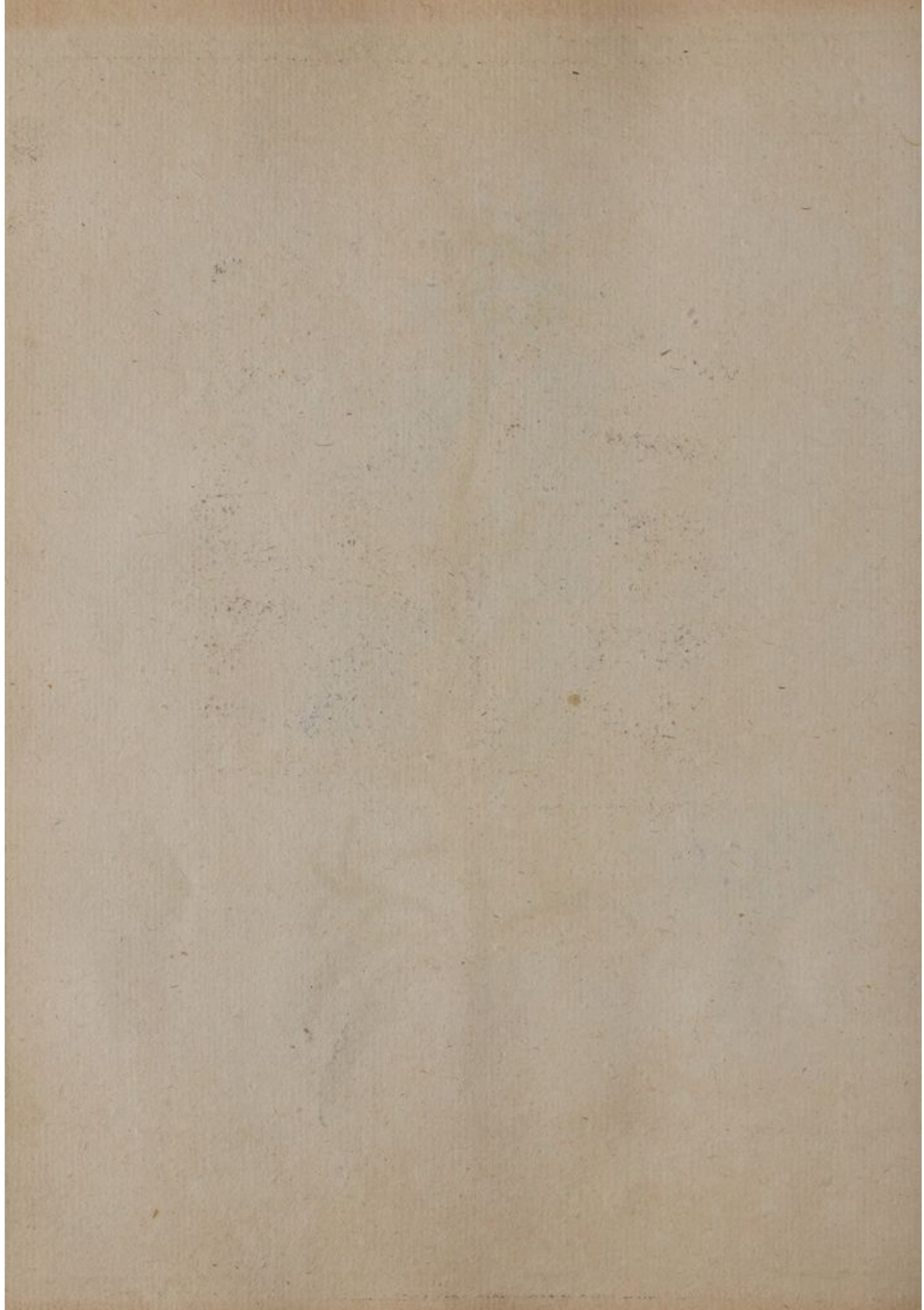

Pl. 17 T. II.

*Muscari*

Aux frais de M<sup>r</sup> Leopold  
du Roy, Maison Couronne  
Seigneur

Ecuyer Conseiller Secretaire  
de France et de ses finances,  
de Corny.

Les ames, qu'excite le Ciel  
Verront triompher le merite

a pratiquer sa Loy,  
de leur Constance et de leur foy.



Rouffau



Faint, illegible text or bleed-through from the reverse side of the page, located below the main drawing.

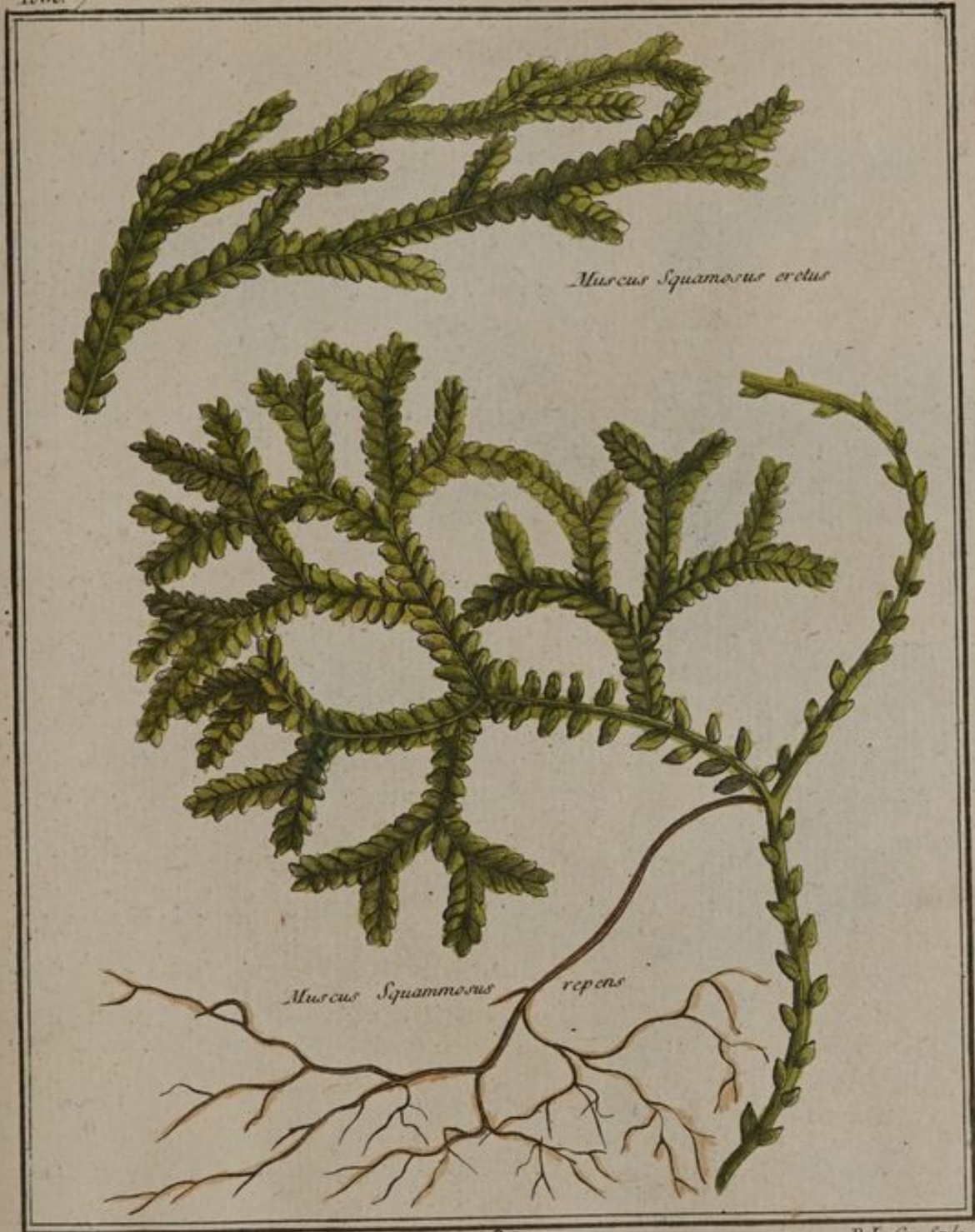

P.L. Cor Sculp

Aux frais de  
Custine d'Auxflance  
l'Academie Royale  
Paris



M. le Comte de  
corespondant de  
des Sciences de  
&c.

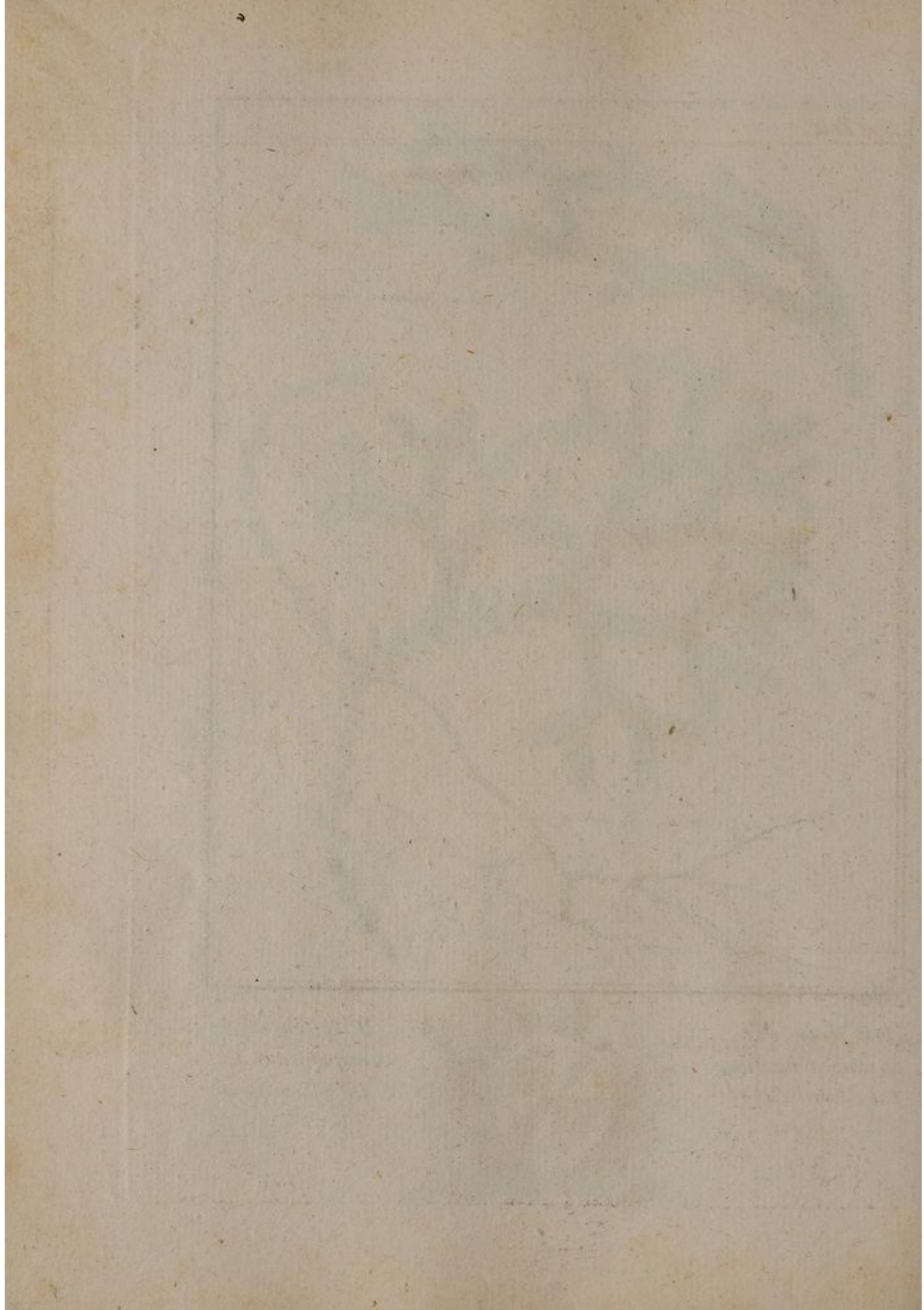

le Nerprun.



Aux Frais de M. Mique  premier Architecte du Roy  
de Pologne Ingenieur en chef des ponts et chaussées de Lorraine.



*[Faint, illegible text, possibly bleed-through from the reverse side of the page.]*



*Nicotiana Major*  
*Latifolia*

L. Fon ... A mek

Aux frais de M<sup>r</sup> Allior  
 Général de la Maison  
 de Lorraine et de Bar



Intendant, Commissaire  
 du Roy de Pologne duc  
 et sermier Général.



The plant is a member of the family  
 and is found in the region of  
 the mountains of the Himalayas.



*Noyer.*  
*Nux Juglan*  
*Fructu maximo.*

*Aux Frais de*  *M. de la Societé*  
*Economique* *de Berne.*



*Obier des Bois**Obier a fleur globuleuse*

Aux frais de M<sup>r</sup> Ronnow, Chevalier,  
de Pologne, Duc de Lorraine et de  
de Suede et Aggrégé honoraire du College



Conseiller intime, premier Medecin du Roy  
Bar, Membre de l'Académie Royale  
Royal des Medecins de Nancy.

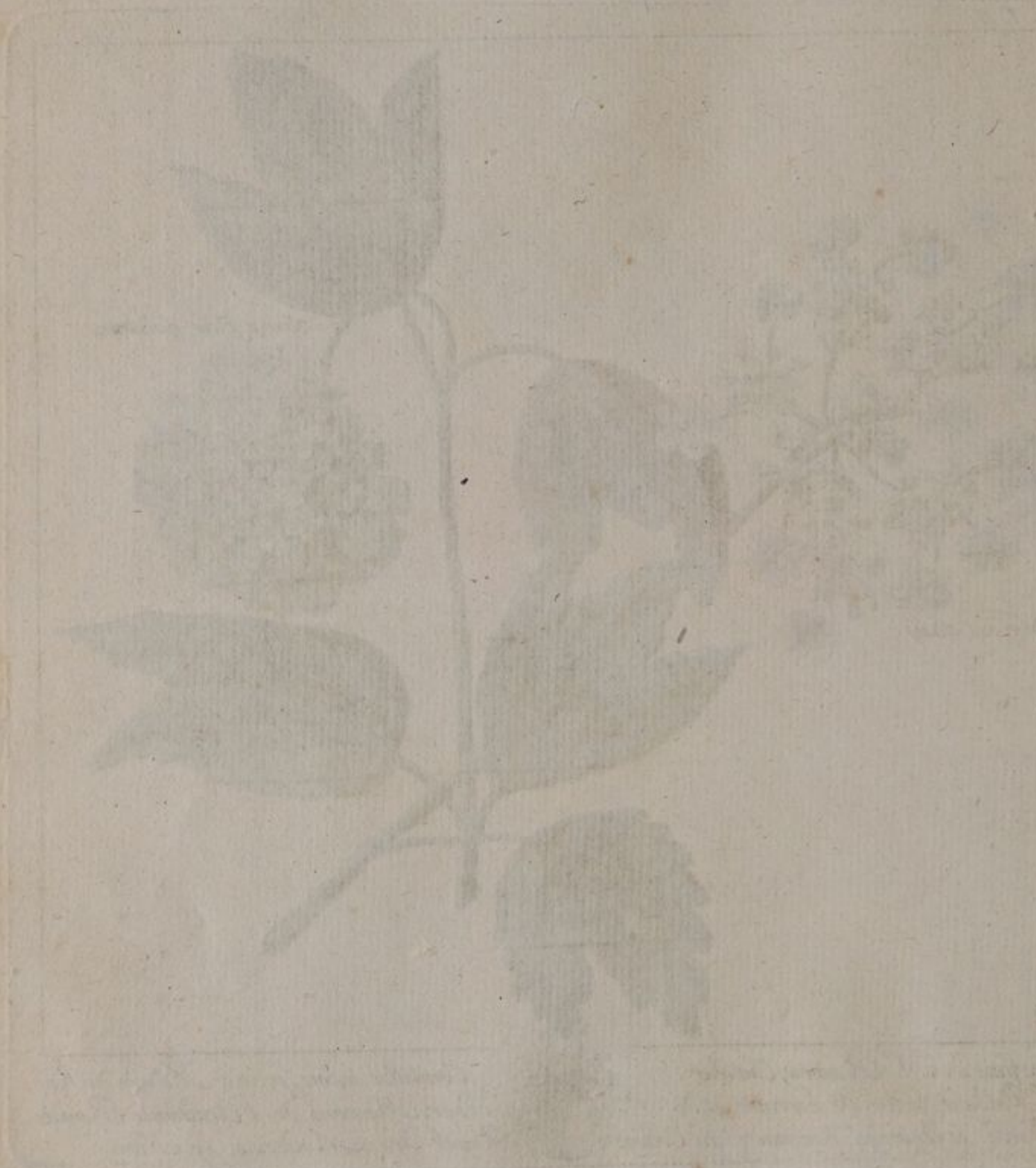



Tessier fecit.

œillet de Poitte.

Chevilt sculp.

C.P.R.

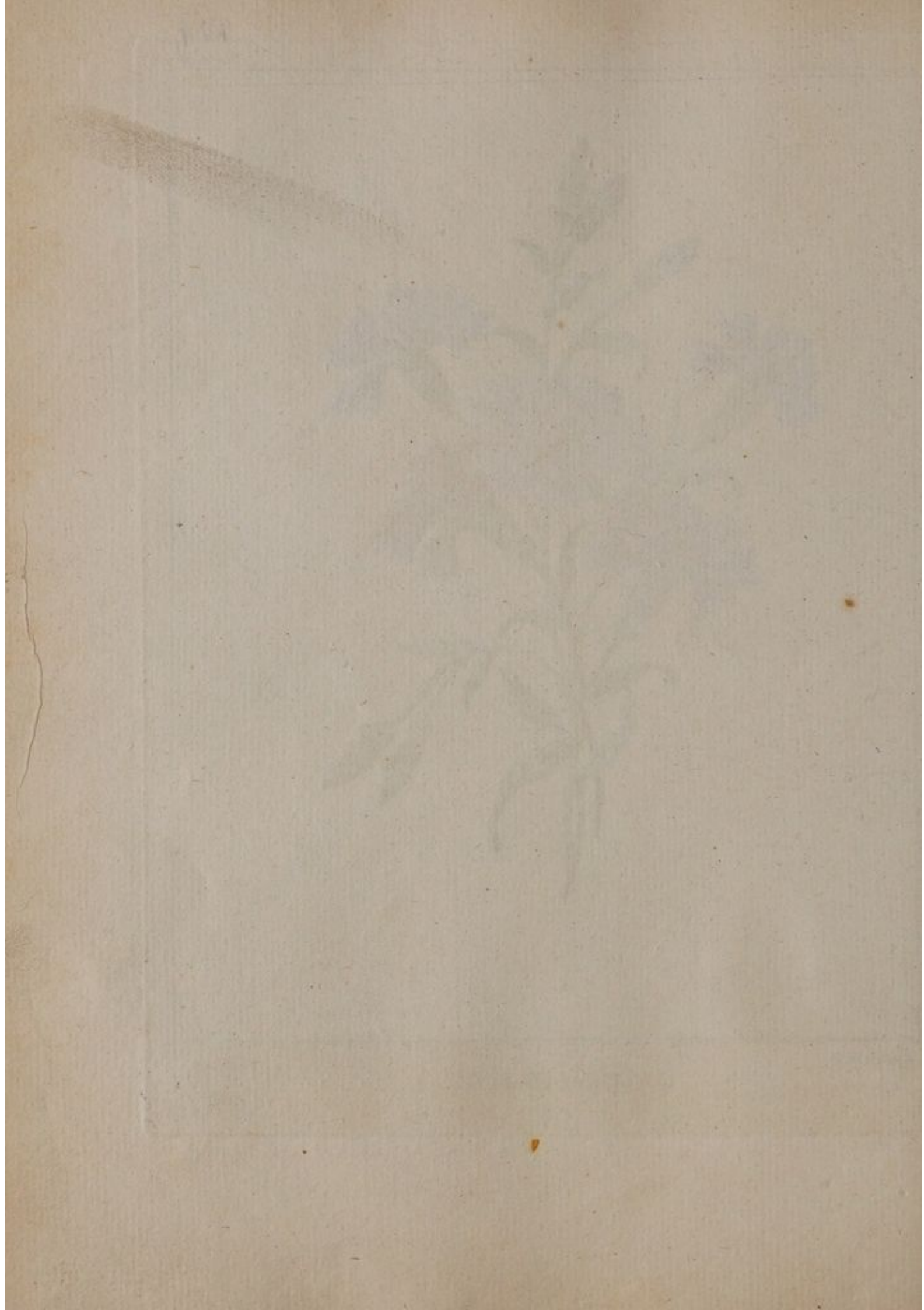



Tassier fecit

œillet de Poitte.

Chevillet Sculp.

C.P.R.

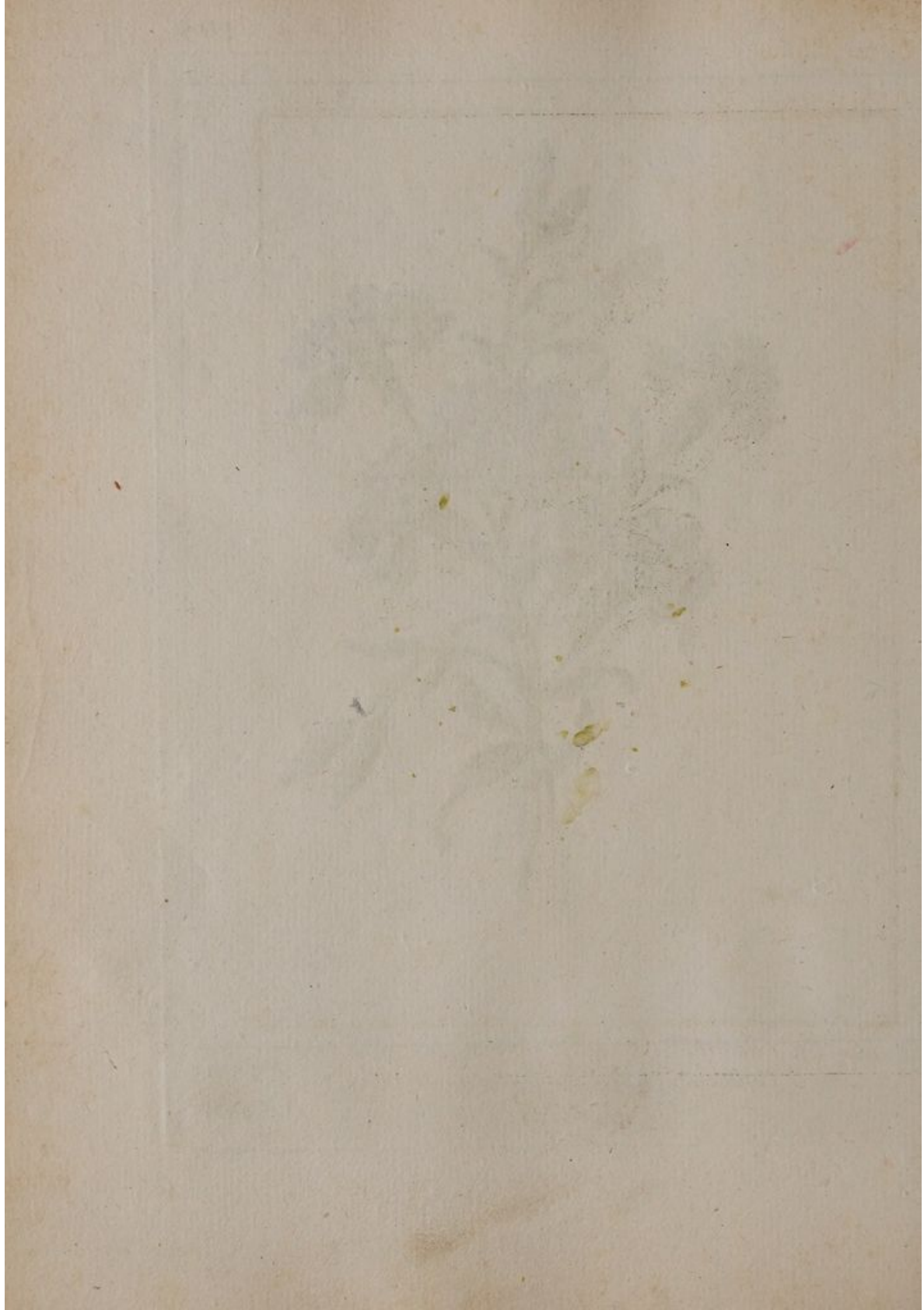



*Onobrychis fructu echinato*  
*minor. C. P.*

Aux frais de M.<sup>me</sup>  
 de Ponz, Comtesse



Anne Marie Agathe  
 de Neuron, &c.

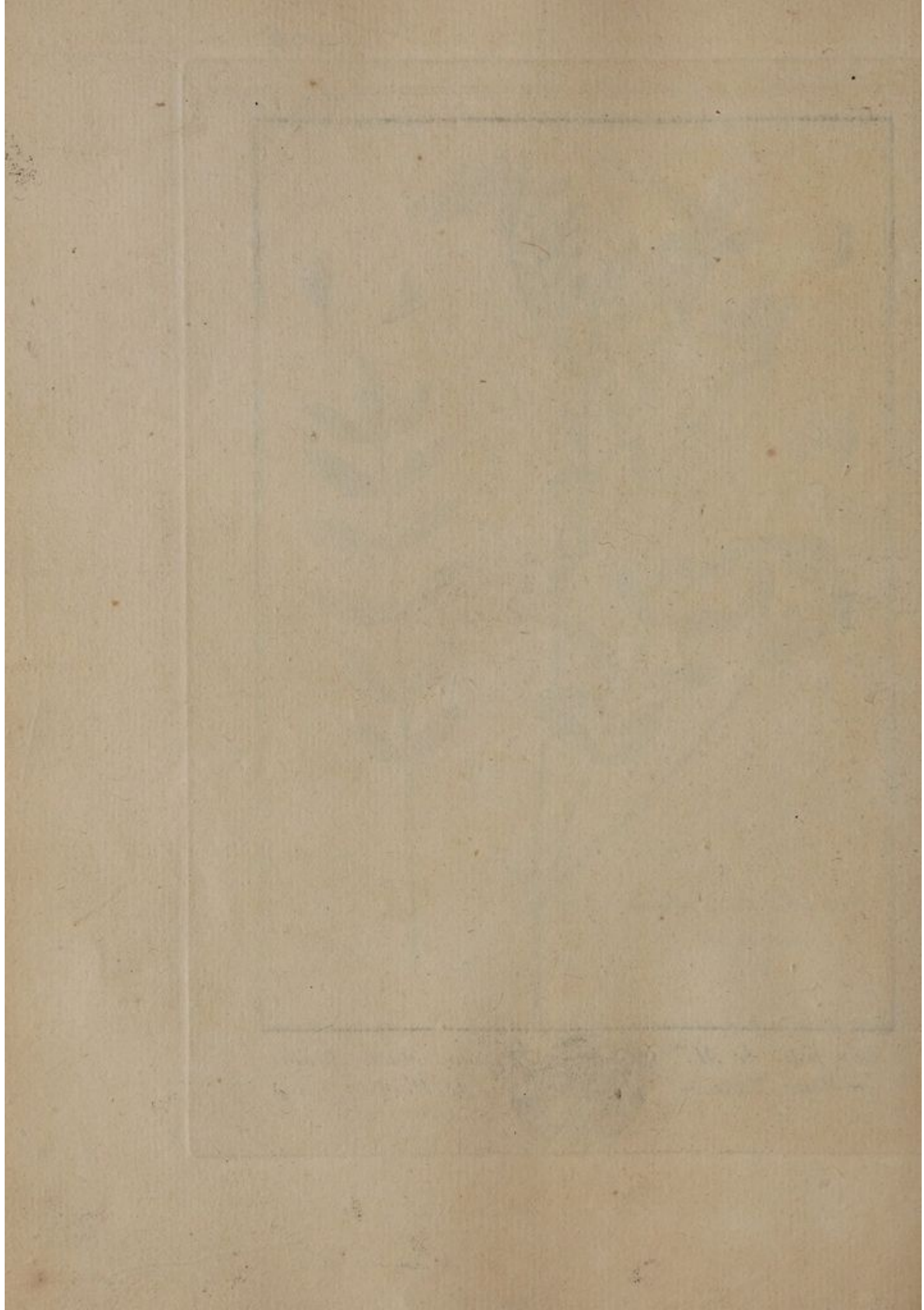



Onagra

Aux Frais. de

M. Macquer, Docteur en Médecine de la faculté de Paris, Censeur royal de l'Académie Royale  
des Sciences de Paris, de celles de Suède, de Turin, de Rouen. &c.

P. L. Cor. Sculp

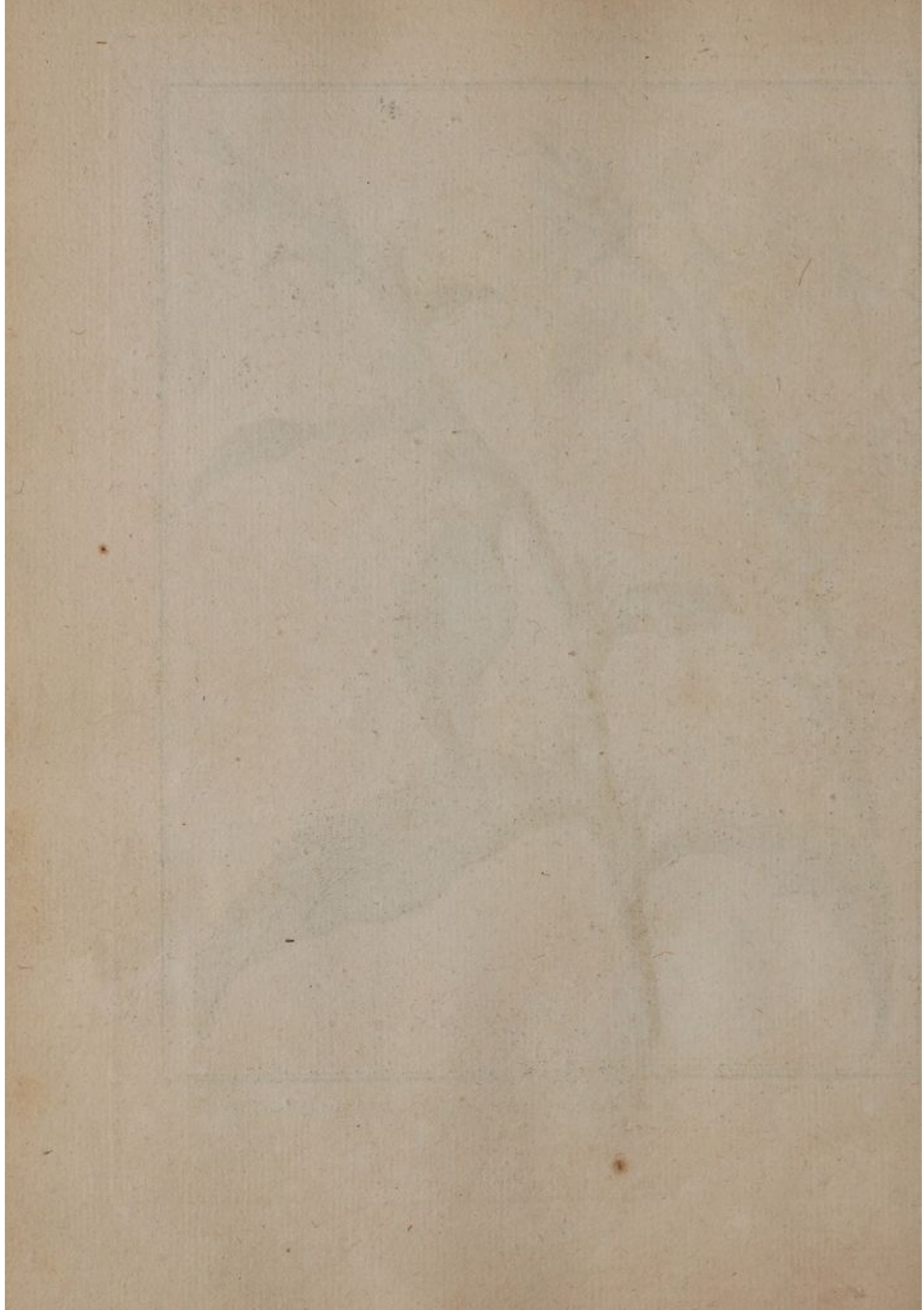



Tessier Peint.

Chevillet Sculp.

*Fleur d'orange.*

*A Paris chez la Veuve Chereau rue S<sup>t</sup> Jacques aux 2 Filiers d'Or.*

*Avec Privilège du Roy.*





Orvale

Aux Frais de M<sup>e</sup> de p. . . .





*Orchis apis Corpus  
referens.*

*Pecquet Sculp.*

*Dedie à Messieurs les President et Agregés du College Royal des  
Medecins de Nancy par l'auteur Agregé et Demonstrateur  
au D. College Royal.*



Cette plante est la même que celle qui est représentée dans la Plaque  
 précédente de l'ouvrage par l'Éminent homme de Médecine  
 au St. Collège Royal



*Orchis mouche.*

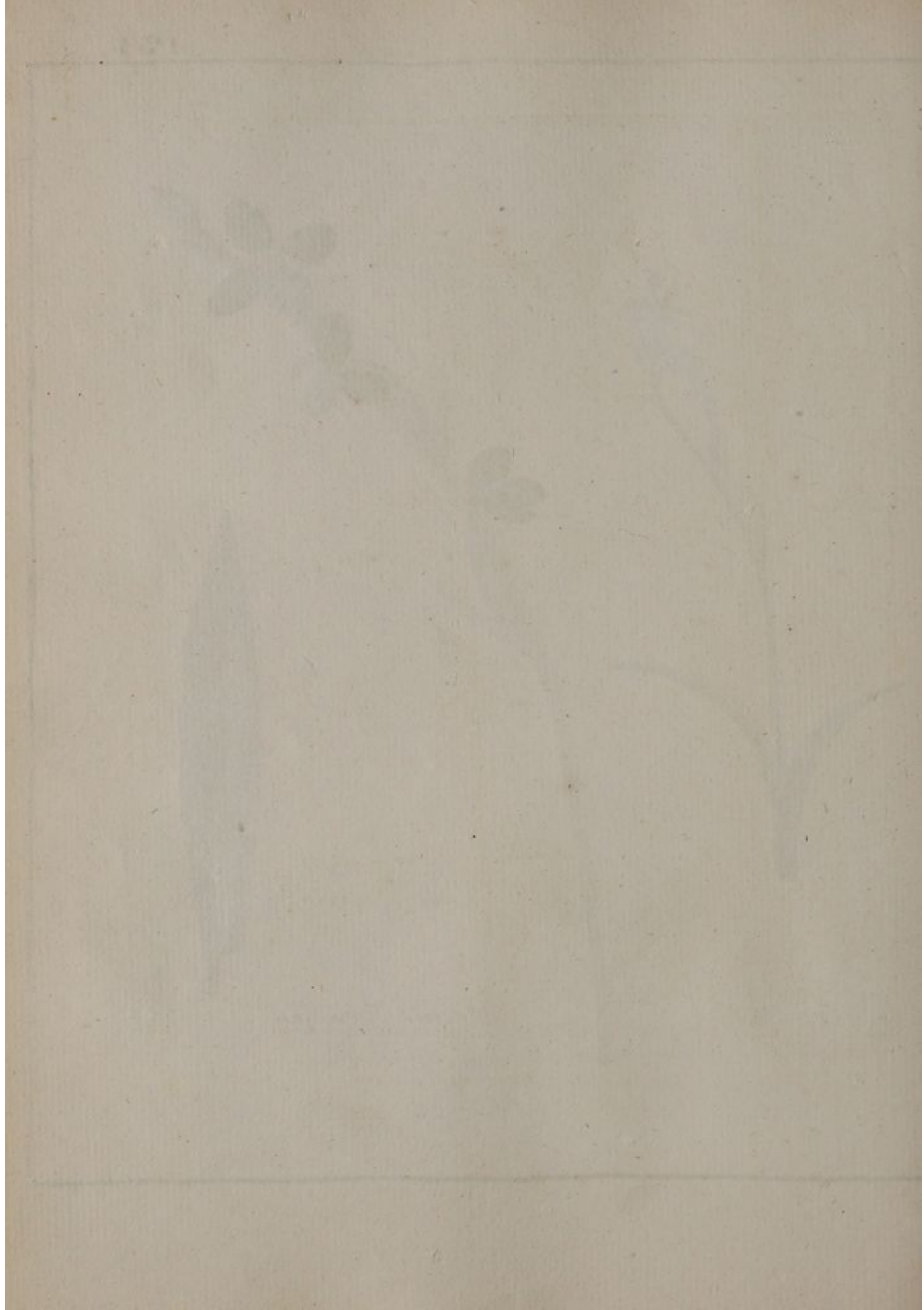

*Nidus avis Lugd 1073.*

*Dédié à M<sup>rs</sup> les Recteur, Chancelier et Professeurs de l'Université  
de Lorraine par l'Auteur Maître ès Arts de cette Université.*





Dédié à M<sup>rs</sup> les Doyen et Professeurs de la Faculté  
de Médecine de Lorraine par l'auteur  
Docteur de cette Faculté.





Tanner. Pinx.

*Orricul.*

Chavillet Sculp.

C.P.R.

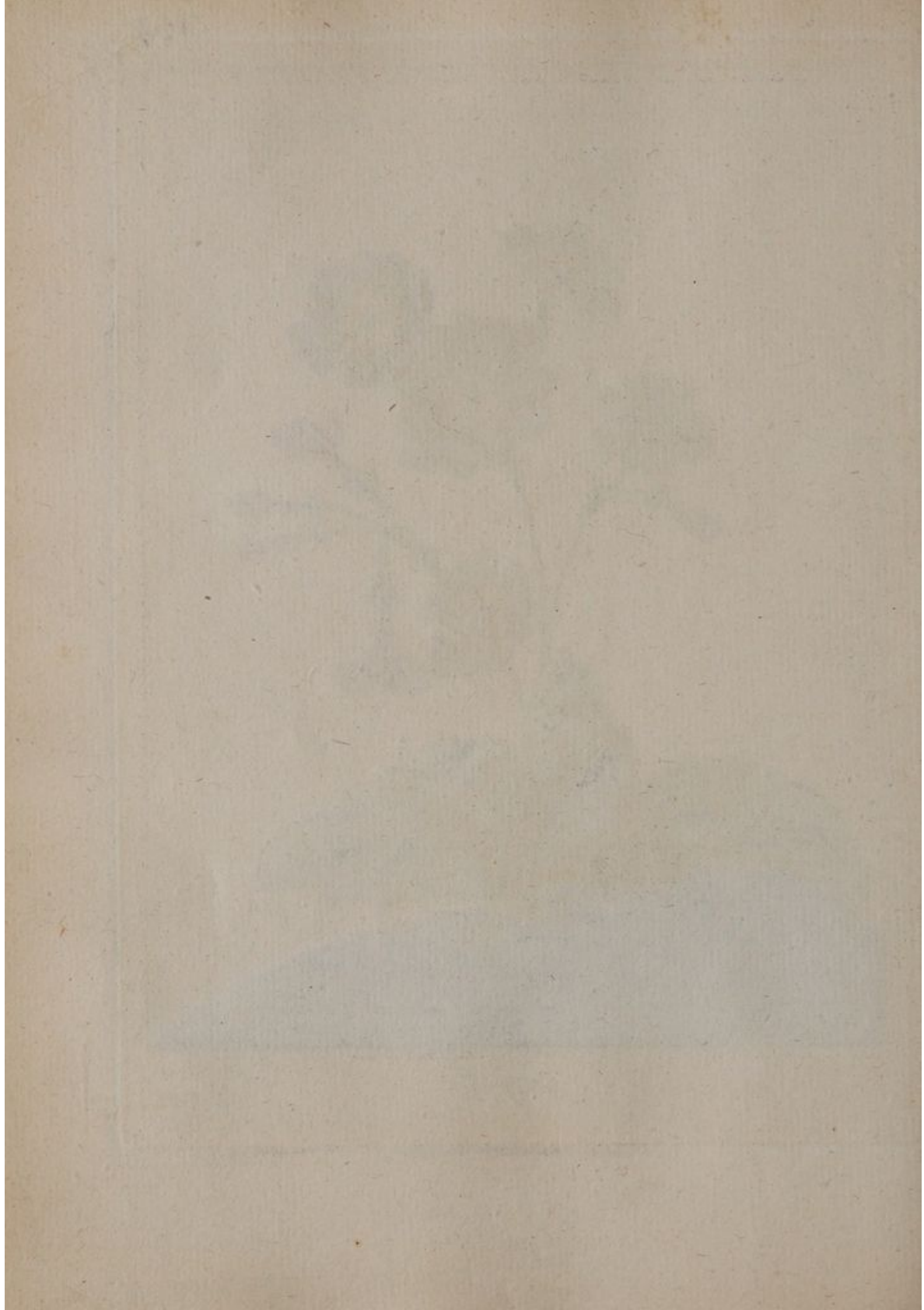



*Ornithogalum. fleur verdâtre.*

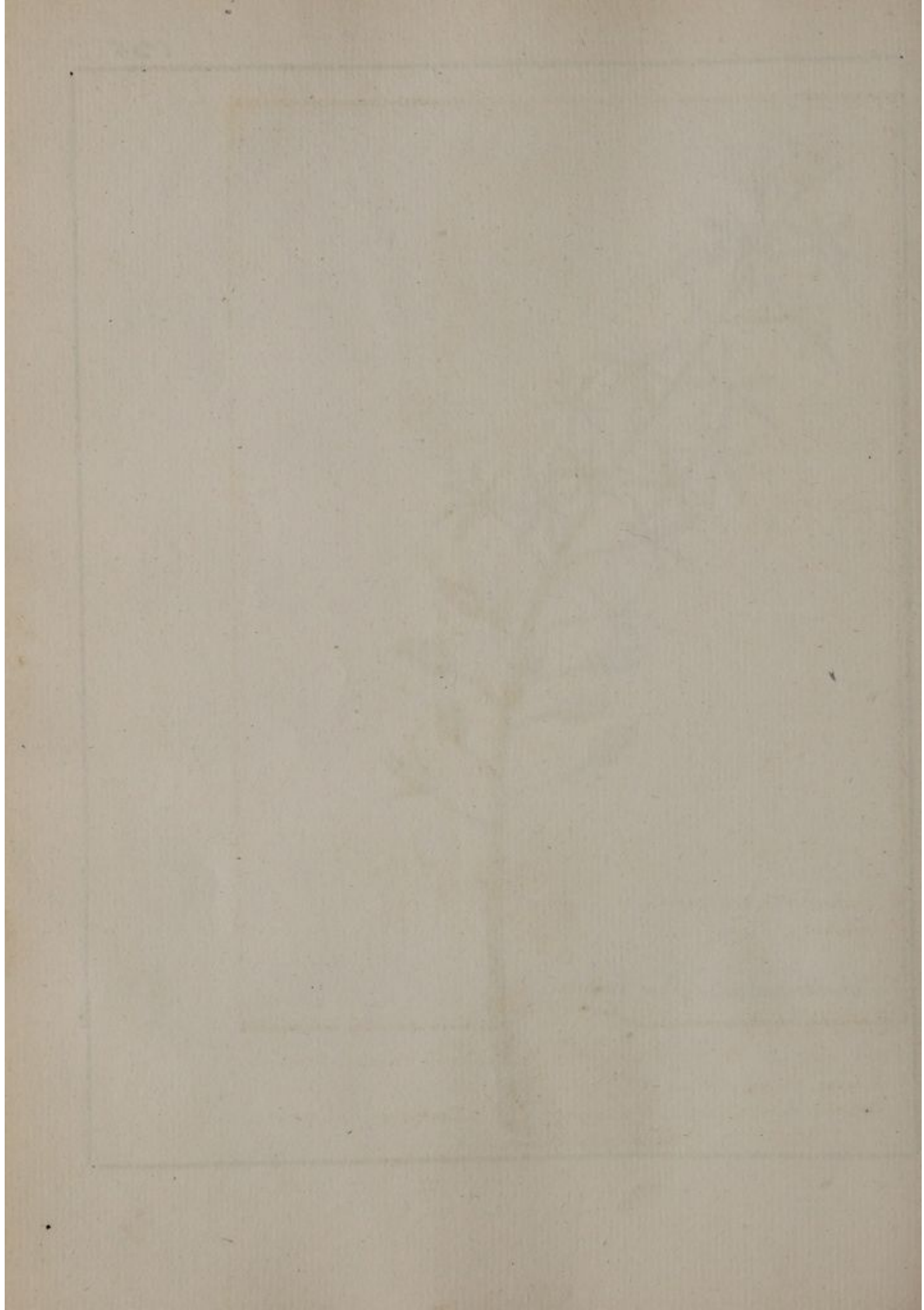



*Ornithopodium Tuberosum*  
*Dalechampiæ Lugd.*

*M. G. François pinxit.*

*Aux frais de Monsieur*  
*de Turin, Marquis de Cèton*  
*Militaire de S. Louis,*



*Charles François Philbert*  
*Chev.<sup>re</sup> de l'ordre Royale*  
*si devant Capit.<sup>ne</sup> de Dragons.*



Faint, illegible text or markings located below the main illustration, possibly bleed-through from the reverse side of the page.



*Parnassia palustris.* I. RH. 246.

A fleur vue de face. B Nectar. C Calyce, pistile et 5 Etamines. D fruit.

Donné par M<sup>re</sup> Hié Ch.<sup>r</sup>  
Premier Président du Parl.<sup>té</sup>  
Rouen et de Caën.



Marquis de Miromesnil  
de Normandie des acad. de  
Dessiné et gravé par Madame Pinard.





*Papaver corniculatum*  
flavo flore clus.

Mat. 67. Francese pinu.

Aux frais de Madame  
née Comtesse



la Comtesse de Rochechouart  
de Pons-prislain.





*Pecher.*

*Collin. F.*

*Aux Frais de Madame Anne  
douairiere de Craon, grande-  
classe, Marquise d'Harouel,*



*Margueritte de Ligneville Princesse  
d'Espagne de la premiere  
Baronne d'Autrey &c. &c. &c.*





*Aux Frais de S. A. S.  
Eleonor Princesse  
Comtesse de*



*Madame Louise  
de Löwestein née  
Linange.*

41



*Delphinium flore  
Cærules.*



*Fessard Sculp.*

*Dedie`a Messieurs les Avocats du Parlement de Metz  
par l'Autcur Avocat au d'Parlement.*

PLATE 1

PLATE 1  
PLATE 1



PLATE 1  
PLATE 1



*Piper Indicum* .  
*Poivre d'Inde* .

*Donné et Gravé par Defehrt .*



Donnerstag den 14ten April 1844



*Pyrola*  
*rotundifolia*  
*major*. C. B. Pin.





*Clymenum. Hispanicum.*  
*Flore vario siliqua articulata*  
*R. St. 396.*

*P.L. Cor. Fecit.*

*Aux frais de M<sup>r</sup>*  
*Ministre d'Etat et Grand*  
*du Roy*



*le Comte de MOLTKE*  
*Maréchal de la Cour*  
*de Danemarck.*





*Lathyrus latifolius C. B. P.*

*F. L. Cor. Post.*

Aux frais de M.<sup>r</sup>  
Ministre et Secrétaire  
de



le Baron de BERNSDORFF  
d'Etat du Roy  
Danemarck.

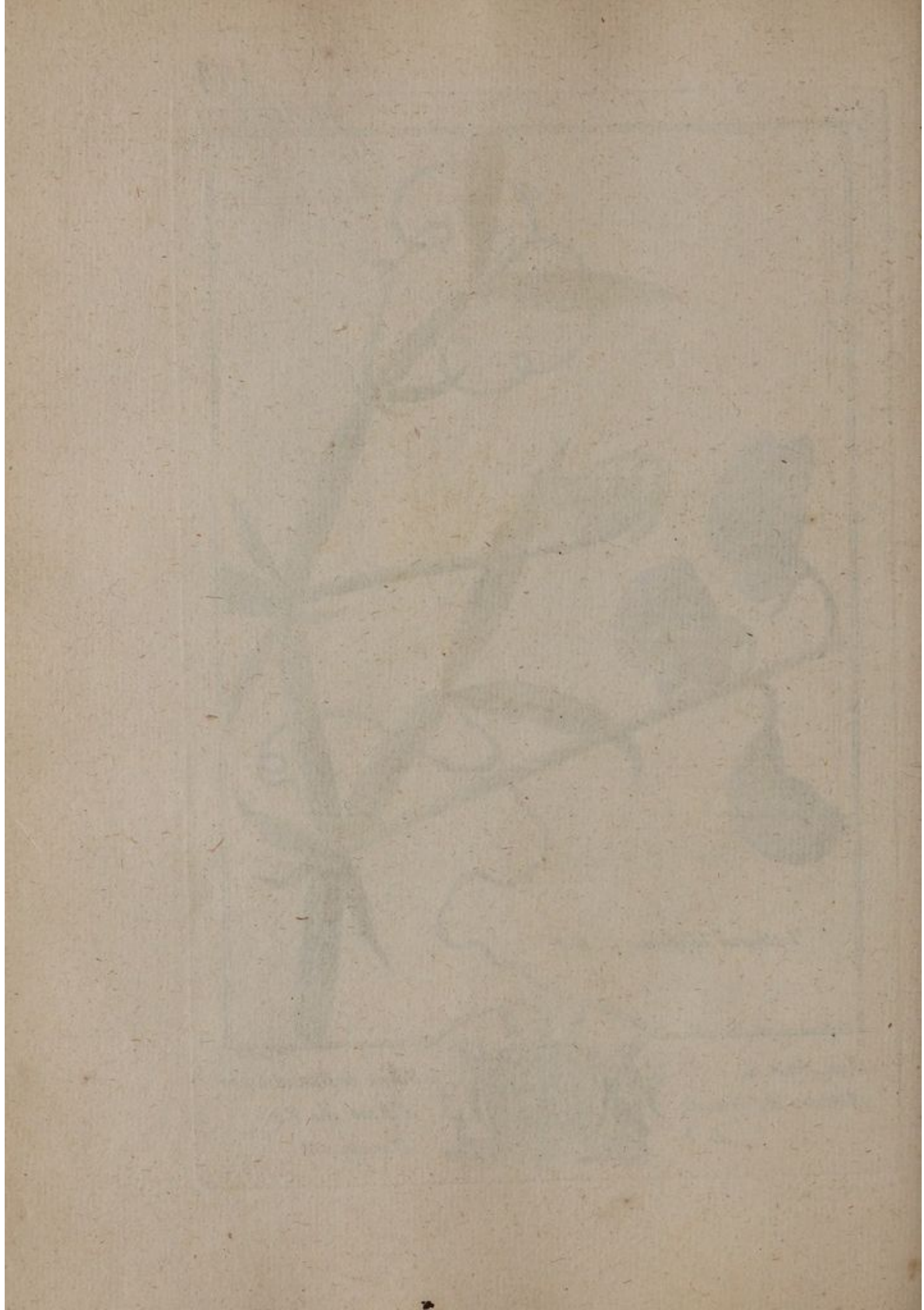



Auxfruits de M.<sup>r</sup> J. Lallemand  Ecuyer Docteur Regent de  
 la faculté de Médecine en l'université de Paris.  
 Méd. Consultant du Roy De Pologne et Aggrége'  
 honoraire au Collège Royal Des Médecins de Nancy.

21





*Polium Montanum*

Aux Frais de M. le Francois, Dessinatrice d'une partie des dessins de l'ouvrage.

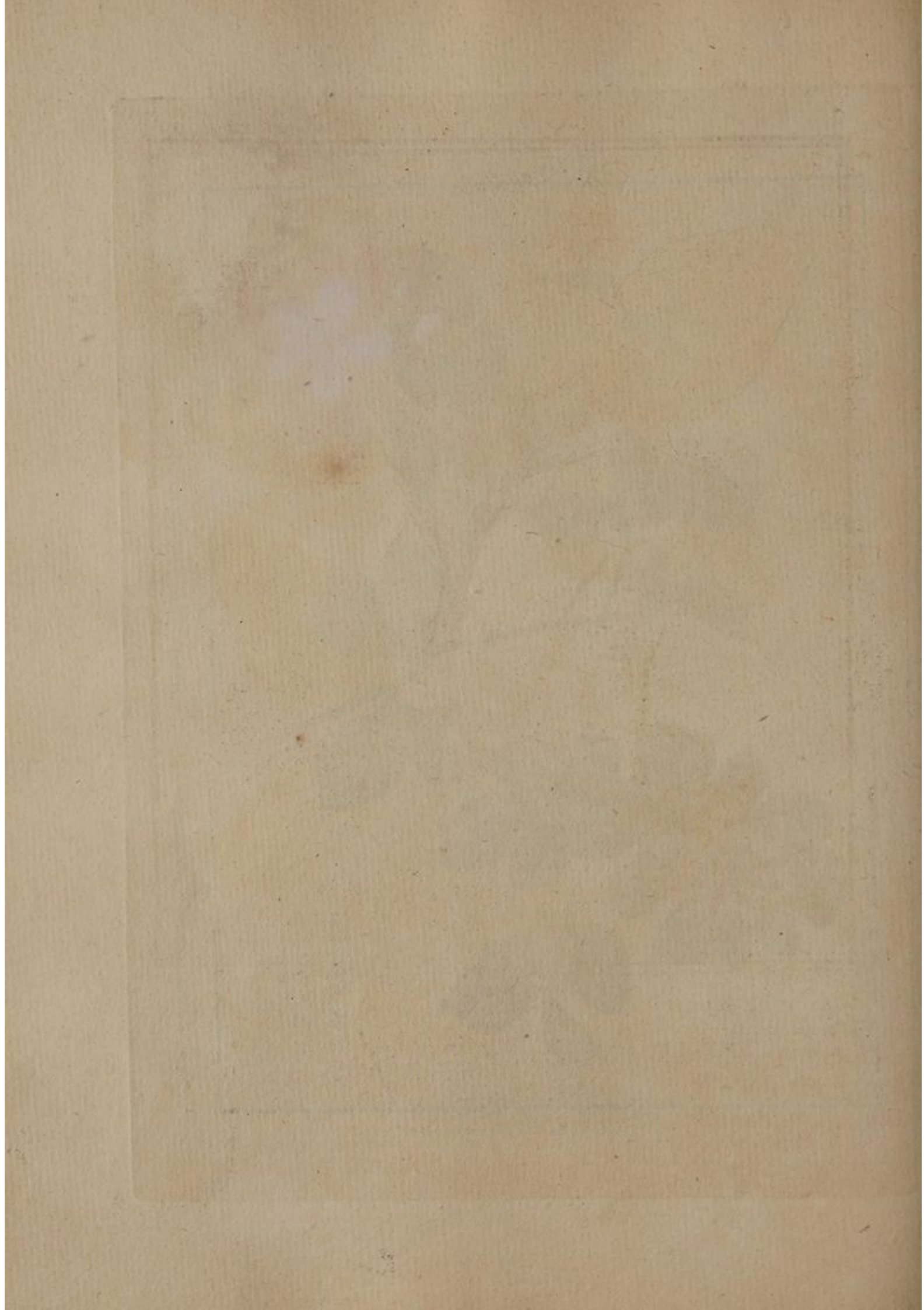

*Pommier . Malus**Dejeht Ecet*

*aux frais de M.<sup>r</sup>  
Conseiller Secretaire  
Couronne de France  
Seigneur*



*Leopold Ecuyer  
du Roy, Maison  
et de ses Finances,  
de Corny.*

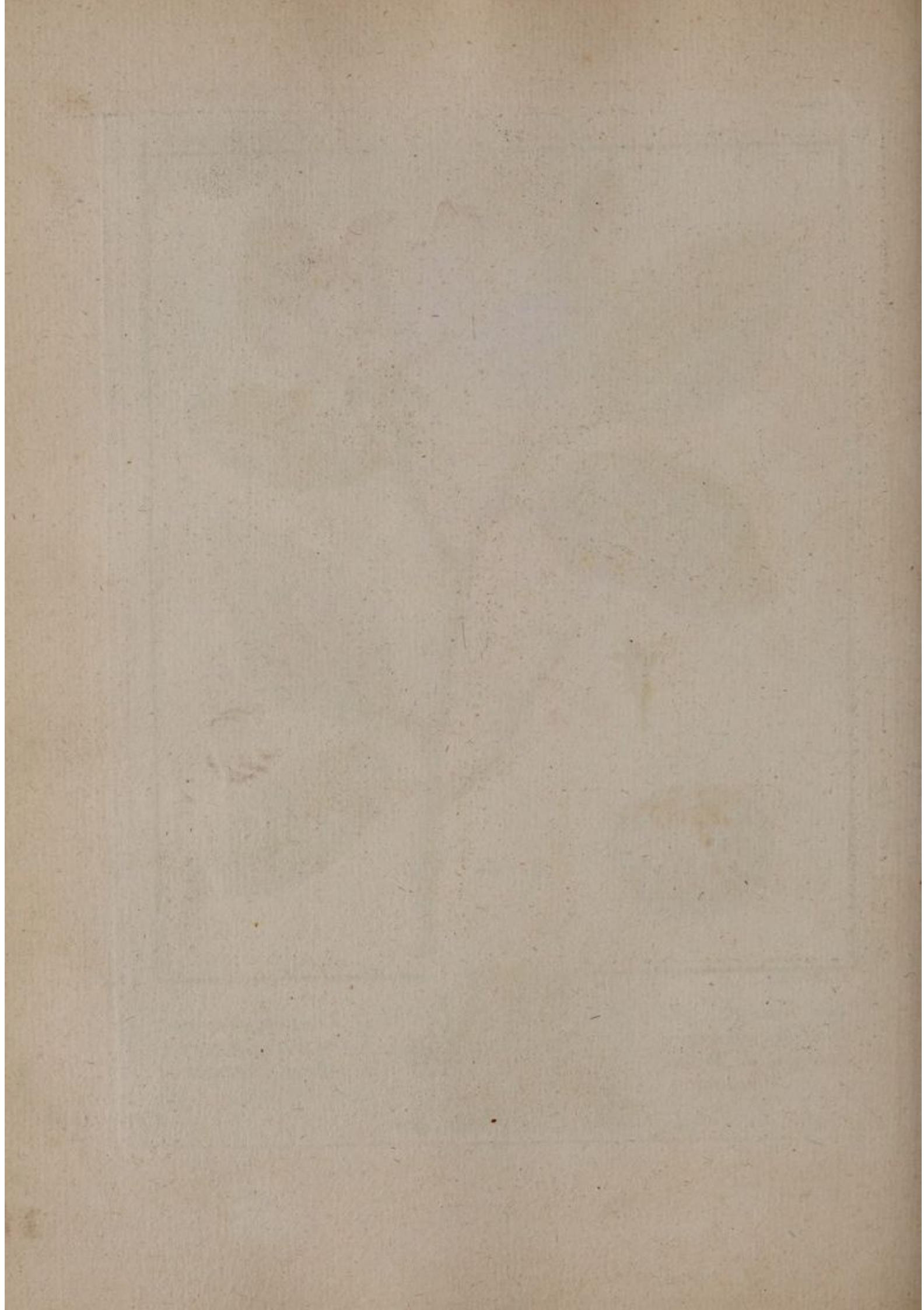



Tessier fecit.

*Fleurs de Pommier.*

Chevillet Sculp.

C.P.R.

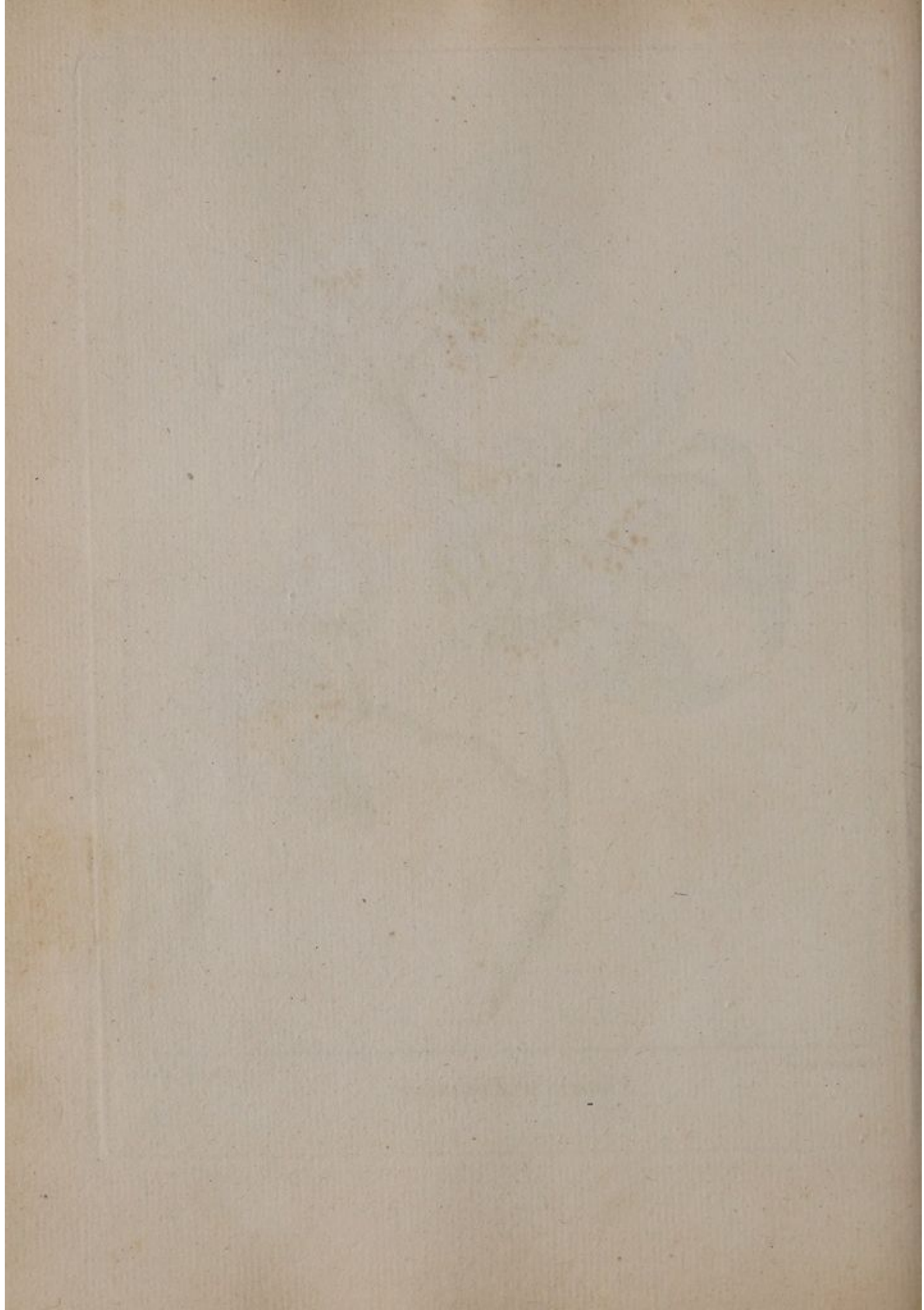



*Tournefort.*

*Primula Veris.*

*Chevalier Sculp.*

*C.P.R.*





Tessier Feat.

Prime Verd.

Chevillet Sculp.

Avec Privilège du Roy.



*L'Herbe à eternuer ou Ptarmica*



*Deſſiné par P. de la Roche*

*Aux frais de M<sup>r</sup>. Caré Avocat à la Cour  
Souveraine de Lorraine et Barrois.*



Cette plante de M. de la Roche  
 est une espèce de *Lychnis*

la Pulmonaire



Aux frais de M.  
Chretien Marquis  
General des Armées  
et Seigneur de



Claude Gustave  
Dessalles Lieutenant  
du Roi Gouverneur  
de Vaucouleurs &c &c

Nicole a Nancy 1764



A faint, illegible handwritten note or signature is located in the bottom right corner of the illustration's border. The text is too light and blurry to be transcribed accurately.

*Cerasus Racemosa, fructu non eduli.*

*Le Putiet*



*Nicolas a Nancy 1764*

*Aux frais de M<sup>r</sup> Richard Pierot Maître en chirurgie et stipendié  
des Villes de Nancy, Chirurgien Major des Hopitaux Bourgeois, et  
Démonstrateur d'anatomie et de chirurgie au Collège Royal de Médecine.*



*Peucedanum*  
*Queue de Porceau*



*DeJézet sculp.*

*Aux Frais de l'Ho-*  
*patrie de*

*tel de Ville de Metz*  
*l'auteur*





*Glycyrrhiza Indica*  
*Onobrychidis folio*  
 Réglisse.



CC

*Aux Frais des P. P.*  
*l'Abbaye de S<sup>t</sup>*



*Benedictins de*  
*Clément de Metz.*

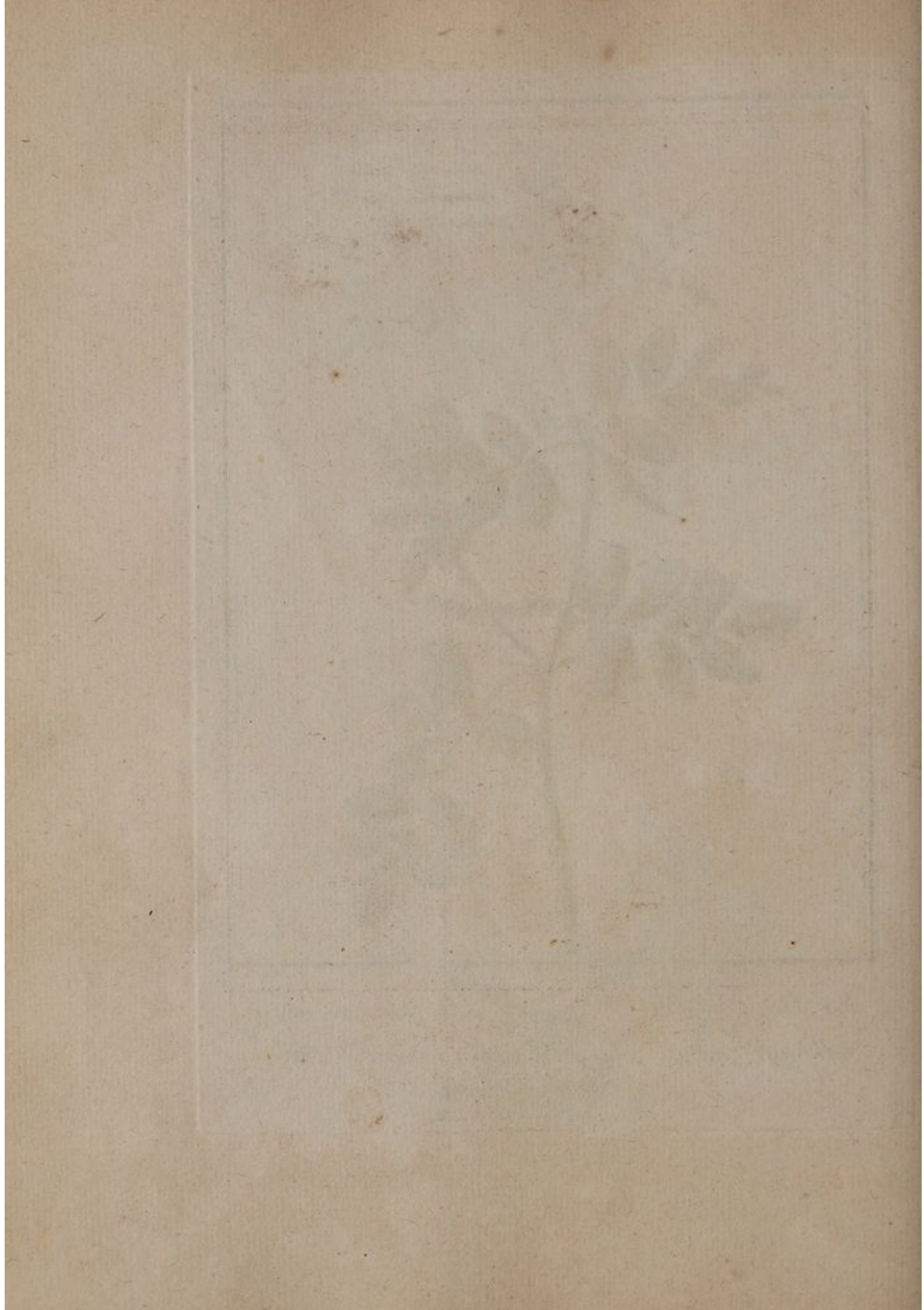

P. 14 T. 7.

*Ulmaria. Reine des Prez.**Collin a Nancy*

*Aux Frais de M<sup>r</sup>  
Medecine, Chirurgien  
du Roy*



*Desoteux Licentie' en  
Major du Regiment  
Infanterie.*





*Toussur Peint.*

*Reine Marguerite.*

*Chevillet Sculp.*

*C.P.R.*





Tassier Peint.

Reine Marguerite.

chevilet Sculp.

C.P.R.

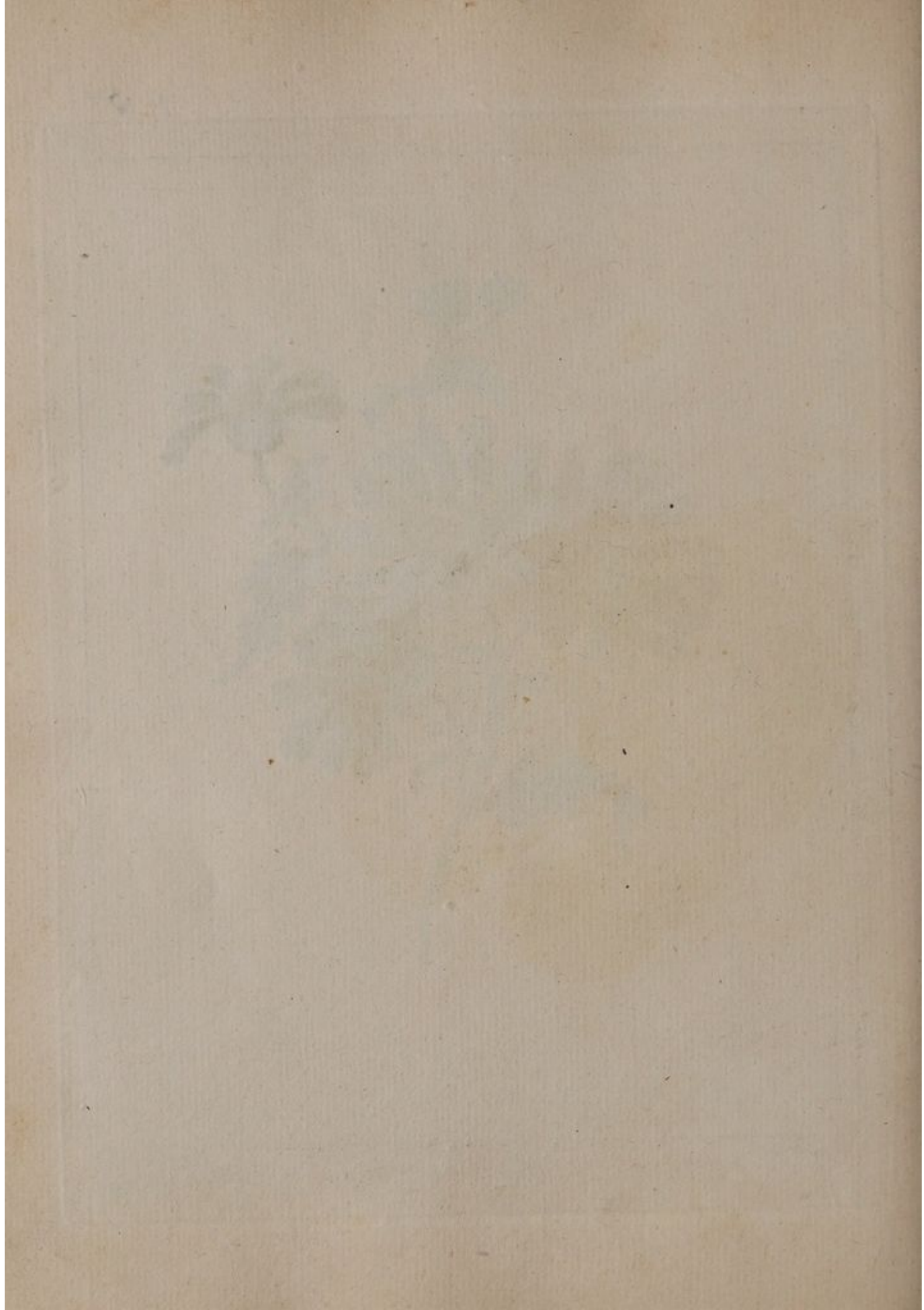

*Rhubarbe de Moines.*

*Aux Frais de M.<sup>r</sup> de  
Abbé de*



*Chaumont de la Galaiziere  
S.<sup>t</sup> Mihiel.*

*colla*

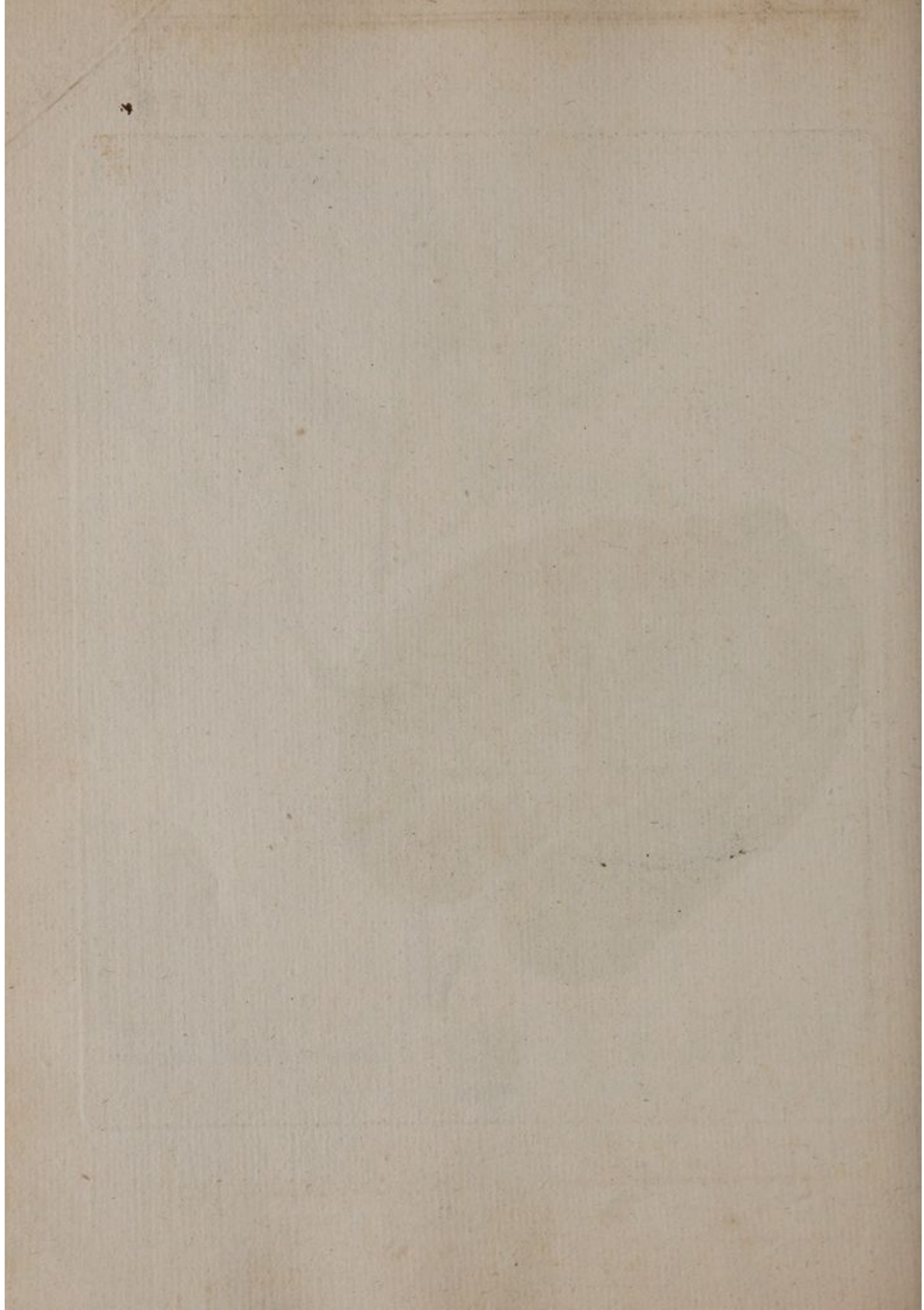



Ruta hortensis latifolia

C. B. P. 336. Rue des jardins.

A. la fleur vue de face. B. huit étamines séparées des pétales et soutenues par le calyce. C. le pistille. D. le fruit. E. Semences.

Dessiné et Gravé par Madame Pinard

Donné par Monsieur  Linard Aggrégé au Collège Royal des Médecins de Rouen, honoraires de celui des Médecins de Nancy; Membre de l'Académie R. des Sciences, Belles lettres et Arts de Rouen; et Professeur Royal de Botanique.

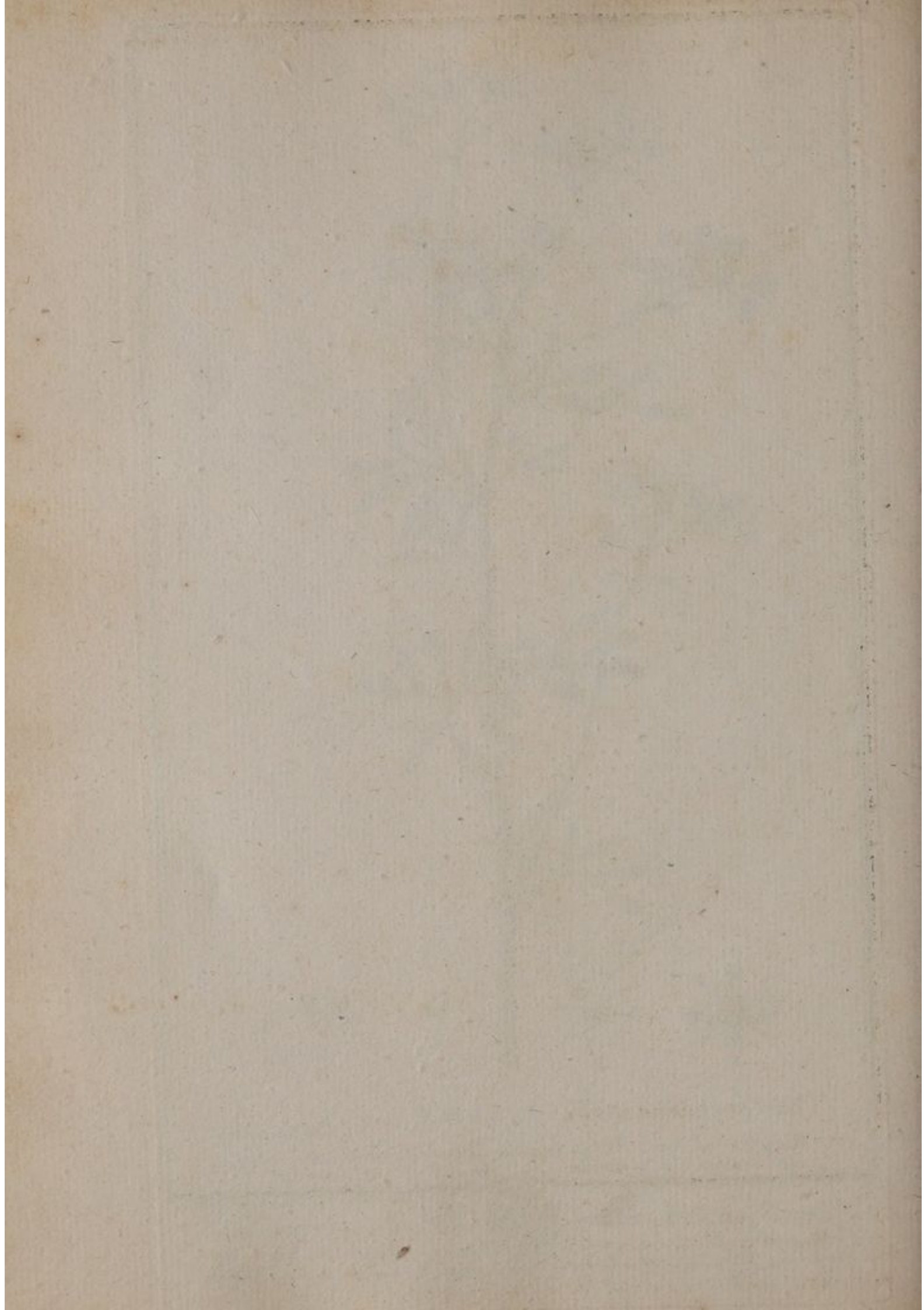

Pl. 16 T. III

*Rhuë de Muraille*

*Aux frais de M<sup>rs</sup>*  
*Les Avocats*  
*du Par-lement*  
*de Metz*





*le Ricin*

*Aux frais de M<sup>r</sup> le Comte de C\*\*\**





Tessier Fecl.

Rose double.

Chevillet Sculp.

C.P.R

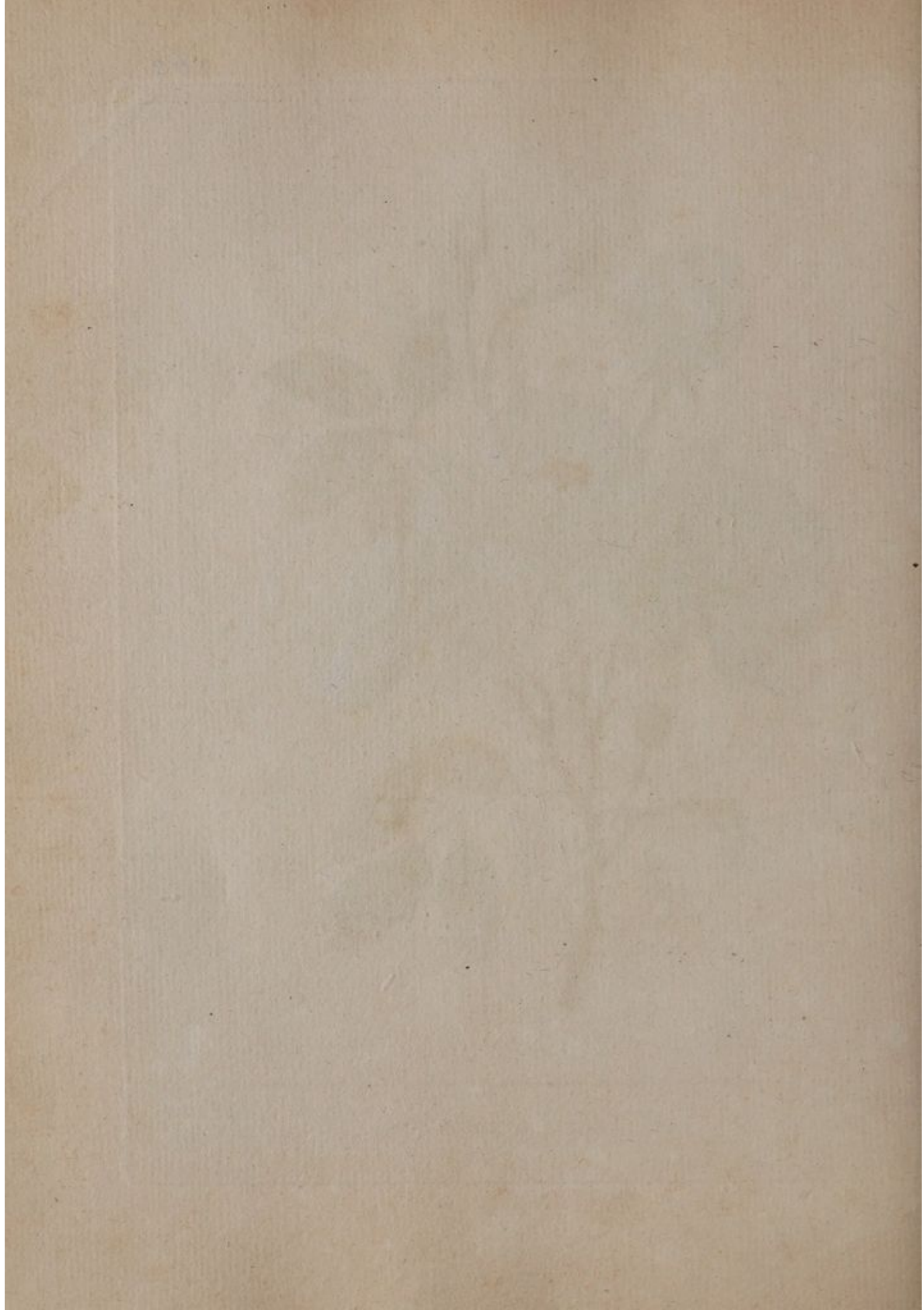

*Rose de Bourgogne**Rose Muscade**Aux Frais de**la Ville de Nancy.*

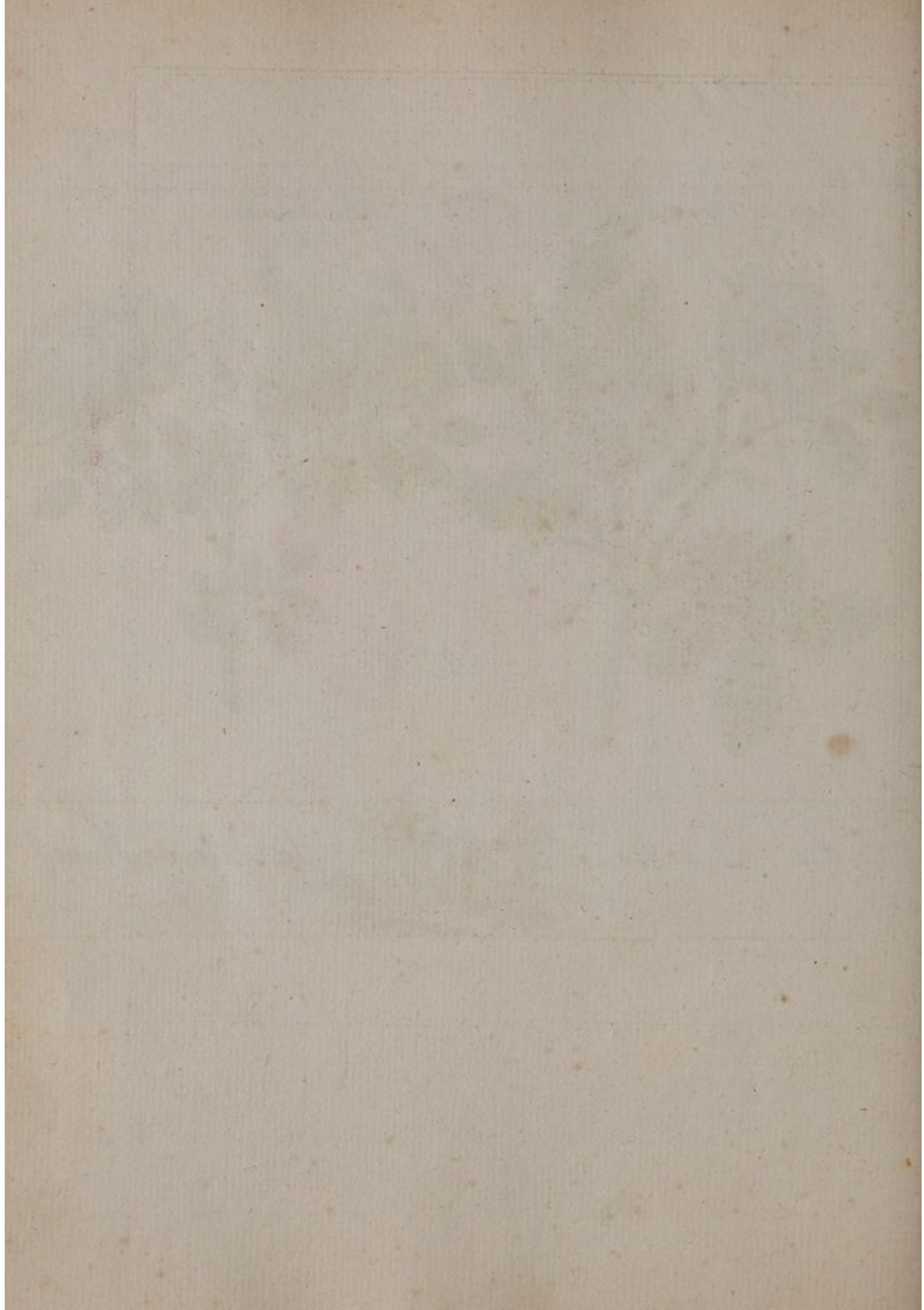



Tessier Fecit.

Rose de Bois

Chevillet Sculp

C.P.R.

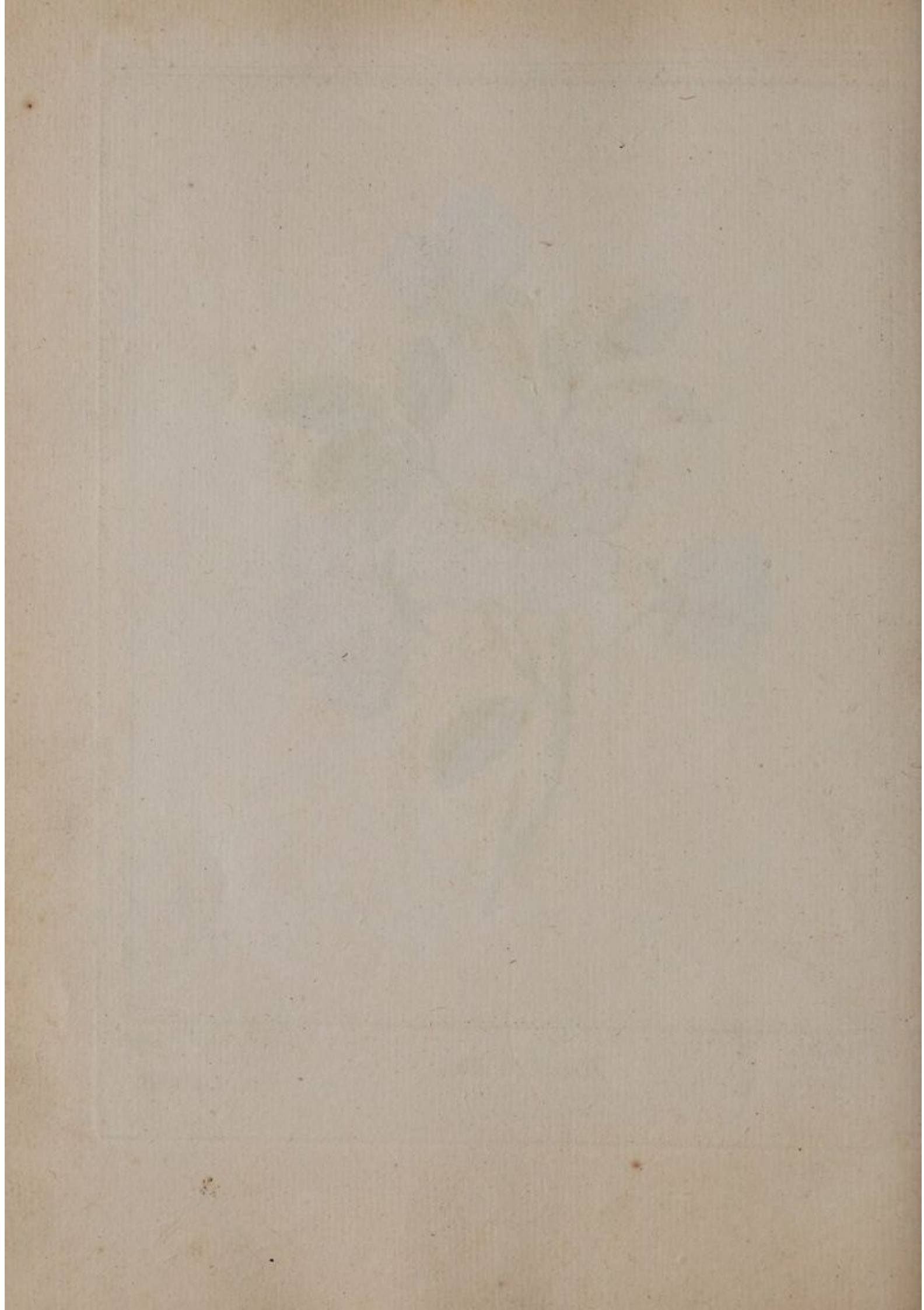



*Tourier Fecit.*

*Rose de Bois.*

*Chevillet Sculp.*

*C.P.R.*

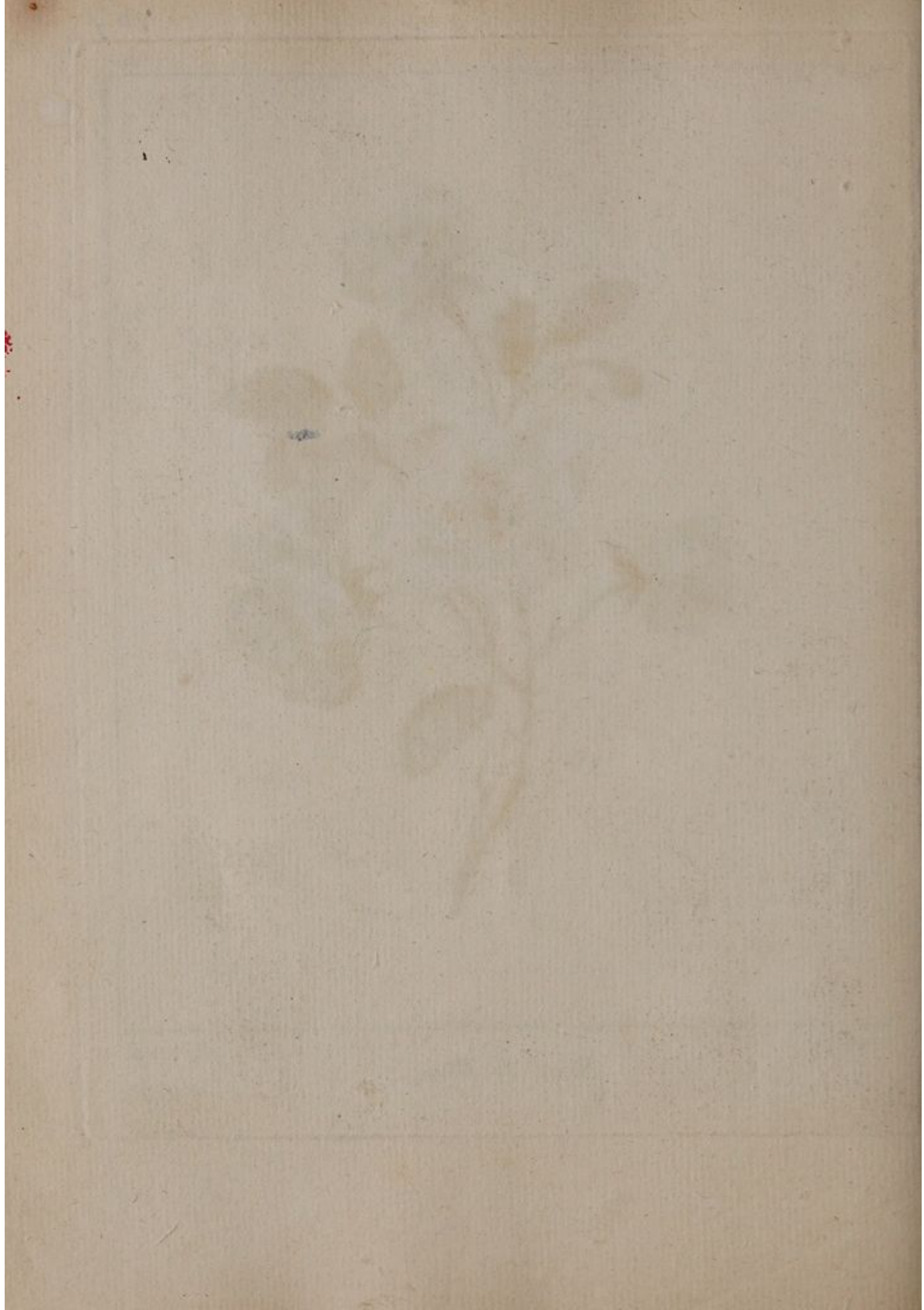



rose cannelé

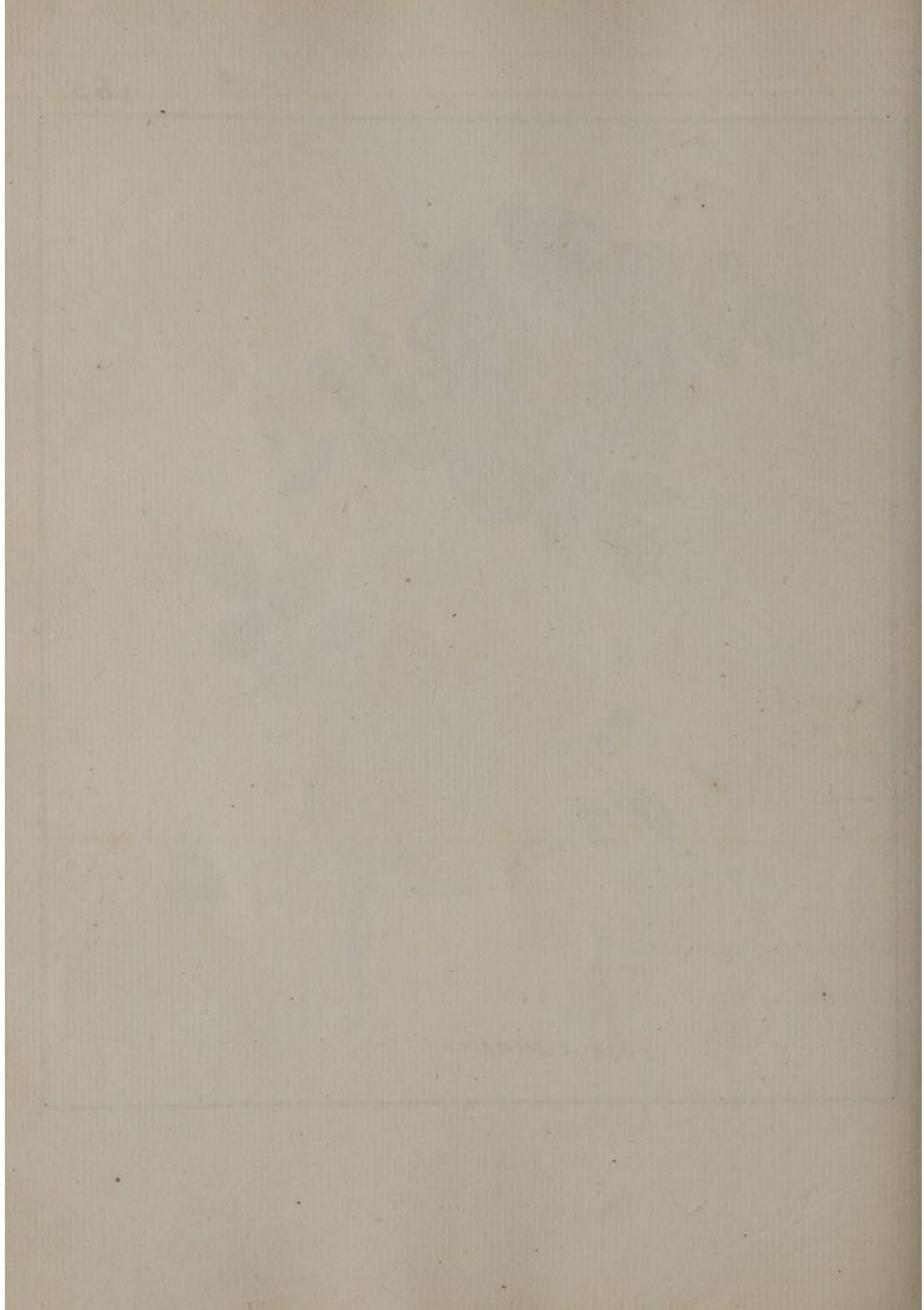

*Rose Blanche**Rose Paste*

*Mirabar celerem fugitiva aetate rapinam,  
Et dum nascuntur, consenuisse rosas. Valerian*

*Aux frais de M<sup>r</sup> Louis, Chirurgien Consultant des Armées du Roy,  
Secrétaire perpetuel de l'Académie Royale de Chirurgie de Paris,  
Professeur et Censeur Royal, de la Société Royale de Metz sa patrie &c.*

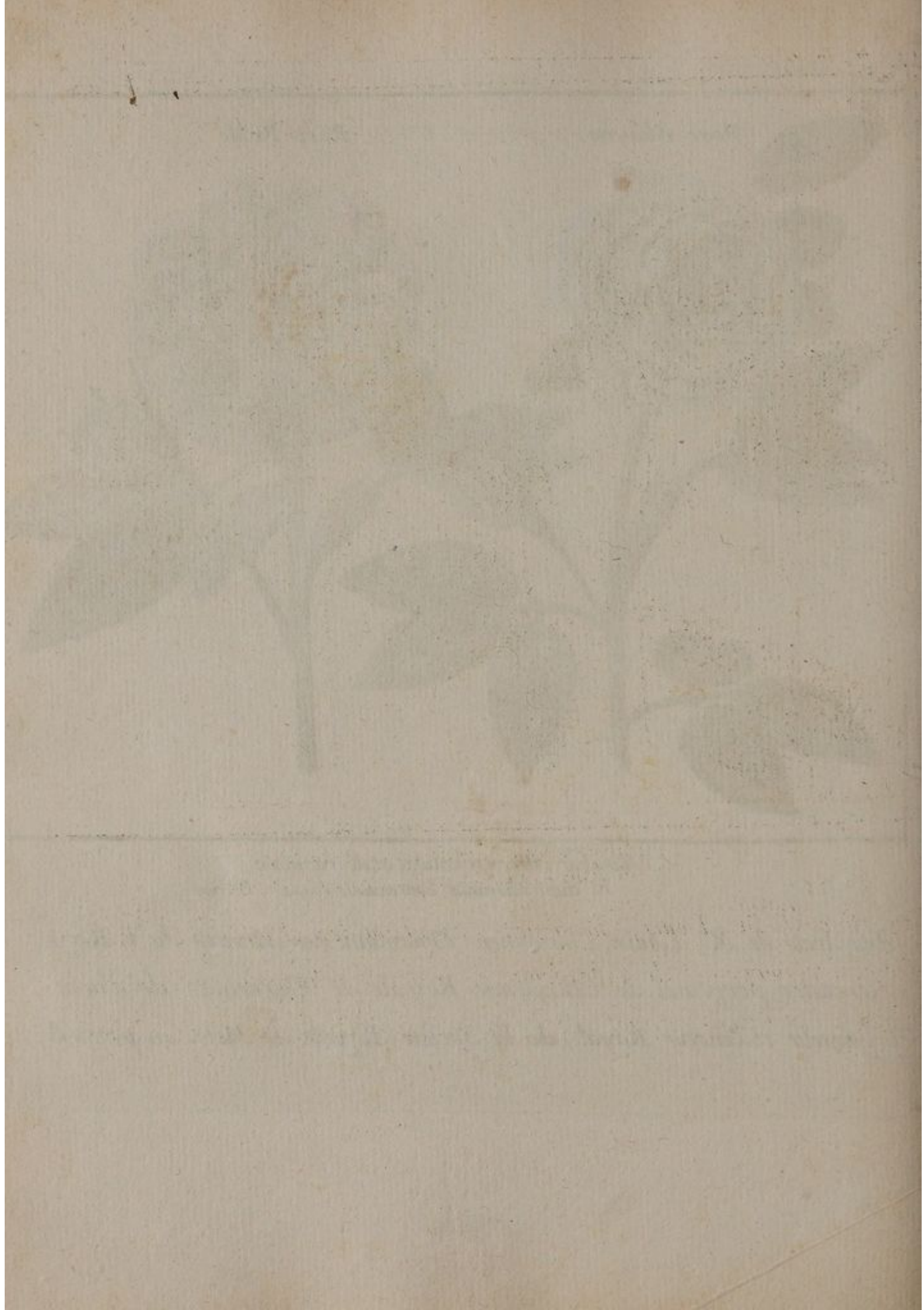



*Helianthus foliis longis et rotundis* | *Helianthus du Soleil à feuilles*  
*longues et rondes.*

1794



This is the plant of which the  
 leaves are used in the  
 preparation of the  
 medicine.



*Sabina*

*Baccifera.*

*Class. Ferrand Sculp. 1767.*

*Aux frais de M. de P... \**





*Calceolus B. Mariae.*

Donne et Gravé par M. P. L. Cor Graveur en Taille-Douce et de la plus  
grande partie de cet Ouvrage. <sup>P. L. Cor Sculp</sup>



Pl. 27 T. II.



Aux Frais de M<sup>r</sup> François  
 du Roy, aggrege du College



Ecuyer, Medecin Ordinaire  
 du College Royal des Medecins de Nancy.

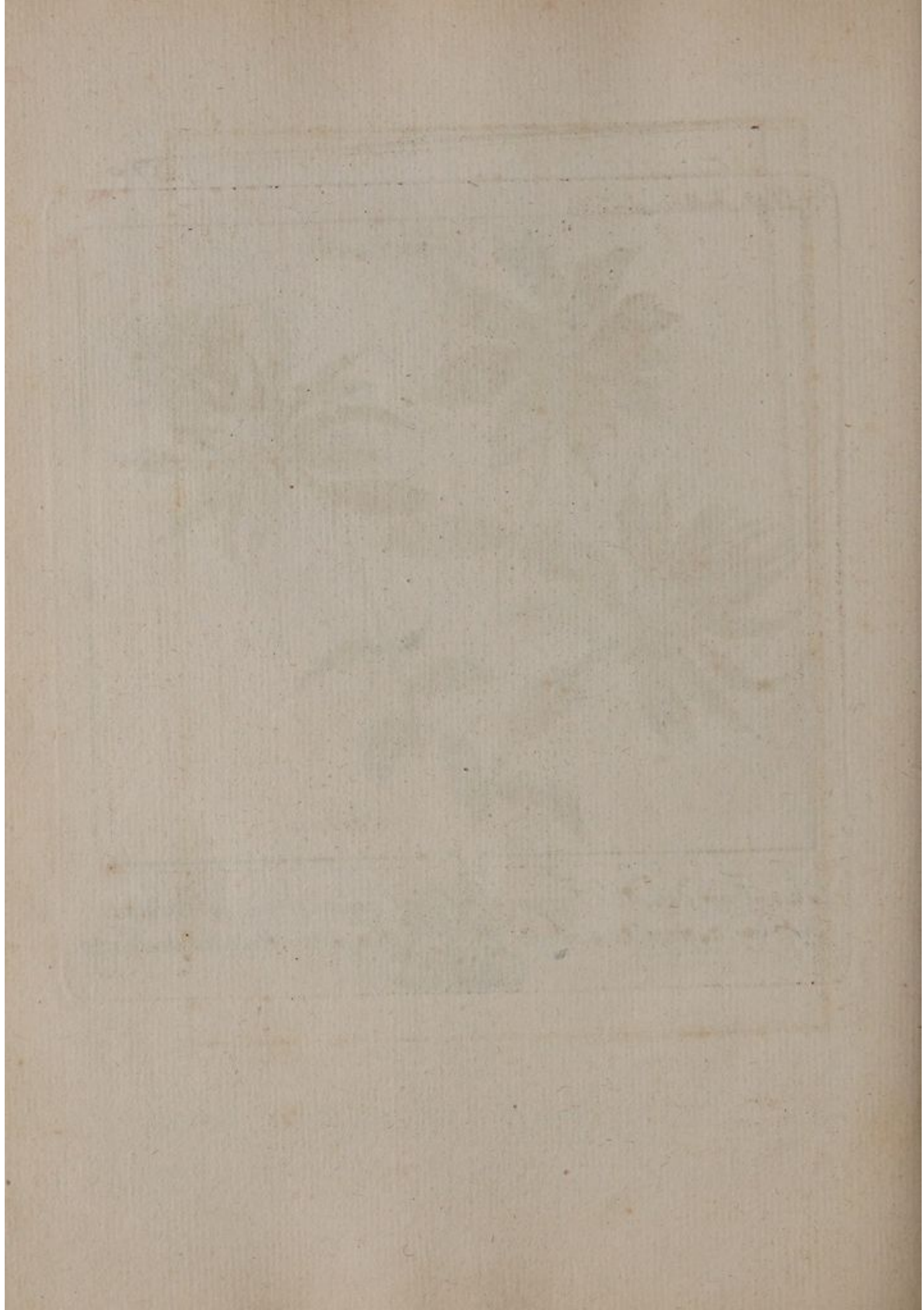

*Colchicum  
autumnale.*

*Tuc-chien.*



*Aux frais de M. l'Abbé Roy, Chanoine de l'Eglise  
Cathédrale de Nantes, Docteur en Théologie, Membre  
de l'Académie Royale des Sci: et Belles Lettres d'Angers.*



Handwritten text, likely a title or description, located below the illustration. The text is extremely faint and difficult to read, but appears to be arranged in several lines.

SAFFRAN



Aux frais de M<sup>r</sup>. Dupré  
 Avocat en Parlement;  
 l'Academie Royale des  
 Metz; et Receveur des



de Geneste, Ecuyer;  
 Secrétaire perpétuel de  
 Sciences et des Arts de  
 Domaines du Roy.

PLANTS



*Asplenium platyneuron*  
*Asplenium adnigrum*  
*Asplenium adnigrum*  
*Asplenium adnigrum*

*Asplenium platyneuron*  
*Asplenium adnigrum*  
*Asplenium adnigrum*  
*Asplenium adnigrum*

*Lychnis Saponaria dictus*  
*La Saponaire.*



Aux Frais de Monsieur de  Marcenay de la Brauce  
 Ecuyer Receveur des Fermes à Chaalon sur Saone.





*Polygonatum*  
*latifolium, flore*  
*duplici, odoro H. R. par*





Donné et gravé  
 âgé de



par Collin fils  
 treize ans.





*Scrophularia folio Urticæ* C.B.  
p. 256.





*Sedum parvum*. acre. flore luteo J.B 3 694

*Vermiculaire* A fleur B Germs sur le calyce.

*Dessiné et gravé par Mad Pinard*

AN. 1. 1. 1.



Tessier Peat.

Semi-double simple.

chevilet sculp.

C.P.R.





Tessier Fecit

*Semi-double simple.*

Chevillet Sculp.

C.P.R.



le Syringa



Aux frais de  
des PP. de l'Oratoire  
de Paris.



<sup>Deferet fecit</sup>  
l'Academie R.  
de Juilly proche





*Ranunculus Phramites*  
*Albus, Vernus J. B.*

*ou Silvie*

*Fessard Sculp.*

*Dédié à Messieurs de la Société Royale des  
 Sciences et des Arts de Metz par l'auteur Corres:  
 pondant de la dite Société.*



Faint, illegible text or markings at the bottom of the page, possibly bleed-through from the reverse side.

*Corona Solis.*



*Clav. Faouard Sculp.*

*Aux frais de M.<sup>r</sup> Raussin,  
Doyen Docteur Regent de la Faculté de Reims.*





*Populago Soucy d'Eau.*



*Claude Fessard Sculp.*

*Aux frais de M. Claude Fessard, Graveur en  
Taille douce.*



*Staphisagria.*



*Collin. Sculp.*

*Aux Frais de M.<sup>r</sup> Sonini, Conseiller du Roy  
 Receveur des Finances a Luneville.*





*Sureau a feuilles  
laciniées*



*DeJehri Sculpsit*

*Aux frais de M. Parisot Conseiller du Roy, Professeur royal de la Faculté de Médecine  
de Lorraine, aggregé du College royal des Medecins de Nancy.*



*Tithymale des bois.*

*Tithymale à Feuilles de Cypres.*



Aux frais de  
de la Vaulx  
Mestre de Camp  
Chambellan du Roy

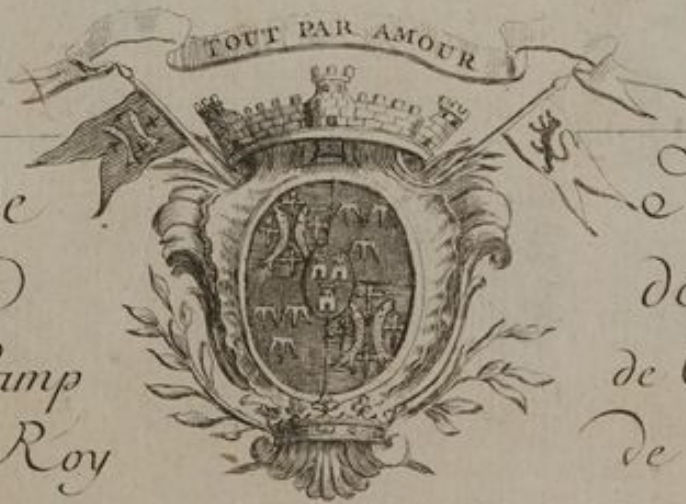

M. le Comte  
de Vrecour,  
de Cavalerie et  
de Lologne.





*Timel'ea.*



*Tirania.*



*Tirania.*

58

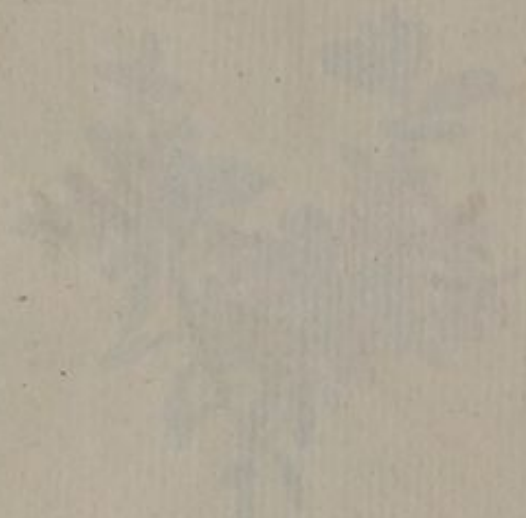

*Trachelium majus.*

Aux frais de Messr Fran. Ant. Comte de  
de feu S. A. S. E. de Cologne dem. Aug.  
de S. A. E. M. l'Evêque et prince de  
devisans perpetuis



Meun du S. Empire et de Beauvieux Chamb.  
de glorieuse memoire Conseiller privé  
Liege et l'un de ses Commissaires  
a Maastricht &c.





Aux Frais de M<sup>rs</sup>  
 Commissaire General  
 De Pologne Duc De  
 Sermier



Alliot Intendant  
 De La Maison Du Roy  
 Lorraine et De Bar et  
 General

Estampe





*Thlaspi alpinum*  
*Bellidis folio.*

Aux Frais de  
Camille de  
Grand Doyen du



M<sup>re</sup> le Prince  
Lorraine,  
Chapitre de Strasbourg



*Faint, illegible text, possibly a label or description.*

*Faint text at the bottom of the page, possibly a title or caption, including a small crest or logo in the center.*



*Tessier Fecit.*

*Tubercuse.*

*Chevillet Sculp.*

*C.P.R.*

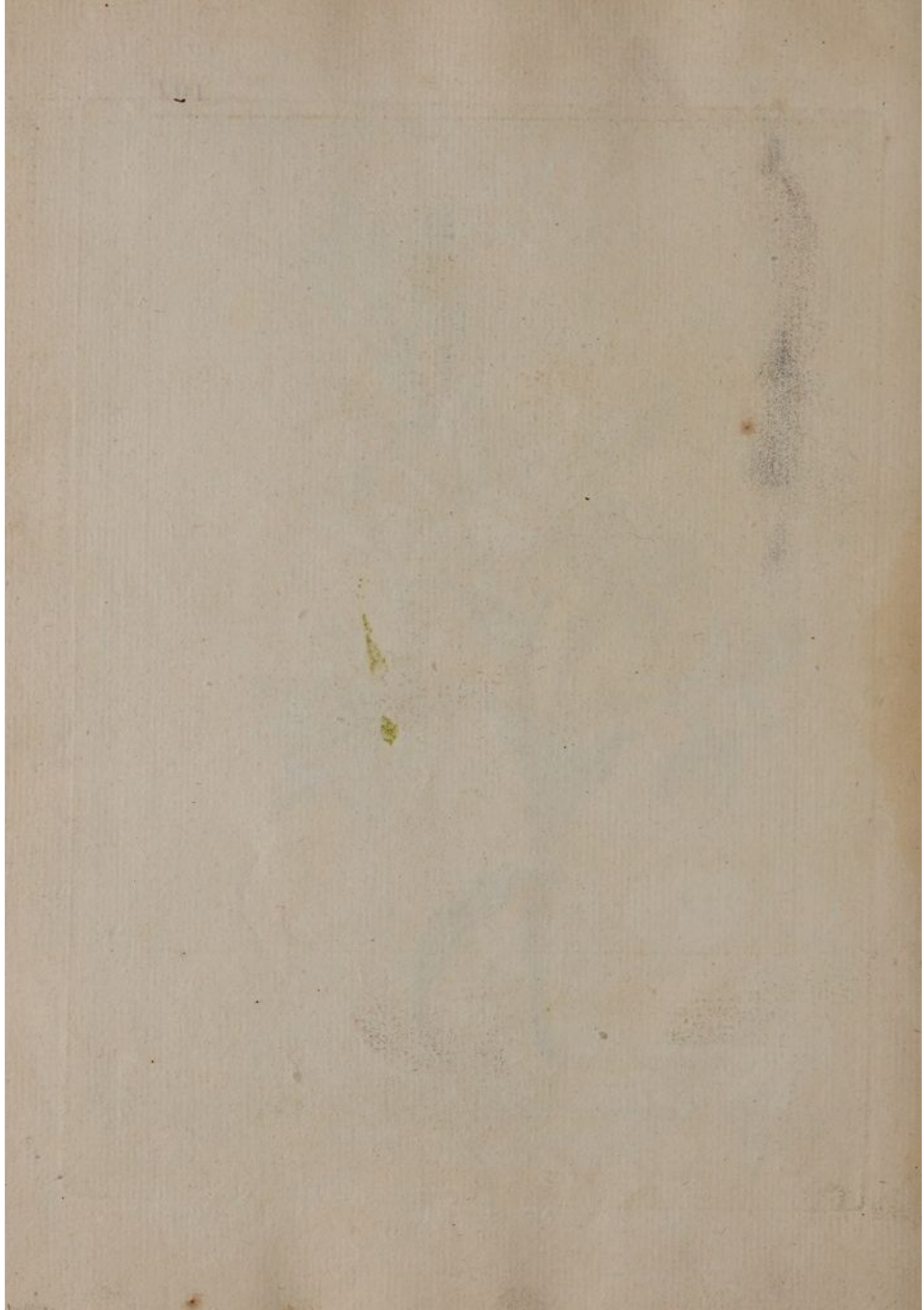



*Tussilago offic.*

Aux Frais de M<sup>me</sup>  
de M<sup>r</sup> de Neuron,  
au Parlement



de Ponce Douairiere  
President a Mortier  
de Metz.



*Faint handwritten text, possibly a name or description.*

*Faint handwritten text, possibly a description or notes.*



*Valeriana alpina  
prima.*

*Aux frais du S.<sup>r</sup> Lamort, Imprimeur à Nancy.*





Solanum Scandens Seu  
Dulcamara. C. B. P. 167  
Vigne de judée

AA fleur avec les étamines.  
B pistile dans le calyce.  
C fruit.

dessiné et gravé par Mad. Pinard.

*Dedié*

*A la memoire immortelle du tres Célèbre Foic,  
Medecin de Metz et l'interprete d'Hippocrate.  
Par l'Auteur Natif de Metz.*

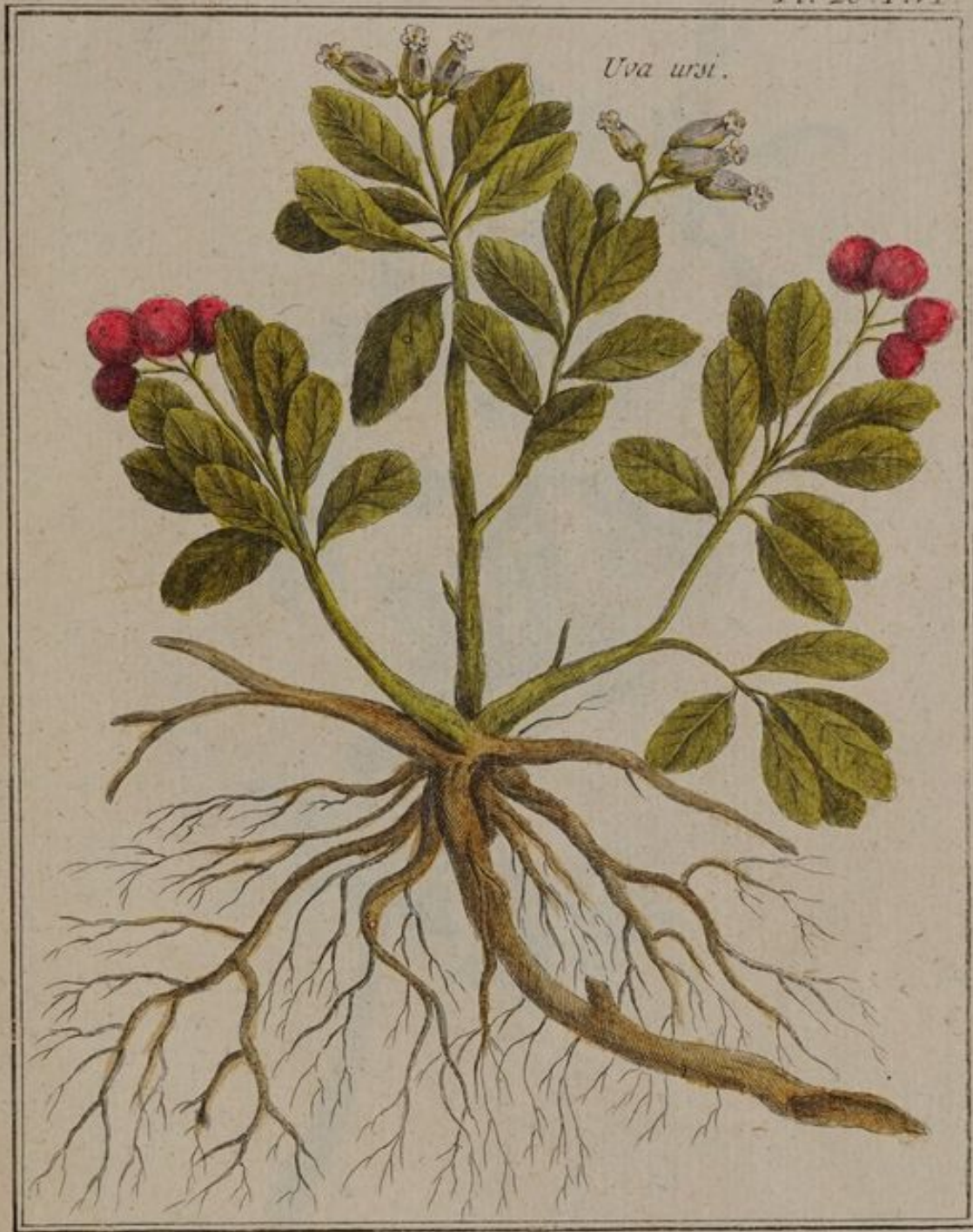

*Uva ursi.*

*Aux frais de M.<sup>r</sup> Thierry Docteur Regent de la Faculté de Paris,  
Médecin. Consultant du Roy, aggregé honoraire du Collège  
Royal des Médecins de Nancy.*



Faint, illegible text or a signature located below the plant illustration, possibly within a decorative frame.



*Tissot fecit.*

*Jacinte.*

*Chevillet Sculp.*

*C.P.R.*

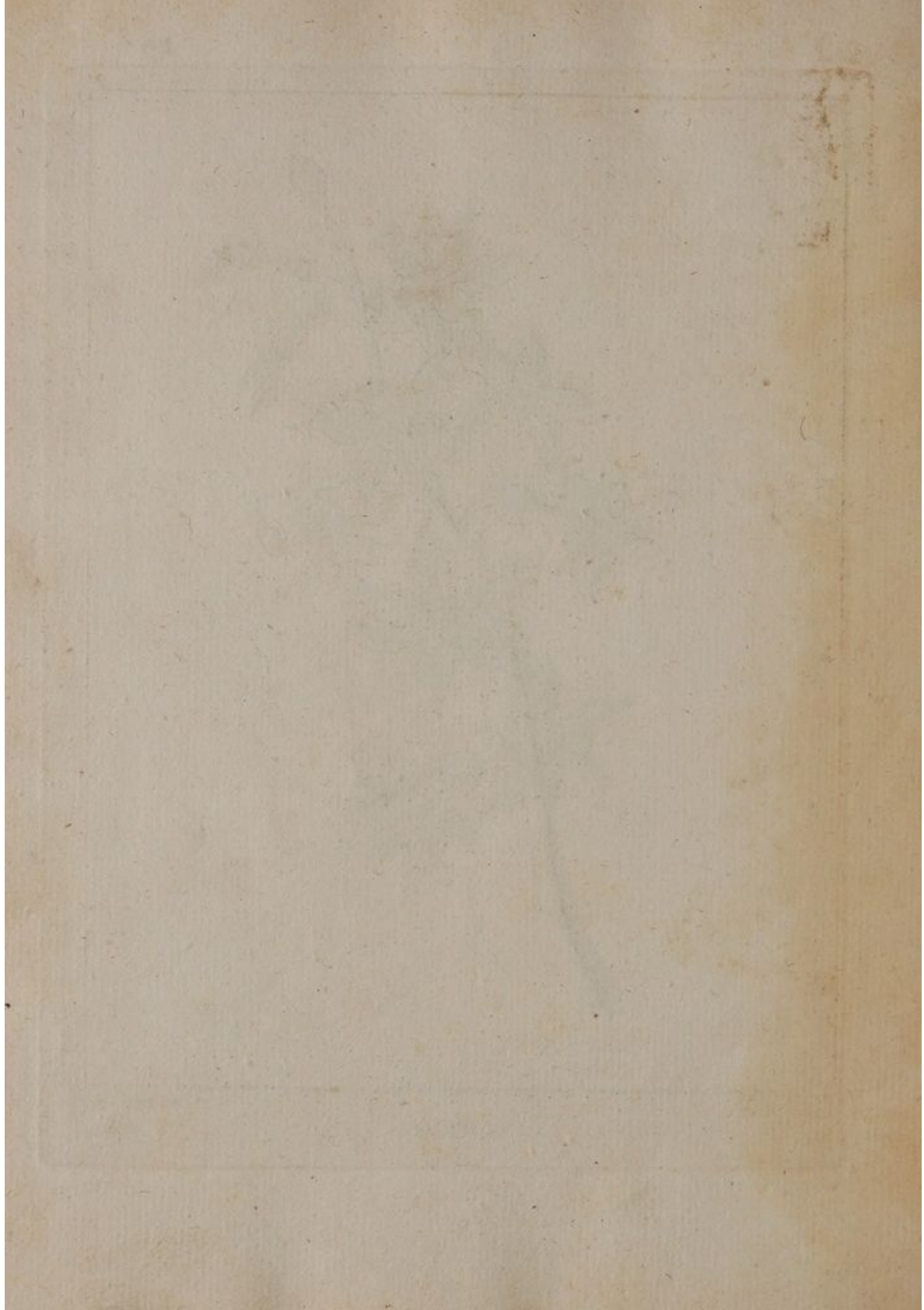



*Tassier fecit.*

*Jacinte.*

*Chevilt sculp.*  
*C.P.R.*

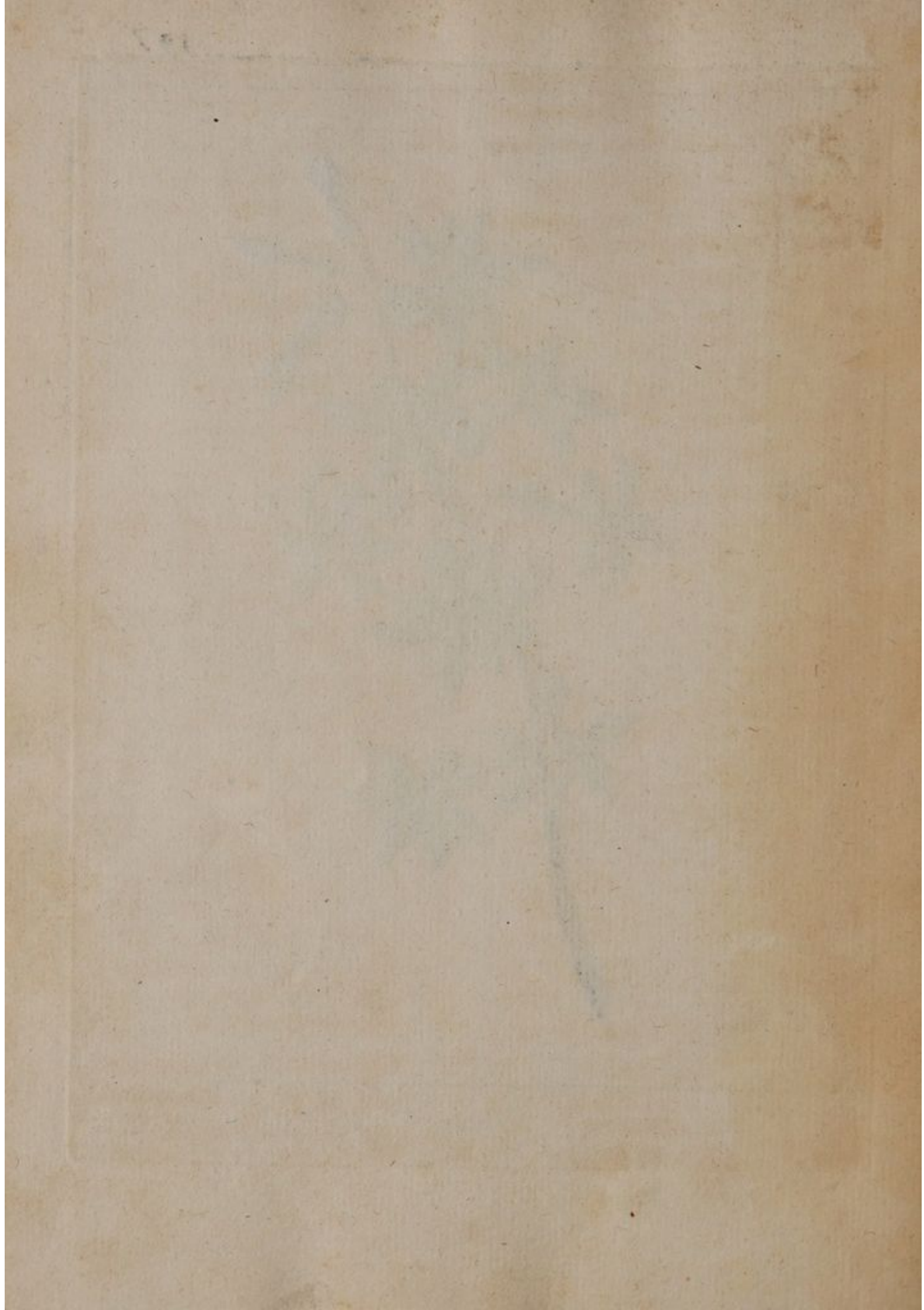



*Ornithogallum*  
*Flore luteo*

*Hyacinthus*  
*Stellatus.*

*Jacinthe de May*

*Aux Frais de M<sup>r</sup> D'Argenville Maître*  
*des Comptes a Paris, des Sociétés Royales*  
*des Sciences de Londres, et de Montpellier.*



*Degéret Sculp.*



179.  
149

P. 10 d. 9.



*Marjone marin .*

0.6012

# Table du Premier Volume

## A.

Nb.	1	Acauthe
	2	Agripaume
	3	Alchimille, petite
	4	Alkikuge
	5	Alisson
	6	Anaudier
	7 <sup>a</sup>	Ambroisie maritime
	7 <sup>b</sup>	Ambroisie Botrys
	8	Angelique
	9	Anonis Viscoso
	10	Armoise
	11	Arum major
	12	Arundo Sauvage
	13	Asphodille
	14	Aster annuel
	15	Atriplex
	16	Azorea glauca
	17	Azarum ou Cabaret

## B.

Nb.	18	Baquenaudier
	19	Babramine puante
	20	Barbeau Vieil
	21	Barbeau Jeune
	22	Belle de Nuit
	23	Bello Dono

	24	Bergamotte
	25	Bistorte
	26	Boite Gentil
	27	Bouillon
	28	Bourache
	29	Brienne ou Couleuvrée
	30	Bryen des Bois
	31	<hr/> <hr/> C.
		C.
	32	Calamus aromatique
	33	Camérid des Champs
	34	Capucine
	34	Capucine
	35	Cariophyllata des montagnes
	36	Cataria g <sup>re</sup> des Montagnes
	37	Cavalier
	38	Cellery
	39	Cerizier Sauvage
	40	Cerise a fleur double
	41	Ceterac . 2. Jern
	42	Chamaecrasus
	43	Chardon a Soufflets
	44	Chardon Etouillé
	45	Chardon Marin
	46	Chardon des Montagnes
	47	Chardon Volant
	48	Chevrefeuille 49. Jern.

N<sup>o</sup>. 50 *Cematite*  
 51 *Concombre Sauvage*  
 52 *Conide*  
 53 *Coquilicot des Sauvage*  
 54 *Coquelourde*  
 55 *Cornouilliers*  
 56 *Cyanus Major*

D.

N<sup>o</sup>. 57 *dautaire*  
 58 *doupte Vein*  
 59 *douven*

E.

60 *Ebenier faux*  
 61 *Ellebor blanc*  
 62 *Ellebor Noir*  
 63 *Euula Campana*  
 64 *Epimedium*  
 65 *Epinette Verte*  
 66 *Eredimum*  
 67 *Eufraise*

F.

68 *Fenouil*  
 69 *Filipendula*  
 70 *Flouid*  
 71 *Fougue*  
 72 *Fraugulo*  
 73 *Fumeterre*  
 74 *Fusiu*

G.

75 *Grand de Notre Dame*  
 76 *Garcane*  
 77 *Gentiane grande*  
 78 *Genarium Genancium*  
 79 *Gerofte provinciale*  
 80 *Gerofte Rouge*  
 81 *Gerofte violette*  
 82 *Geum des Champs*

83 *Globulain*  
 84 *Gratiolle*  
 85 *Grenodier*  
 86 *Grenodille*

H.

87 *Helliborium a ample feuille*  
 88 *hepatique*  
 89 *herbe a Coton*

I.

90 *Jacobée*  
 91 *Jasmin*  
 92 *Jasmin D'Espagne*  
 93 *Juncostelle*  
 94 *Jouguille*  
 95 *Jris de Florence*

K.

96 *Ketruica Vulgarica*

L.

97 *Laurier Rose*  
 98 *Laurier Rose*  
 99 *Laurier Rose blanc*  
 100 *Laurier Thim*  
 101 *Lierre Terrestr*  
 102 *Lin*  
 103 *Lisimachia*  
 103 *Lisseron Grand*  
 104 *Lupatoire*  
 104 *Lunario Grand*  
 105 *Lys blanc*  
 106 *Lys Rouge*

M.

107 *Maronier d'Inde*  
 108 *Marube blanc*  
 109 *Matricaire*  
 110 *Melisse*

- 111 Menthe à feuille ronde  
 112 Mèum  
 113 Melampyrum  
 114 Millefeuille  
 115 Mirabellier  
 116 Moscha Tellina  
 117 Muffe de Veau  
 118 Muscari  
 119 Muscas Scamosus

N.

- 120 Nerprun  
 121 Nicotiane  
 122 Noyer

O

- 123 Oier ou Soule de rüge  
 124 Oillet de poëte  
 125 Oillet de poëtte  
 126 Oubriehid  
 127 Onagra  
 128 Orange Staurie  
 129 Orsale  
 130 Orchis à veille  
 131 Orchis mouche  
 132 Orchis nid deoiseau  
 133 Oroselinum  
 134 Oriacle  
 135 Ornitogalum à flau verdâtre  
 136 Orithopodium

P

- 137 Paruasse  
 138 Pavot Corne  
 139 Pecher  
 140 Pensée  
 141 Pied d'alouette

- 142 Bourredinde  
 142 Birola  
 143 Bois d'Espagne  
 144 Bois vivaces  
 145 Boligalla  
 146 Botium des Montagnes  
 147 Bonico malus  
 148 Bouvier  
 149 B.  
 150 B.  
 151 Brime Vert  
 152 Btenuica  
 153 Bulmonaire  
 154 Butiet

Q

- 155 queue de porc eau

R.

- 156 Reglisse  
 157 Reine des prés Tine margurite  
 158 Rubarbe  
 159 Rue des Jardins  
 160 Rue de muraille  
 161 Ricin  
 162 Rosed  
 163 Rosed à haubed  
 164 Rosed des bois  
 165 Rosed Double  
 166 Rosed Camelle  
 167 Rose du Soleil

S.

168. Sabina Succifera  
 169 Sabot de la vierge  
 170 Saffran Galant ou Cartau  
 171 Saffran des prés ou Colchique  
 172 Saffran vrai et Crocus jaune

N <sup>o</sup> 173	Saponain
174	Scaou de salouen a flaur double
175	Scabiunde
176	Scrophularie
177	Sedum ou vermiculaire
178	Seney double
179	Seney simple
180	Siringa
180	Silvie
181	Sotel double
182	Soney deau simple
183	Staphisagria
<u>184</u>	<u>Sureau a fleur lacuiee</u>

T.

185	Titimalo den Voie
186	Tinelea
187	Tinaunia
188	Trachelium majus
189	Tribuloides
190	Traspi den alpes
191	Tubercuse
192	Tussilago

V.

193	Valerienne minor
194	Vigne de Judée
195	Vsa vrsy

Y

196	Yacinte blanche
197	Yacinte bleue
198	Yacinte de may

20 35





