

**Alivo... en urticaria y eczema ... Líquido Esplénico Inyectable Armour ... :
Eritropoyesis ... Extracto de Médula Roja Armour / The Armour
Laboratories.**

Contributors

Armour Laboratories

Publication/Creation

[1948]

Persistent URL

<https://wellcomecollection.org/works/ynkvnhtn>

License and attribution

Conditions of use: it is possible this item is protected by copyright and/or related rights. You are free to use this item in any way that is permitted by the copyright and related rights legislation that applies to your use. For other uses you need to obtain permission from the rights-holder(s).

**wellcome
collection**

Wellcome Collection
183 Euston Road
London NW1 2BE UK
T +44 (0)20 7611 8722
E library@wellcomecollection.org
<https://wellcomecollection.org>

**ALIVIO . . .
en urticaria
y eczema**



EL ESCOZOR PRODUCIDO por la urticaria, eczema, edema angioneurótico y pruritus ani o vulvae constituye un verdadero tormento para los pacientes. Numerosos investigadores han encontrado que la administración de LIQUIDO ESPLÉNICO ARMOUR, en dosis adecuadas, produce alivio, mejoría o cura absoluta en un alto porcentaje de las dermatitis tratadas. Un análisis de los trabajos publicados por Paul revela que 74 pacientes tratados con Líquido Esplénico (44 con eczema, 17 con urticaria, 2 con pruritus ani y 1 con asma) curaron rápida y completamente.

EL LIQUIDO ESPLÉNICO ARMOUR se prepara en dos concentraciones: 0.40 gmo. y 1.50 gmo. de sustancia esplénica fresca por cc. (Soluciones 40 y 150), en ampulas de 2 y 5 cc. respectivamente.

Como dosis inicial se recomienda la administración de 2 a 5 cc. de la Solución 40 ó 1 cc. de la Solución 150. Las inyecciones sucesivas se aumentan gradualmente hasta conseguir la dosis terapéutica individual requerida por el paciente, la cual puede llegar hasta 20 cc. de la Solución 40 ó 10 cc. de la Solución 150. La preparación debe inyectarse lentamente por vía *subcutánea*.

Rx Líquido Esplénico
Inyectable Armour

The Armour Laboratories
Chicago, Illinois, E. U. A.

Centro principal de productos medicinales de origen animal.

ERITROPOYESIS

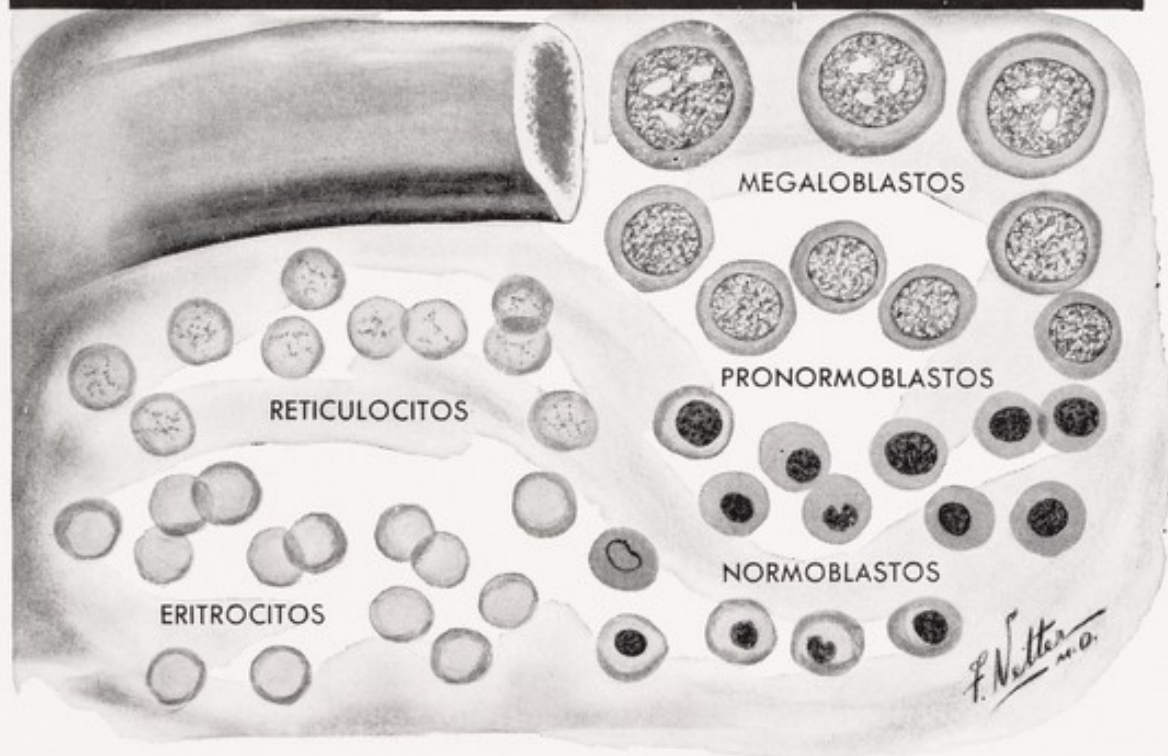

EL EXTRACTO DE MEDULA ROJA ARMOUR contiene el principio eritropoyético de las células medulares, sangre defibrinada y otras sustancias generadoras de sangre, en una combinación agradable. La médula ósea roja usada en la obtención del extracto procede de costillas falsas de ganado vacuno joven y sano.

El producto se indica no solo en estados de debilidad general, en los cuales la anemia constituye la manifestación primordial, tales como clorosis, anemias por desnutrición y anemias post-hemorrágicas . . . sino también en casos en que la anemia proviene de otras

causas primarias tales como enfermedad de Addison, necrosis ósea, trastornos ginecológicos y obstétricos, tuberculosis o sífilis. El producto estimula también la formación de leucocitos y, por tanto, es valioso en el tratamiento de la caquexia palúdica.

La dosis para adultos del EXTRACTO DE MEDULA ROJA ARMOUR es de una a dos cucharaditas tres veces al día. La mejor forma de administración es diluyéndolo en un poco de agua o leche.

*Tengo confianza en la preparación
que prescriba—especifique ARMOUR*

The Armour Laboratories
Chicago, Illinois, E. U. A.

Rx Extracto de Médula
Roja Armour

Centro principal de productos medicinales de origen animal.