

O sootnoshenii krivvykh smertnosti ot zaraznykh bolieznei v S.-Peterburgie za 9 liet (1881-1889 g.) : dissertatsiia na stepen' doktora meditsiny / Vikentiiia Tsiexhanovskago ; tsenzorami dissertatsii po porucheniiu Konferentsii, byli professory V.A. Manassein i I.M. Sorokin i privat-dotsent P.V. Burzhinskii.

Contributors

Tsiexharnovskii, Vikentii Eduardovich, 1861-
Maxwell, Theodore, 1847-1914
Royal College of Surgeons of England

Publication/Creation

S.-Peterburg : Tip. V. Kirshbauma, 1890.

Persistent URL

<https://wellcomecollection.org/works/d7gqsxz5>

Provider

Royal College of Surgeons

License and attribution

This material has been provided by This material has been provided by The Royal College of Surgeons of England. The original may be consulted at The Royal College of Surgeons of England. where the originals may be consulted. This work has been identified as being free of known restrictions under copyright law, including all related and neighbouring rights and is being made available under the Creative Commons, Public Domain Mark.

You can copy, modify, distribute and perform the work, even for commercial purposes, without asking permission.

**wellcome
collection**

Wellcome Collection
183 Euston Road
London NW1 2BE UK
T +44 (0)20 7611 8722
E library@wellcomecollection.org
<https://wellcomecollection.org>

Серія диссерацій, допущенныхъ къ защитѣ въ Императорской
Военно-Медицинской Академіи въ 1890—91 учебномъ году.

Tsêkharnovski (V.) or Zecharnowsky, Curves of mortality
and infectious diseases in St. Petersburg for the nine years
ending 1889 [in Russian], 8vo. St. P., 1890

584 (12)
О СООТНОШЕНІИ

КРИВЫХЪ СМЕРТНОСТИ ОТЪ ЗАРАЗНЫХЪ БОЛѢЗНЕЙ

ВЪ С.-ПЕТЕРБУРГѢ

ЗА 9 ЛѢТЪ (1881—1889 г.).

ДИССЕРТАЦІЯ

на степень доктора медицины

Викентія ЦѢХАНОВСКАГО.

Цензорами диссераціи, по порученію Конференціи, были профессора: В. А. Ма-
нассинъ и И. М. Соронинъ и приватъ-доцентъ П. В. Буржинскій.



С.-Петербургъ.

1890.

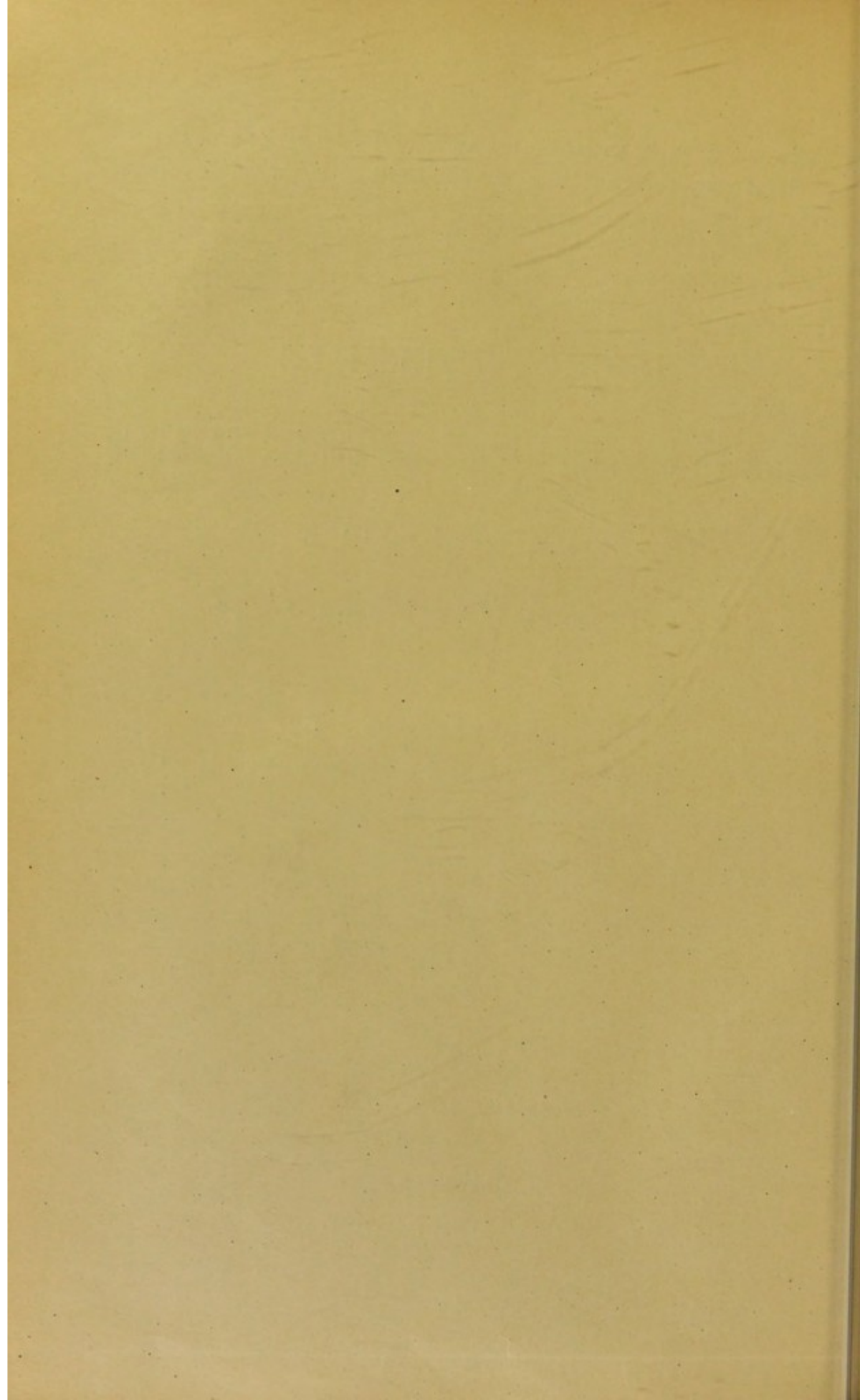

Серія диссерацій, допущенныхъ къ защитѣ въ Императорской
Военно-Медицинской Академіи въ 1890—91 учебномъ году.

№ 21.

О СООТНОШЕНІИ
КРИВЫХЪ СМЕРТНОСТИ ОТЪ ЗАРАЗНЫХЪ БОЛѢЗНЕЙ
ВЪ С.-ПЕТЕРБУРГѢ
ЗА 9 ЛѢТЪ (1881—1889 г.).

ДИССЕРТАЦІЯ
на степень доктора медицины
Викентія ЦѢХАНОВСКАГО.

Цензорами диссераціи по порученію Конференціи, были профессора: В. А. Ма-
нассейнъ и И. М. Сорокинъ и привать-доцентъ П. В. Буржинскій.

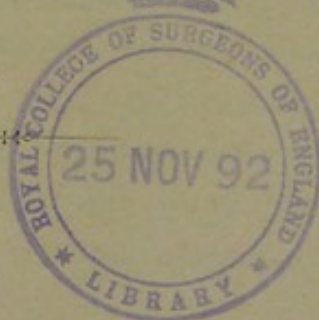

С.-Петербургъ.

Типографія В. Киршбаума, въ д. Министерства Финансовъ, на Дворц. площ.

1890.

Докторскую диссертацию лекаря **Викентія Цѣхановскаго** подъ заглавіемъ:
«О соотношеніи кривыхъ смертности отъ заразныхъ болѣзней въ С.-Петербургѣ
за 9 лѣтъ (1881 — 1889 г.) печатать разрѣшается съ тѣмъ, чтобы по отпечатаніи
оной, въ Конференцію Императорской Военно-Медицинской Академіи было
представлено 500 экземпляровъ ея. С.-Петербургъ. 1 Декабря 1890 г.

Ученый Секретарь **И. Насиловъ.**

Бактеріологическая теорія заболѣваній всецѣло поглотила медицинскіе умы. По всѣмъ отраслямъ медицины стали отыскивать бактерій, какъ виновниковъ заболѣваній, и тѣмъ самымъ отодвинули на задній планъ разработку прочихъ болѣзнетворныхъ началъ и вліяній. Не отрицая вліяній бактерій, все-таки нельзя не принять во вниманіе прочія болѣзнетворныя условія жизни, которыя если не суть производители болѣзней, то, по крайней мѣрѣ, ярые помощники въ этомъ дѣлѣ бактерій. Физическія, климатическія и метеорологическія вліянія природы не могутъ проходить безслѣдно для организма, а общественныя и соціальныя условія жизни создаютъ обыкновенно такую обстановку, которая не можетъ не вліять въ ту или другую сторону на здоровье человѣка. Да и самыя бактеріи, какъ организмы, тоже подчиняются законамъ природы. Если бы вліяніе какой нибудь бактеріи было безусловно, то отчего, напримѣръ, двое лицъ, находящихся въ равныхъ по отношенію къ ней условіяхъ не оба заболѣваютъ. Отчего въ одномъ городѣ заразныя болѣзни поглощаютъ болѣе половины населенія, въ другихъ, часто рядомъ находящихся, ихъ или совсѣмъ не бываетъ, или они скоро исчезаютъ. Одинъ классъ населенія страдаетъ слабѣе, другой сильнѣе; даже по этажамъ зданій можно распредѣлять качественно и количественно заболѣванія. Отчего въ одно время года болѣзнь свирѣпствуетъ, въ другое ея не слышно, отчего эпидемія одной и той же болѣзни бываетъ въ различныя времена года.

Въ этой работѣ я задался цѣлью, насколько позволяютъ наши статистическія данныя, провести за нѣсколько лѣтъ параллель между заразными болѣзнями и именно между кривыми смертности

отъ нихъ. Разсматривая ихъ, я старался найти хотя бы намекъ на какой либо общій законъ въ ходѣ этихъ болѣзней и тѣмъ самымъ дать возможность будущимъ, болѣе подробнымъ, работамъ искать тѣ начала и условія, которыя вліяютъ на подмѣченныя мною соотношенія.

Для рѣшенія моей задачи, конечно, было бы весьма важно сопоставить между собою кривыя заболѣваемости заразными болѣзнями, но, не имѣя до настоящаго времени точныхъ свѣдѣній о заболѣваемости, единственнымъ путемъ къ рѣшенію этого вопроса остается сопоставленіе между собою кривыхъ смертности, такъ какъ, не располагая абсолютно точными свѣдѣніями о заболѣваемости, благодаря необязательности ихъ доставленія, можно прийти къ весьма страннымъ выводамъ, получивъ, на примѣръ, число заболѣвшихъ менѣе числа умершихъ. Поэтому, въ настоящее время дѣйствительно можно считать болѣе или менѣе правильнымъ и менѣе сопряженнымъ съ ошибками способъ опредѣленія силы заболѣваемости извѣстной болѣзни, заключающійся въ вычисленіи умершихъ за болѣе продолжительные сроки, что я и старался выполнить, а именно сопоставить кривыя смертности отъ восьми заразныхъ болѣзней: сыпнаго, возвратнаго и брюшнаго тифовъ, скарлатины, дифтерита, кори, оспы и крупознаго воспаленія легкихъ, взявъ девятой кривую смертности отъ неопредѣленнаго тифа, и затѣмъ усмотрѣть — нѣтъ ли между ними какой либо связи или же каждая изъ нихъ совершаетъ свой путь самостоятельно. Это и составляетъ пока задачу моей диссертациі.

Профессоръ Капустинъ въ своей вступительной лекціи говоритъ: «основная задача общественной гигиены — изучить законность въ явленіяхъ смерти среди человѣческихъ обществъ въ связи съ измѣняющимися вліяніями и содѣйствовать уменьшенію смертности ранѣе физиологическаго срока» *).

Свѣдѣнія я извлекалъ, благодаря любезности проф. Ю. Э. Янсона, изъ свидѣтельствъ о смерти, хранящихся въ статистическомъ отдѣлѣ Городской Думы.

*) «Врачъ» 1886 г., № 6, ст. «Основныя задачи и способы изслѣдованія общественной гигиены».

Описывать карточную систему статистики смертности значитъ повторять то, что описано почти въ каждой статистической работѣ и извѣстно каждому. Должно только сказать, что, имѣя въ своемъ распоряженіи и еженедѣльные бюллетени статистическаго отдѣла Городской Думы, въ которыхъ помѣщаются свѣдѣнія о числѣ смертей за недѣлю, я, все-таки, принужденъ былъ для моей цѣли выбирать подлинныя свидѣтельства о смерти, такъ какъ еженедѣльные бюллетени не заключаютъ числа умершихъ именно за означенную недѣлю, а иногда нѣсколько болѣе, иногда менѣе, въ виду несвоевременнаго доставленія свидѣтельствъ о смерти.

Для сопоставленія я бралъ цифры смертности Петербурга съ пригородами, въ виду переселенія въ оныя лѣтомъ городскихъ жителей, и хотя часть послѣднихъ лѣтомъ выселяется совсѣмъ изъ Петербурга, но на мѣсто ея равнымъ образомъ переселяется въ городъ много рабочаго люда на лѣтніе заработки. Эти послѣдніе, находясь въ менѣе выгодныхъ условіяхъ для борьбы съ болѣзнями, могли бы дать именно въ это время усиленіе смертности, но, какъ мы видимъ, лѣтомъ, наоборотъ, смертность доходитъ до minimum'a, а потому, я полагаю, перемѣна въ годовомъ составѣ населенія не можетъ играть въ этомъ случаѣ и смыслѣ важной роли.

Солдатъ я не бралъ совсѣмъ, въ виду пребыванія ихъ лѣтомъ внѣ Петербурга, и совершенно особыхъ условій жизни въ Петербургѣ зимою.

Во всякомъ случаѣ число народонаселенія Петербурга въ каждомъ данномъ году для всѣхъ болѣзней было одинаково, а потому, какъ мнѣ кажется, эти 9 кривыхъ поставлены въ одинаковыя условія для сравненія между собою. Хотя цифра народонаселенія Петербурга за 9 лѣтъ и измѣнилась, но я не принималъ это во вниманіе на томъ основаніи, что для рѣшенія моего вопроса нужно не отношеніе смертности къ числу жителей, а соотношеніе между собою смертности отъ различныхъ болѣзней, которыя находятся, конечно, въ одинаковыхъ условіяхъ къ общему количеству жителей, не представляющему въ теченіе одного года значительной перемѣны.

Нарисованныя мною кривыя не вошли въ печатное изданіе за слишкомъ ихъ дорогой для меня цѣною литографірованія (1,830 р.),

такъ что я вынужденъ былъ передѣлать ихъ на таблицы. Каждая таблица заключаетъ въ себѣ цифры смертности отъ упоминаемыхъ 8 заразныхъ болѣзней по недѣлямъ за годъ; при чемъ въ одной помѣщены цифры общей смертности, затѣмъ, въ двухъ отдѣльныхъ — цифры смертности мужчинъ и женщинъ и затѣмъ четыре таблицы по возрастамъ: одна отъ начала жизни до 5 лѣтъ, другая — отъ 5 лѣтъ до 15, третья — отъ 15 до 40 лѣтъ и четвертая — отъ 40 лѣтъ и далѣе, и такъ за 9 лѣтъ съ 1881 по 1889 годъ.

Я взялъ не бѣльшее количество лѣтъ въ виду того, что только съ 1881 года свѣдѣнія статистическаго отдѣла Думы, абсолютно вѣрны и точны, по заявленію многоуважаемаго проф. Янсона, благодаря любезности котораго я пользовался всѣми свѣдѣніями отдѣла. По крупозной пнеймоніи я взялъ цифры смертности только съ 1886 г., т. е. съ того года, когда за измѣненіемъ номенклатуры болѣзней, употребляемой статистическимъ отдѣломъ, крупозная пнеймонія выдѣлена изъ общаго заглавія болѣзней легкихъ.

Изъ этихъ таблицъ усматривается, что каждая изъ названныхъ болѣзней даетъ цифры смертности ежегодно, даже еженедѣльно. Такъ какъ для заразныхъ болѣзней не можетъ быть нормы количества заболѣваній, то бѣльшее или меньшее распространеніе ихъ на народонаселеніе должно считаться, строго говоря, эпидеміею.

Изъ разсмотрѣнія моихъ таблицъ за нѣсколько лѣтъ видно, что болѣзни эти сдѣлались для Петербурга эндемичными и приобрѣли свою, можно сказать, ежегодную кривую, хотя и не всегда одинаковую. Въ виду сего только нарушеніе въ значительной мѣрѣ въ количественномъ отношеніи хода этой кривой сравнительно съ тѣми кривыми, какія были большею частью лѣтъ, слѣдуетъ считать эпидеміею той или иной болѣзни. За исключеніемъ этихъ, если можно назвать, истинныхъ эпидемій, которыя бываютъ въ разное время, и изъ которыхъ за малымъ ихъ количествомъ трудно вывести какую либо законность, кривыя смертности отъ болѣзней въ ихъ неэпидемическій періодъ, если и не совершенно параллельны между собою, то, по крайней мѣрѣ, пропорціональны или, лучше сказать, похожи другъ на друга изъ года въ годъ, при чемъ кривыя смертности одного года бываютъ часто совершенно не похожи на таковыя же другаго года.

Медикостатистическія работы изъ года въ годъ все увеличиваются и даютъ все болѣе и болѣе цѣнный матеріаль для разработки этиологии, эндеміологии и эпидемиологии, въ которыхъ скрывается причина болѣзни, и ознакомленіе съ выводами, подчасъ даже и незначительными, даетъ намъ болѣе и болѣе возможности къ борьбѣ съ болѣзнями.

За границею медицинская статистика достигла широкихъ размѣровъ, въ Германіи, напр., почти каждый городъ, имѣющій не менѣе 10,000 жителей, имѣетъ свою статистику. Я не могу войти въ разборъ, хотя бы выдающихся работъ, за ихъ большимъ количествомъ по всѣмъ разбираемымъ мною болѣзнямъ и то, что мнѣ удалось прочесть, не имѣло прямого отношенія къ моей работѣ (соотношеніе между кривыми смертности отъ заразныхъ болѣзней въ С.-Петербургѣ).

У насъ въ Россіи за послѣднее время не мало появилось медикостатистическихъ изслѣдованій различныхъ губерній и городовъ, но, къ сожалѣнію, я ни въ одной изъ попавшихся въ мои руки работъ, преслѣдовавшихъ, конечно, другія цѣли, не нашелъ разборки соотношеній между кривыми смертности отъ заразныхъ болѣзней.

Для Петербурга статистическія данныя разсматриваемыхъ мною болѣзней, каждой въ отдѣльности, разобраны съ большею или меньшею подробностью. Не считая маленькихъ статей и замѣтокъ, помѣщенныхъ въ различныхъ медицинскихъ журналахъ, и статистическихъ отчетовъ городской думы и Медицинскаго Департамента, по даннымъ только Обуховской больницы разобраны: сыпной тифъ Н. Ивановымъ въ его диссертациі „продолжительность болѣзни сыпнаго тифа подъ вліяніемъ возраста и нѣкоторыхъ другихъ условій“ и возвратный тифъ въ диссертациі Югихеса: „Статистическіе матеріалы по возвратному тифу“. По статистическимъ же даннымъ для всего Петербурга возвратный тифъ описанъ Голынцомъ въ его статьѣ: „Смертность отъ возвратнаго тифа въ С.-Петербургѣ и Москвѣ въ 1878—1887 гг.“ *). Брюшной тифъ Могилянскимъ въ его статьѣ: „Къ вопросу смертности отъ брюш-

*) «Врачъ» 1889 г., № 9 и 10.

наго тифа“ *). Скарлатина вмѣстѣ съ дифтеритомъ въ диссертациі Сахновскаго: „Дифтеритъ и скарлатина въ С.-Петербургѣ съ 1 Января 1882 г. по 1 Января 1884 г.“ и въ статьѣ Зѣнца: „Совмѣстное разсмотрѣніе смертности отъ скарлатины и дифтерита въ Петербургѣ за 1878—1882 года“ **). Дифтеритъ самостоятельно въ диссертациі С. И. Попова: «Опытъ научнаго изслѣдованія эпидеміологіи и этиологіи дифтерита». Корь разобрана Лещинскимъ въ диссертациі его: „Смертность отъ кори въ С.-Петербургѣ за 18 лѣтъ (1871—1888 гг.)“ Крупозная пнеймонія докторомъ Голынцомъ въ его статьѣ: „Смертность отъ волокнистаго воспаленія легкихъ въ Петербургѣ въ зависимости отъ возрастнаго состава населенія за 1881—1886 г.“ ***), и по даннымъ больницы Маріи Магдалины, докторомъ Вагу въ его статьѣ: „Bericht über die letzten 30 Jahren in St. Marien-Magdalenen Spital zu St.-Petersbourg behandelten croupösen pneumonien“ ****).

Ни въ диссертациі Гюбнера: „Статистическія изслѣдованія санитарнаго состоянія Петербурга въ 1870 г.“, ни въ одной изъ вышеупомянутыхъ работъ я не нашелъ спеціального проведенія параллели, или вообще сопоставленія отдѣльныхъ болѣзней между собою. Только у Сахновскаго, между прочимъ, обращено вниманіе на то, что въ ходѣ смертности въ неэпидемическое трехлѣтіе между скарлатиною и дифтеритомъ замѣчалось разительное сходство, во время же эпидемій ходъ смертности отъ дифтерита по временамъ года отличался отъ хода смертности отъ скарлатины, и именно только maximum'ы этихъ кривыхъ были различны (для скарлатины—весной, а для дифтерита—осенью), minimum'ы же одинаково для обѣихъ болѣзней, такъ же какъ и въ неэпидемическое трехлѣтіе, бывали лѣтомъ. Только въ статьѣ Зѣнца рельефно приведена и доказана полная параллельность по мѣсяцамъ между смертностью отъ скарлатины и дифтерита, а въ статьѣ доктора Бари, между прочимъ, въ діаграммѣ проведена средняя за 30 лѣтъ по мѣсяцамъ параллель между кривыми заболѣваемости отъ

*) «Врачъ» 1886 г., № 7.

**) «Врачъ» 1883 г., №№ 38 и 39.

***) «Врачъ» 1888 г., № 22.

****) Medicinische Wochenschrift 1881 г.

крупозной пневмоніи и тифовъ брюшнаго и возвратнаго. Эта параллельность сразу бросается въ глаза, тогда какъ кривая эпидеміи холеры, здѣсь же приведенная, рѣзко отличается отъ вышеупомянутыхъ остальныхъ болѣзней, пріобрѣвшихъ для Петербурга эндемическій характеръ. Лещинскій же, преслѣдующій конечно другія цѣли, говоря о сравненіи смертности отъ четырехъ дѣтскихъ болѣзней: кори, оспы, скарлатины и дифтерита, приводитъ таблицу средней смертности по мѣсяцамъ за 18 лѣтъ по этимъ болѣзнямъ, и замѣчаетъ, что между ними нѣтъ никакой аналогіи, въ виду того, что максимумъ и минимумъ этихъ болѣзней приходятся на различные мѣсяцы, хотя самъ при этомъ оговариваетъ, что изъ этого обстоятельства онъ не дѣлаетъ никакого вывода. Надо принять во вниманіе, что въ эти среднія за 18 лѣтъ вошло много эпидемій, а для сравненія кривыхъ, какъ мы впоследствии увидимъ, важно различать эпидеміи отъ неэпидемическихъ періодовъ болѣзней, что, конечно, Лещинскимъ разбираемо не было, и, затѣмъ, для проведенія параллели слѣдуетъ брать меньшія единицы для сравненія, именно каждый годъ отдѣльно и даже не по мѣсяцамъ, а по недѣлямъ. При чемъ, если бы максимумъ дѣйствительно не совпадали, ходъ кривыхъ все-таки можетъ быть во всемъ остальномъ параллеленъ.

Если при взглядѣ на общую діаграмму среднихъ кривыхъ за 9 лѣтъ кидается въ глаза аналогія, между ними, то, разсматривая каждый годъ въ отдѣльности, еще болѣе убѣждаемся въ этомъ, имѣя для нѣкоторыхъ годовъ совершенно различныя группы кривыхъ; такъ кривыя смертности за 1885 г. и 1886 г. описываютъ совершенно діаметрально противоположныя фигуры.

Для вычисленія средней условной нормы для каждой болѣзни, ставшей эндемичною, или вѣрнѣе для вывода среднихъ предѣльныхъ цифръ, между которыми вращаются максимумы каждой болѣзни, и чтобы выдѣлить время истинной эпидеміи, я составилъ таблицы кривыхъ смертности для каждой болѣзни за 9 лѣтъ, изъ которыхъ и видно: когда, за какіе годы и въ какое время ихъ болѣзнь усиливалась, т. е. когда она изъ эндемичнаго характера принимала эпидемичный.

Разсматривая таблицы за 1881 г. (табл. № 1), мы видимъ,

что въ этотъ годъ тифы имѣли эпидемическій характеръ, и всѣ кривыя смертности ихъ болѣе или менѣе параллельны между собою, описывая похожія другъ на друга кривыя, другая группа: корь, скарлатина, дифтеритъ и оспа даютъ другую картину кривыхъ,—но тоже между собою похожихъ. Въ первой группѣ мы видимъ рѣзкое, быстрое поднятіе смертности съ Января по конецъ Мая и начало Іюня, потомъ такое же и даже болѣе рѣзкое паденіе до конца Сентября, и затѣмъ уже нормальный подъемъ во время остальной части года. Вторая же группа, не образуя такого сильнаго весенняго поднятія и затѣмъ паденія, дала два почти одинаковыхъ подъема: одинъ—весною, другой—зимою, при чемъ отдѣльныя кривыя этой группы были аналогичны между собою. Кривыя смертности мужчинъ (табл. № 2) повторили совершенно фигуру общей смертности, кривыя же смертности женщинъ (табл. № 3) нѣсколько уклонились отъ общей картины, а именно тѣмъ, что кривыя эпидемической группы не давали большихъ подъемовъ, меньше выдѣляясь изъ неэпидемической группы.

Отдѣльно по возрастамъ отразилось вліяніе двухъ группъ. Дѣтскій возрастъ (табл. № 4) повторилъ картину неэпидемической группы, въ которой и были главнымъ образомъ дѣтскія болѣзни, а средній возрастъ (табл. № 6) повторилъ картину эпидемической группы, и въ меньшемъ масштабѣ — возрастъ (табл. № 7) отъ 40 лѣтъ и далѣе.

Въ 1882 г. (табл. № 8) была оспенная, скарлатинная и дифтеритная эпидеміи. По кривымъ смертности можно раздѣлить болѣзни на двѣ группы—въ одной дифтеритъ, корь и оспа, въ другой—скарлатина и тифы, при чемъ ближе другъ къ другу были: скарлатина къ брюшному тифу, а сыпной—къ возвратному. Въ этомъ году кривыя смертности мужскаго населенія походили на таковыя же женскаго (табл. №№ 9 и 10). При взглядѣ на таблицу болѣзней дѣтскаго возраста (табл. № 11) видно, что только одна кривая смертности отъ скарлатины имѣетъ иной характеръ теченія, а корь, оспа и дифтеритъ даютъ похожія другъ на друга кривыя смертности. Въ возрастѣ среднемъ и старческомъ (табл. № 13) вторая группа рельефно выступаетъ. Въ первой группѣ мы видимъ ожесточеніе небольшое—весною и сильнѣе—осенью и зимой; во

второй численность смертности весною превосходила зимнюю съ тою еще разницею, что въ первой группѣ какъ подъемъ, такъ и опусканіе кривой болѣе рѣзкое, во второй—постепенное.

Въ 1883 г. (табл. № 15) кривыя смертности ото-всѣхъ разсматриваемыхъ мною болѣзней дали одну и ту же картину, такъ что если сравнить таблицу кривыхъ смертности дѣтскаго возраста (табл. № 18) съ таковою же средняго и старческаго возрастовъ (табл. № 20 и 21), то они являются крайне похожими другъ на друга. Въ этомъ году утихли эпидеміи прошлаго года, какой либо новой эпидеміи не было и всѣ болѣзни текли, если можно выразиться, нормально эндемически, давая кривыя смертности, похожія другъ на друга. Кривыя смертности женскаго пола (табл. №№ 16 и 17) ничѣмъ не отличались отъ таковыхъ же мужскаго.

Въ 1884 г. (табл. № 22)—годъ коревой эпидеміи, одна кривая ея смертности дала рѣзкій, сильный подъемъ съ начала Февраля; въ Апрѣлѣ достигла максимум'а, и быстро спустилась до нормы къ началу Іюля, остальные же всѣ болѣзни текли эндемично, давая одинаковую фигуру кривыхъ смертности, постепенно падая съ первой четверти года до начала третьей четверти, и давая затѣмъ въ концѣ года подъемъ, но уже меньшій, чѣмъ въ первую четверть года. Въ этотъ годъ тифы сыпной и возвратный дошли до минимальныхъ еженедѣльныхъ количествъ смертности и потому не давали характерныхъ кривыхъ; брюшной же тифъ далъ кривую смертности, весьма схожую съ кривою скарлатины, дифтерита и оспы.

Въ 1885 г. (табл. № 29) въ концѣ Августа началась скарлатинная эпидемія, давшая самое сильное увеличеніе въ концѣ Августа. Въ это время ея кривая выдѣлилась изъ всѣхъ остальныхъ—именно со времени начала эпидеміи. До Августа ея кривая была похожа на всѣ остальные кривыя, которыя остались похожими между собою до конца года, давая почти одинаковыя повышенія весеннія и осеннія, и пониженія въ лѣтніе мѣсяцы. Кривыя смертности мужскаго населенія походили на таковыя же женскаго населенія (табл. №№ 30 и 31). Изъ кривыхъ смертности дѣтскаго возраста (табл. № 32) по своему ходу выдѣлилась кривая смертности отъ скарлатины, а въ числѣ кривыхъ средняго возраста (табл.

№ 34), при крайне незначительной цифрѣ смертности отъ сыпнаго и возвратнаго тифовъ, одна кривая смертности отъ брюшнаго тифа походила на остальные, кромѣ скарлатины, кривыя смертности дѣтскаго возраста.

Въ началѣ 1886 г. (табл. № 36) утихала скарлатинная эпидемія. Изъ кривыхъ смертности только одна отъ кори имѣла своеобразное теченіе. Весенняя эпидемія кори дала быстрое повышеніе смертности, начавшись въ началѣ Марта и кончившись въ концѣ Юня, и затѣмъ уже, за прекращеніемъ эпидеміи, теченіе ея стало очень похожимъ на теченіе остальныхъ болѣзней, которыхъ кривыя смертности были похожи другъ на друга, а именно: наивысшая смертность въ первой половинѣ года до Мая, затѣмъ уменьшеніе лѣтомъ, и меньшее, чѣмъ первое, повышеніе въ Ноябрьѣ и Декабрьѣ. Въ томъ году коревая весенняя эпидемія была рѣзче выражена среди женскаго населенія.

Въ 1887 г. (табл. № 43) особенно замѣтна параллельность между кривыми смертности всѣхъ болѣзней, за исключеніемъ кори, у которой небольшая 6-ти-недѣльная эпидемія съ Апрелья до начала Мая придавала ея кривой нѣсколько иной характеръ. Всѣ же остальные, очень похожія между собою кривыя, давали картину весьма похожую на картину кривыхъ 1886 г., и это повторилось по всѣмъ моимъ таблицамъ, какъ въ таблицахъ смертности мужчинъ и женщинъ, такъ и по возрастамъ (табл. №№ отъ 44—49).

Въ 1888 г. (табл. № 50) было то же самое—всѣ болѣзни, кромѣ кори, а въ этомъ году была ея эпидемія, дали похожія другъ на друга кривыя и это видно на всѣхъ таблицахъ, какъ на кривыхъ мужскаго пола (табл. №№ 51 и 52) такъ и женскаго, особенно же рельефно на таблицѣ дѣтскаго возраста (табл. № 53); на таблицѣ же средняго и старческаго возрастовъ (табл. №№ 55 и 56), особенно рѣзко, выдѣляется сходство кривой смертности отъ крупозной пневмоніи съ таковою же отъ брюшнаго тифа.

Въ 1889 г. (табл. № 57) короткія эпидеміи кори въ Августѣ и Сентябрьѣ и крупозной пневмоніи въ Ноябрьѣ и началѣ Декабри повліяли на кривыя этихъ болѣзней, придавъ имъ самостоятельный характеръ, остальные же походили другъ на друга; даже среди кривыхъ смертности дѣтскаго возраста (табл. № 60), на

которомъ не отразилась эпидемія крупозной пневмоніи, кривая ея смертности не выходитъ изъ ряда всѣхъ остальныхъ. На таблицѣ средняго возраста (табл. № 62) рельефно видно, какъ кривая смертности брюшнаго тифа идетъ параллельно кривой смертности отъ крупозной пневмоніи до послѣднихъ мѣсяцевъ, когда, появившаяся эпидемія крупозной пневмоніи, нарушаетъ аналогію въ теченіи этихъ кривыхъ. Въ концѣ этого года смертность отъ скарлатины и дифтерита начала увеличиваться.

Резюмируя все вышеприведенное, какъ долженъ я отвѣтить на поставленный мною вопросъ: есть-ли между кривыми смертности отъ заразныхъ болѣзней какая либо аналогія или нѣтъ?— Конечно есть, и что прежде всего и рельефнѣе бросается въ глаза—это то, что кривыя смертности за годъ большею частью дѣлятся на двѣ группы, имѣющія каждая своеобразное теченіе кривыхъ, причемъ въ одну группу попадаютъ болѣзни, имѣющія въ этотъ годъ эпидемическій характеръ, въ другую—болѣзни, не пріобрѣвшія эпидемическаго увеличенія смертности. Въ дѣленіи на группы нѣтъ какой либо нормы или правильности, такъ что число кривыхъ въ каждой группѣ можетъ быть различно: въ одной 3, а въ другой 6, или—въ одной 1, а въ другой 8.

Фактъ только тотъ, и рѣзко бросающійся въ глаза, что есть какая-то группировка среди годовыхъ теченій кривыхъ смертности отъ этихъ болѣзней и одни изъ нихъ подчиняются однимъ законамъ, другія другимъ, причемъ въ дѣленіи этомъ играютъ роль эпидеміи, такъ что одна и та же болѣзнь въ неэпидемическій ея годъ даетъ кривую смертности весьма похожую на всѣ остальные кривыя, не пріобрѣвшихъ эпидемическаго характера болѣзней, въ эпидемическій же годъ даетъ кривую совсѣмъ непохожую на остальные кривыя эндемическаго характера болѣзней. Затѣмъ, если эпидемія продолжалась короткое, менѣе года, время, то кривая этой болѣзни въ остальное время года походитъ на остальные кривыя болѣзней, не пріобрѣвшихъ въ этотъ годъ эпидемическаго характера. Кромѣ того видно, что почти абсолютно для всѣхъ болѣзней минимумъы бываютъ лѣтомъ, и особенно въ концѣ его— Августъ, максимумъы же варьируютъ, при чемъ весна стоитъ на первомъ планѣ, а зима и осень конкурируютъ между собою. Наи-

меньшимъ постоянствомъ отличается начало года—Январь и Февраль мѣсяцы, давая иногда смертность только нѣсколько большую лѣтней, иногда же заключаютъ въ себѣ maximum'ы смертей. Полъ не вліяетъ на соотношеніе между кривыми смертности, равно какъ и возрастъ, и каждая серія кривыхъ, помѣщенныхъ на таблицѣ, почти всегда повторяетъ фигуру общей кривой, за исключеніемъ, если эпидемія какой либо болѣзни не отражалась на томъ или другомъ возрастѣ. Въ такомъ случаѣ кривая этой болѣзни, имѣя неэпидемическій характеръ, бываетъ похожа на группу кривыхъ, непріобрѣвшихъ эпидемическаго характера болѣзней.

Затѣмъ, изъ этихъ таблицъ видно, что за послѣднія 9 лѣтъ, изъ числа разсматриваемыхъ мною болѣзней, были слѣдующія эпидеміи:

Въ 1881 году тифы.

„ 1882 „ оспа, скарлатина и дифтеритъ.

„ 1883 „ въ теченіе этого года утихали эпидеміи прошлаго года, а новыхъ не было.

„ 1884 „ корь.

„ 1885 „ скарлатина.

„ 1886 „ корь и въ началѣ года кончалась скарлатинная эпидемія прошлаго года.

„ 1887 „ небольшая 6-ти недѣльная эпидемія кори.

„ 1888 „ корь.

„ 1889 „ 2 небольшихъ эпидеміи кори и крупозной пневмоніи.

Послѣ очень сильныхъ эпидемій въ 1881 г. тифовъ смертность ихъ за слѣдующіе годы дошла до самыхъ малыхъ количествъ, по сравненію съ прочими годами, какъ это видно изъ отдѣльныхъ для каждой болѣзни таблицъ. Только брюшной тифъ даетъ крайне постоянныя цифры смертности большія остальныхъ тифовъ. Затѣмъ корь черезъ годъ давала ббльшія эпидеміи, а въ промежуточные года—маленькія и, притомъ, въ различныя времена года.

Разсматривая таблицы для каждой болѣзни въ отдѣльности, можно вывести слѣдующія заключенія о ходѣ смертности отъ этихъ болѣзней за 9 лѣтъ:

Врюшной тифъ (табл. № 64) послѣ эпидеміи 1881 г. носитъ характеръ эндемической, давая ежегодно отъ 778—520 смертныхъ случаевъ, причемъ еженедѣльный максимумъ 32—19, а минимумъ 5—2, въ годъ же эпидеміи общее число смертей было 1.357 съ максимум'омъ 46 и минимум'омъ 8.

Сыпной тифъ (табл. № 65) послѣ эпидеміи 1881 г., когда общее число смертей дошло до 1.621 съ недѣльнымъ максимум'омъ 70 и минимум'омъ 4, въ 1882 г. далъ гораздо меньшее число смертей (352), причемъ только въ первой половинѣ года было еженедѣльно отъ 25 до 9 смертей, а затѣмъ смертность достигла весьма незначительныхъ цифръ, падая постепенно, такъ что съ 1883 по 1889 г. годовая смертность вращается въ предѣлахъ 119—19 съ недѣльными максимум'омъ 5—3 и минимум'омъ 0.

Съ возвратнымъ тифомъ (табл. № 66) то же самое, во время эпидеміи 1881 г. 1.277 смертныхъ случаевъ, максимумъ недѣльный 62, а минимумъ 11. Затѣмъ слѣдующіе 2 года дали меньшее число смертей 406 и 306 съ максимум'омъ 20 и минимум'омъ 0, а затѣмъ съ 1883 г. смертность доходитъ до весьма малыхъ количествъ отъ 151 до 7 въ годъ съ недѣльными максимум'омъ 10—1 и минимум'омъ 0.

Неопредѣленный тифъ (табл. № 67) (т. е. кривая тѣхъ тифовъ, которые не были опредѣлены) подчинялся тѣмъ же законамъ, какъ и всѣ тифы. Въ 1881 г.—эпидемія съ 634 смертными случаями максимум'омъ 31 и минимум'омъ 0 за недѣлю, а затѣмъ въ остальные годы смертность отъ 194—51 съ максимум'омъ 10—3 и минимум'омъ 0.

Скарлатина (табл. № 68) за это время имѣла одну большую эпидемію, длившуюся цѣлый 1882 г. и первую половину 1883 г., давшая въ 1882 г.—1.191 смертный случай, въ 1883 г.—708 съ максимум'омъ 38 и минимум'омъ 11, затѣмъ небольшая эпидемія, начавшаяся въ концѣ 1885 г. и кончившаяся въ 1886 г., а потомъ въ остальные годы число смертей колебалось отъ 371 до 482 съ недѣльными максимум'ами 25—18 и минимум'ами 4—1.

Дифтеритъ (табл. № 69), за исключеніемъ эпидеміи 1882 г., продолжавшейся до половины 1883 г. и давшей годичную смертность 1444—1091 съ максимум'омъ 36 и минимум'омъ 12 смер-

тей въ недѣлю, представляетъ общую годовичную смертность уменьшающуюся ежегодно отъ 738—312 съ недѣльными maximum'ами 26—15 и minimum'ами 4—0.

Корь (табл. № 70) чаще всѣхъ за это время давала эпидеміи. Большія эпидеміи были въ 1884, 1886 и 1888 гг. съ годовичною смертностью 1087—1033—930 при недѣльномъ maximum'ѣ 73 и minimum'ѣ 10. Въ остальные же годы число смертей въ годъ простиралось отъ 524—183 съ maximum'ами 26—10 и minimum'ами 1—0 въ недѣлю; при чемъ почти ежегодно были небольшія эпидеміи.

Оспа (табл. № 71) дала за это время 1 оспенную эпидемію въ 1882 г., продолжавшуюся до $\frac{1}{2}$ 1883 г. и давшую 751 и 373 смертныхъ случаевъ съ недѣльными maximum'ами 36 и minimum'ами 5, въ остальные же годы даетъ 239—26 смертей въ годъ съ недѣльными maximum'ами 14—2 и minimum'ами 1—0, при чемъ число смертныхъ случаевъ изъ года въ годъ уменьшается.

Крупозная пневмонія (табл. № 72) за эти 4 года дала число годовичной смертности 1,477—1,022 съ maximum'ами 66—38 и minimum'ами 9—3 смертей въ недѣлю.

Въ этомъ перечнѣ мы видимъ, что и сила и число эпидемій изъ года въ годъ уменьшаются, и только одна корь даетъ еще ихъ чаще другихъ. Да и смертность въ годы съ эндемическимъ характеромъ заразныхъ болѣзней, начиная съ 1884 г., все уменьшается.

Кромѣ того, всматриваясь въ общія годовыя и въ отдѣльныя по болѣзнямъ таблицы, можно замѣтить въ ходѣ кривыхъ, за нѣсколько лѣтъ, что болѣзнь совершаетъ свой циклъ не ровно годъ, а нѣсколько лѣтъ и даже не цѣлое число лѣтъ, а нѣсколько лѣтъ съ мѣсяцами, такъ что, напр., начало большой кривой какой нибудь болѣзни, начавшейся постепенно увеличиваться, положимъ, было въ Январѣ какого нибудь года, а конецъ ея или лучше начало новой кривой съ подъемомъ пришлось на Мартъ или Апрѣль другого года. Почему мнѣ и кажется, что нельзя дѣлать цифровыхъ выводовъ для всѣхъ болѣзней изъ средней кривой по мѣсяцамъ за нѣсколько лѣтъ, такъ какъ, для полученія истинной средней, слѣдовало бы складывать цифры смертности Января одного

года съ Мартомъ или Апрѣлемъ другаго года и т. д. Можно подмѣчать аналогію въ годичныхъ колебаніяхъ какой либо кривой, можно выводить ея годичный характеръ, но цифровую норму по мѣсяцамъ или временамъ года выводить нельзя.

Въ заключеніе считаю за пріятный долгъ выразить искреннюю признательность уважаемому профессору В. А. Манассеину за предложенную мнѣ тему и содѣйствіе совѣтами, и благодарность помощнику бібліотекаря В. Е. Брашу за его всегдашнюю готовность помогать въ розыскиваніи литературныхъ источниковъ.

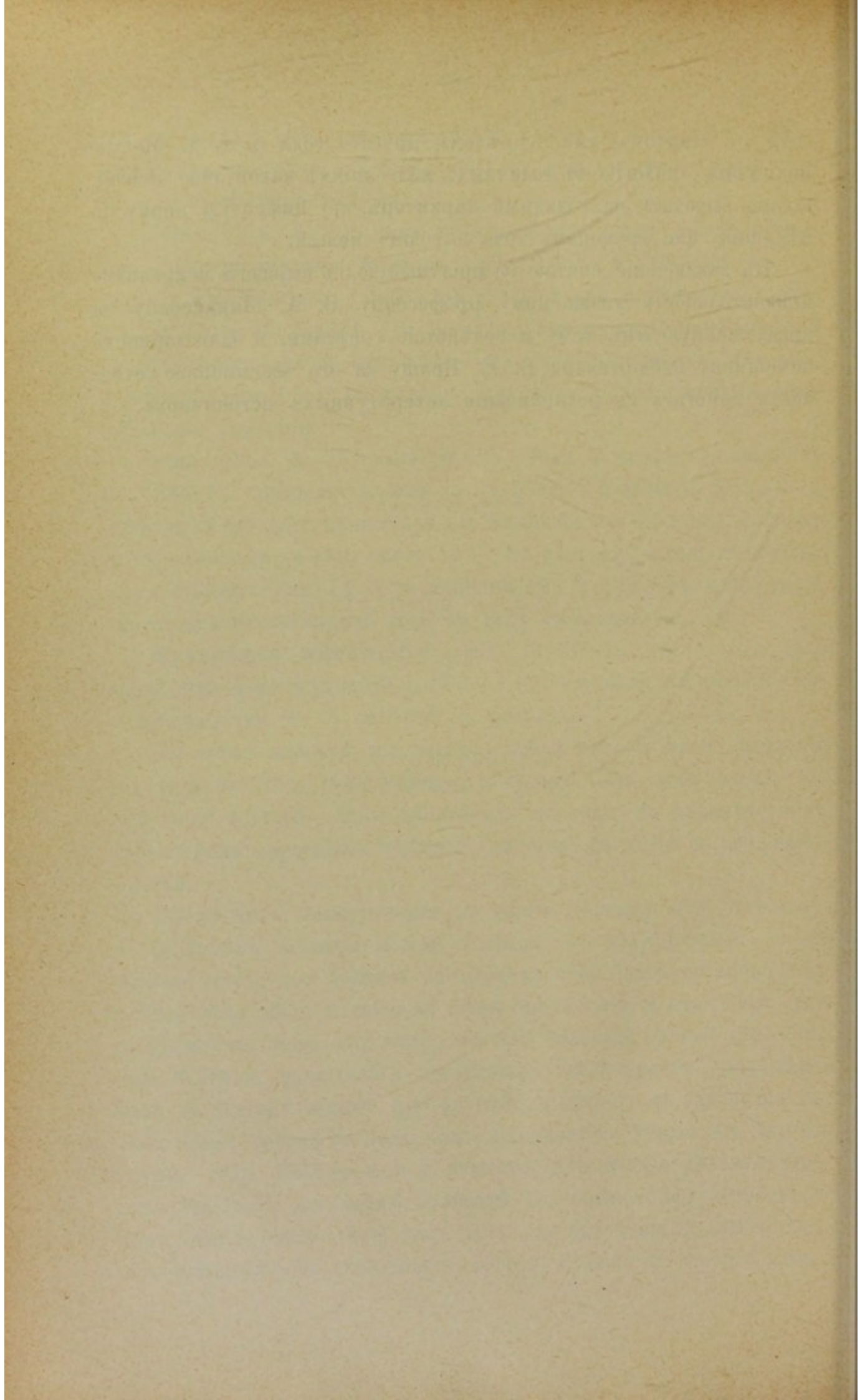

ТАБЛИЦЫ.

Таблица № 1.

Общая смертность

Недѣли.	1	2	3	4	5	6	7	8	9	10	11	12	13	14	15	16	17	18	19	20	21
Брюшной тифъ	22	29	38	34	23	30	26	29	29	30	42	37	43	34	32	46	41	30	36	45	4
Сыпной тифъ	17	28	28	25	29	29	47	37	54	41	48	49	58	60	65	62	60	64	70	60	7
Возвратный тифъ	11	10	14	17	9	15	8	18	9	21	18	16	25	19	21	35	41	37	47	59	6
Неопредѣлен. тифъ	21	17	8	14	16	14	12	15	15	11	15	17	18	30	13	31	26	23	24	26	2
Скарлатина	8	15	21	12	8	7	15	10	14	12	19	10	5	11	9	13	16	11	11	12	1
Дифтеритъ	6	5	11	14	10	9	7	10	11	10	9	18	11	13	9	13	12	13	14	17	
Корь	2	5	2	2	1	4	5	1	1	8	10	3	4	6	3	5	10	5	8	8	
Оспа	2	6	1	2	3	2	7	3	5	3	4	7	3	1	3	2	4	6	10	6	
Крупозн. восп. легк.	—	—	—	—	—	—	—	—	—	—	—	—	—	—	—	—	—	—	—	—	—
Итого	89	115	123	120	99	110	127	123	138	136	165	157	167	174	153	207	210	193	216	233	24

Таблица № 2.

Смертность мужская

Недѣли.	1	2	3	4	5	6	7	8	9	10	11	12	13	14	15	16	17	18	19	20	21
Брюшной тифъ	17	22	22	27	14	17	21	17	19	21	28	21	28	25	21	36	29	24	28	37	
Сыпной тифъ	12	23	21	16	24	22	39	27	43	35	37	43	51	54	49	49	52	57	57	42	
Возвратный тифъ	9	9	11	14	7	13	8	15	8	15	16	14	20	15	17	29	34	29	39	48	
Неопредѣлен. тифъ	16	10	4	10	13	12	8	12	12	11	14	14	12	21	11	24	23	21	24	25	
Скарлатина	2	6	10	9	3	2	5	5	7	4	12	6	2	8	5	7	9	4	4	6	
Дифтеритъ	5	3	4	7	5	5	5	6	5	4	3	14	8	7	5	7	4	8	6	8	
Корь	1	4	0	1	1	3	2	1	0	4	5	2	2	5	2	2	8	3	4	2	
Оспа	1	4	1	2	3	1	4	3	2	2	4	3	2	1	0	2	3	7	6	2	
Крупозн. восп. легк.	—	—	—	—	—	—	—	—	—	—	—	—	—	—	—	—	—	—	—	—	—
Итого	63	81	73	86	70	75	92	86	90	96	119	117	125	136	110	156	162	153	168	170	1

О НЕДѢЛЯМЪ.

1881 ГОДЪ.

24	25	26	27	28	29	30	31	32	33	34	35	36	37	38	39	40	41	42	43	44	45	46	47	48	49	50	51	52	ВСЕГО
29	34	25	32	22	27	26	21	16	20	13	31	13	20	8	8	13	14	18	12	17	20	20	15	14	18	14	18	18	1357
60	46	55	46	33	19	13	19	15	7	11	11	18	8	6	6	6	9	4	8	5	13	7	8	9	5	11	11	24	1612
53	52	50	45	47	41	41	29	32	17	15	11	13	12	17	15	12	13	9	11	13	19	13	9	8	14	16	14	15	1277
14	13	13	9	13	18	13	4	10	10	4	6	9	3	8	1	6	4	3	4	7	6	0	3	4	3	2	5	5	634
12	11	6	5	10	16	13	8	10	7	8	8	14	16	16	6	17	11	14	8	8	3	13	11	12	17	17	7	6	590
22	19	16	13	22	17	11	16	10	13	14	5	10	9	12	14	16	13	18	8	13	16	11	25	23	20	25	24	33	723
2	4	3	4	4	5	3	2	4	2	3	2	3	0	1	4	0	1	0	0	2	1	0	2	3	4	5	1	5	183
3	4	6	4	6	4	2	5	6	3	6	4	6	1	5	3	4	3	6	3	5	6	0	8	7	1	13	10	6	239
—	—	—	—	—	—	—	—	—	—	—	—	—	—	—	—	—	—	—	—	—	—	—	—	—	—	—	—	—	—
95	183	174	158	157	147	122	104	103	79	74	78	86	69	73	57	74	68	72	54	70	84	64	81	80	82	103	90	112	6615

ЛА ПО НЕДѢЛЯМЪ.

1881 ГОДЪ.

24	25	26	27	28	29	30	31	32	33	34	35	36	37	38	39	40	41	42	43	44	45	46	47	48	49	50	51	52	ВСЕГО
3	26	18	25	15	14	17	13	10	14	7	21	7	16	5	5	10	12	10	9	10	14	15	14	4	8	11	12	14	944
3	35	44	34	24	14	12	15	10	5	7	8	13	7	4	6	4	6	4	6	3	9	5	7	6	5	6	5	20	1272
8	46	43	35	42	29	32	21	23	13	12	9	11	9	13	11	9	9	7	6	13	11	13	7	8	9	10	12	13	1015
0	11	13	8	11	14	13	3	8	9	3	2	8	2	5	0	5	3	3	2	4	1	0	1	2	1	2	2	1	498
6	7	3	2	7	9	9	4	4	4	5	1	2	7	13	5	9	5	8	3	3	2	8	5	7	12	7	3	2	297
7	5	6	6	14	4	7	8	5	6	8	3	4	6	6	9	6	6	8	4	7	6	1	11	11	12	15	12	17	356
1	1	1	2	3	4	2	2	3	0	0	1	1	0	1	3	0	0	0	0	2	1	0	1	2	2	4	1	1	98
2	2	4	3	4	2	0	1	1	2	4	1	3	0	4	0	4	3	5	3	2	3	0	1	4	0	7	5	1	137
—	—	—	—	—	—	—	—	—	—	—	—	—	—	—	—	—	—	—	—	—	—	—	—	—	—	—	—	—	—
10	133	132	115	120	90	92	67	64	53	46	46	49	47	51	39	47	44	45	33	44	47	42	47	44	49	62	52	69	4617

Таблица № 3.

Недѣли.	1	2	3	4	5	6	7	8	9	10	11	12	13	14	15	16	17	18	19	20	21
Брюшной тифъ . . .	5	7	16	7	9	13	5	12	10	9	14	16	15	9	11	10	12	6	8	8	4
Сыпной тифъ . . .	5	5	7	9	5	7	8	10	11	6	11	6	7	6	16	13	8	7	13	18	11
Возвратный тифъ .	2	1	3	3	2	2	0	3	1	6	2	2	5	4	4	6	7	8	8	11	11
Неопредѣлен. тифъ	5	7	4	4	3	2	4	3	3	0	1	3	6	9	2	7	3	2	0	1	3
Скарлатина	6	9	11	3	5	5	10	5	7	8	7	4	3	3	4	6	7	7	7	6	8
Дифтеритъ	1	2	7	7	5	4	2	4	6	6	6	4	3	6	4	6	8	5	8	9	6
Корь	1	1	2	1	0	1	3	0	1	4	5	1	2	1	1	3	2	2	4	6	2
Оспа	1	2	0	0	0	1	3	0	3	1	0	4	1	0	1	0	1	3	0	4	3
Крупозн. восп. легк.	—	—	—	—	—	—	—	—	—	—	—	—	—	—	—	—	—	—	—	—	—
Итого	26	34	50	34	29	35	35	37	42	40	46	40	42	38	43	51	48	40	48	63	34

Таблица № 4.

Недѣли.	1	2	3	4	5	6	7	8	9	10	11	12	13	14	15	16	17	18	19	20	21
Брюшной тифъ . . .	1	1	2	1	5	2	1	2	3	4	4	2	3	2	4	3	4	2	3	0	0
Сыпной тифъ . . .	0	0	0	0	0	0	0	0	3	0	0	0	0	0	1	0	0	1	0	1	0
Возвратный тифъ .	0	0	0	0	0	0	0	0	0	1	0	0	0	0	0	0	0	0	0	1	0
Неопредѣлен. тифъ	1	1	0	1	2	1	0	1	1	0	0	0	1	3	0	0	1	2	2	0	0
Скарлатина	7	12	16	9	4	2	11	8	12	6	15	8	3	9	4	10	14	10	7	6	1
Дифтеритъ	6	4	8	10	7	7	4	10	7	5	6	14	8	9	9	9	7	8	8	11	1
Корь	2	5	2	1	1	3	3	1	1	8	8	3	4	4	3	5	10	5	8	8	0
Оспа	1	4	0	1	2	1	6	1	4	3	4	6	2	1	1	2	2	6	2	6	0
Крупозн. восп. легк.	—	—	—	—	—	—	—	—	—	—	—	—	—	—	—	—	—	—	—	—	—
Итого	18	27	28	23	21	16	25	23	31	27	37	33	21	28	22	29	38	34	30	33	3

пола по недѣлямъ.

1881 г.

24	25	26	27	28	29	30	31	32	33	34	35	36	37	38	39	40	41	42	43	44	45	46	47	48	49	50	51	52	ВСЕГО
6	8	7	7	7	13	9	8	6	6	6	10	6	4	3	3	3	2	8	3	7	6	5	1	10	10	3	6	4	413
17	11	11	12	9	5	1	4	5	2	4	3	5	1	2	0	2	3	0	2	2	4	2	1	3	0	5	6	4	340
15	6	7	10	5	12	9	8	9	4	3	2	2	3	4	4	3	4	2	5	0	8	0	2	0	5	6	2	2	262
4	2	0	1	2	4	0	1	2	1	1	4	1	1	3	1	1	1	0	2	3	5	0	2	2	2	0	3	4	136
6	4	3	3	3	7	4	4	6	3	3	7	12	9	3	1	8	6	6	5	5	1	5	6	5	5	10	4	4	293
15	14	10	7	8	13	4	8	5	7	6	2	6	3	6	5	10	7	10	4	6	10	10	14	12	8	10	12	16	367
1	3	2	2	1	1	1	0	1	2	3	1	2	0	0	1	0	1	0	0	0	0	0	1	1	2	1	0	4	85
1	2	2	1	2	2	2	4	5	1	2	3	3	1	1	3	0	0	1	0	3	3	0	7	3	1	6	5	5	102
—	—	—	—	—	—	—	—	—	—	—	—	—	—	—	—	—	—	—	—	—	—	—	—	—	—	—	—	—	—
65	50	42	43	37	57	30	37	39	26	28	32	37	22	22	18	27	24	27	21	26	37	22	34	36	33	41	38	43	1998

отъ рожденія до 5 лѣтъ.

1881 г.

24	25	26	27	28	29	30	31	32	33	34	35	36	37	38	39	40	41	42	43	44	45	46	47	48	49	50	51	52	ВСЕГО
3	2	1	1	2	3	0	1	2	1	1	3	2	0	0	0	1	2	4	1	1	3	2	0	1	2	1	2	3	97
0	0	2	0	0	0	0	0	0	0	1	0	0	0	0	0	1	0	0	1	0	0	0	0	0	0	0	1	0	16
0	1	0	0	1	0	0	0	0	0	0	0	0	1	0	0	2	0	0	0	0	0	0	0	1	0	0	0	0	8
2	0	0	0	0	2	1	0	0	0	0	1	0	1	0	0	1	0	0	1	0	1	0	0	0	0	0	0	0	28
10	6	5	2	7	11	9	7	6	3	6	8	11	11	10	5	12	9	8	5	5	3	11	10	11	11	10	5	6	428
16	11	12	10	14	10	8	14	5	10	9	5	7	6	9	8	14	9	15	7	11	12	4	18	21	14	18	16	19	512
2	4	3	3	4	5	3	2	4	2	3	2	3	0	1	4	0	1	0	0	2	1	0	2	3	4	5	1	4	172
1	2	5	3	4	3	2	5	4	2	5	3	4	1	3	3	3	2	4	3	5	2	0	4	4	1	12	4	5	170
—	—	—	—	—	—	—	—	—	—	—	—	—	—	—	—	—	—	—	—	—	—	—	—	—	—	—	—	—	—
34	26	28	19	32	34	23	29	21	18	25	22	27	19	24	20	32	25	31	18	24	22	17	34	41	32	46	29	37	1431

Таблица № 5.

Смертность возрасту

Недѣли.	1	2	3	4	5	6	7	8	9	10	11	12	13	14	15	16	17	18	19	20	21
Брюшной тифъ . . .	4	5	6	3	0	6	1	1	5	1	0	2	7	2	6	1	2	3	1	3	5
Сыпной тифъ . . .	0	0	0	1	2	0	0	0	0	2	2	4	0	2	0	1	3	1	1	2	1
Возвратный тифъ . .	0	1	0	0	0	0	0	1	3	0	1	2	1	0	2	0	2	0	0	4	1
Неопредѣлен. тифъ.	3	2	0	2	0	1	1	1	2	0	0	2	0	2	1	1	2	0	2	2	1
Скарлатина	1	3	5	2	4	5	3	2	2	5	4	2	2	2	5	2	2	1	4	5	1
Дифтеритъ	0	0	2	4	2	2	1	0	4	4	2	4	2	3	0	2	5	4	5	5	4
Корь	0	0	0	1	0	1	2	0	0	0	1	0	0	1	0	0	0	0	0	0	0
Оспа	1	2	1	0	1	1	0	1	1	0	0	1	0	0	0	0	2	2	3	0	1
Крупозн. восп. легк.	—	—	—	—	—	—	—	—	—	—	—	—	—	—	—	—	—	—	—	—	—
Итого	9	13	14	13	9	16	8	6	17	12	10	17	12	12	14	7	18	11	16	21	15

Таблица № 6.

Смертность возрасту

Недѣли.	1	2	3	4	5	6	7	8	9	10	11	12	13	14	15	16	17	18	19	20	21
Брюшной тифъ . . .	12	17	19	21	10	14	16	24	15	19	20	20	25	18	16	29	22	17	19	29	28
Сыпной тифъ . . .	13	19	14	18	19	22	33	27	36	31	30	34	43	46	48	44	39	43	49	41	59
Возвратный тифъ . .	7	7	8	11	5	7	5	11	4	11	11	11	14	14	13	23	26	23	33	35	41
Неопредѣлен. тифъ.	11	9	3	5	10	10	7	4	8	7	9	9	10	15	6	16	15	15	14	17	16
Скарлатина	0	0	0	1	0	0	1	0	0	1	0	0	0	0	0	1	0	0	0	1	0
Дифтеритъ	0	1	0	0	1	0	0	0	0	1	1	0	1	0	0	2	0	0	1	1	0
Корь	0	0	0	0	0	0	0	0	0	0	1	0	0	1	0	0	0	0	0	0	0
Оспа	0	0	0	1	0	0	1	1	0	0	0	0	1	0	0	0	0	2	1	0	0
Крупозн. восп. легк.	—	—	—	—	—	—	—	—	—	—	—	—	—	—	—	—	—	—	—	—	—
Итого	43	53	44	57	45	53	63	67	63	70	72	74	94	94	83	115	102	100	117	124	139

ОТЪ 5 ДО 15 ЛѢТЪ.

1881 ГОДЪ.

	24	25	26	27	28	29	30	31	32	33	34	35	36	37	38	39	40	41	42	43	44	45	46	47	48	49	50	51	52	ВСЕГО
2	2	3	3	1	1	2	3	2	3	2	1	4	0	2	0	3	1	5	2	1	3	2	1	2	2	3	0	1	2	128
0	3	1	1	1	0	0	1	0	0	0	1	0	1	0	0	1	0	0	0	1	0	0	1	0	1	0	0	1	1	38
1	2	4	3	1	0	3	1	0	1	3	1	0	0	1	1	0	0	0	2	0	0	2	1	2	0	2	1	0	0	53
0	1	1	0	0	2	2	2	0	1	1	0	0	3	0	0	0	0	0	0	0	0	0	0	0	0	0	0	1	2	43
7	2	5	1	3	2	5	4	1	4	4	2	0	2	5	6	0	5	0	6	3	3	0	1	1	1	4	7	2	0	149
2	5	5	4	2	7	5	2	1	5	2	5	0	3	2	3	6	0	4	3	0	2	3	7	5	2	5	7	7	13	172
0	0	0	0	1	0	0	0	0	0	0	0	0	0	0	0	0	0	0	0	0	0	0	0	0	0	0	0	0	1	9
0	1	0	1	0	2	1	0	0	1	0	1	1	1	0	1	0	0	0	0	0	0	0	0	3	1	0	1	2	1	39
—	—	—	—	—	—	—	—	—	—	—	—	—	—	—	—	—	—	—	—	—	—	—	—	—	—	—	—	—	—	—
2	16	19	13	9	14	18	13	4	15	12	11	5	10	10	11	10	6	9	13	5	8	7	11	13	7	14	16	14	20	631

ОТЪ 15 ДО 40 ЛѢТЪ.

1881 ГОДЪ.

	24	25	26	27	28	29	30	31	32	33	34	35	36	37	38	39	40	41	42	43	44	45	46	47	48	49	50	51	52	ВСЕГО
3	15	18	11	22	13	15	15	13	5	10	7	14	9	12	4	3	7	5	11	7	9	12	14	8	4	8	9	11	8	747
2	36	35	36	26	25	8	10	13	10	4	5	5	15	6	5	2	4	6	2	5	4	9	3	7	5	4	8	5	16	1104
3	28	26	25	31	30	22	28	19	21	10	9	6	9	7	11	7	10	5	3	7	8	8	6	5	4	4	8	11	11	758
1	4	6	7	4	8	8	9	4	5	6	3	3	8	0	4	0	3	4	2	3	3	4	0	3	2	2	2	3	3	341
0	0	0	0	1	0	0	0	0	0	0	0	0	1	0	0	1	0	2	0	0	0	0	1	0	0	2	0	0	0	13
0	1	3	0	0	1	2	1	1	0	1	0	0	0	1	0	0	2	0	0	1	0	1	0	2	0	1	0	1	1	31
0	0	0	0	0	0	0	0	0	0	0	0	0	0	0	0	0	0	0	0	0	0	0	0	0	0	0	0	0	0	2
0	1	2	0	1	0	0	0	0	1	0	0	0	1	0	1	0	1	1	2	0	0	3	0	0	1	0	0	3	0	25
—	—	—	—	—	—	—	—	—	—	—	—	—	—	—	—	—	—	—	—	—	—	—	—	—	—	—	—	—	—	—
3	85	90	79	84	78	55	63	50	42	31	24	28	38	26	25	13	27	23	20	23	24	37	24	25	16	21	27	34	39	3021

Таблица № 7.

Смертность возра...

Недѣли.	1	2	3	4	5	6	7	8	9	10	11	12	13	14	15	16	17	18	19	20	21
Брюшной тифъ . . .	5	6	11	9	8	8	8	2	6	6	18	13	8	12	6	13	13	8	13	13	
Сыпной тифъ . . .	4	9	14	6	8	7	14	10	15	8	16	11	15	12	16	17	18	19	20	16	
Возвратный тифъ .	4	2	6	6	4	8	3	6	2	9	6	3	10	5	6	12	13	14	14	19	
Неопредѣлен. тифъ.	6	5	5	6	4	2	4	9	4	4	6	6	7	10	6	14	8	6	6	7	
Скарлатина	0	0	0	0	0	0	0	0	0	0	0	0	0	0	0	0	0	0	0	0	
Дифтеритъ	0	0	1	0	0	0	2	0	0	0	0	0	0	1	0	0	0	1	0	0	
Корь	0	0	0	0	0	0	0	0	0	0	0	0	0	0	0	0	0	0	0	0	
Оспа	0	0	0	0	0	0	0	0	0	0	0	0	0	0	0	0	0	0	0	0	
Крупозн. восп. легк.	—	—	—	—	—	—	—	—	—	—	—	—	—	—	—	—	—	—	—	—	
Итого . . .	19	22	37	27	24	25	31	27	27	27	46	33	40	40	34	56	52	48	53	55	

Таблица № 8.

Общая смертность

Недѣли.	1	2	3	4	5	6	7	8	9	10	11	12	13	14	15	16	17	18	19	20	21
Брюшной тифъ . .	26	25	20	29	17	26	17	21	12	22	32	20	22	21	25	20	24	21	22	16	14
Сыпной тифъ . .	14	15	18	22	12	15	25	20	15	15	13	17	19	8	15	8	8	11	9	10	11
Возвратный тифъ.	20	19	17	12	14	14	14	15	13	8	18	15	13	14	12	11	6	17	6	4	11
Неопредѣлен. тифъ	3	2	3	2	7	1	8	4	7	4	7	4	3	9	7	4	5	3	4	3	11
Скарлатина	15	18	16	17	20	16	26	20	16	25	38	26	22	37	29	38	22	27	28	32	21
Дифтеритъ	20	25	18	18	14	16	22	14	27	12	22	17	23	33	27	26	22	21	26	24	21
Корь	1	3	3	2	2	3	0	2	1	0	3	3	2	3	1	1	5	4	8	3	11
Оспа	10	12	9	5	9	2	9	4	9	9	9	7	11	8	8	11	26	19	11	11	11
Крупозн. восп. легк.	—	—	—	—	—	—	—	—	—	—	—	—	—	—	—	—	—	—	—	—	—
Итого . . .	109	119	104	107	95	93	121	100	100	95	142	109	115	133	124	119	118	123	114	103	94

отъ 40 лѣтъ и далѣе.

1881 годъ.

	24	25	26	27	28	29	30	31	32	33	34	35	36	37	38	39	40	41	42	43	44	45	46	47	48	49	50	51	52	ВСЕГО.	
1	9	11	10	8	6	7	8	5	6	7	4	10	2	6	4	2	4	2	1	3	4	3	3	5	7	5	4	4	5	385	
0	21	10	16	19	8	11	2	6	5	3	4	6	2	2	1	3	1	3	2	1	1	4	3	1	3	1	3	4	7	454	
8	23	21	22	13	16	16	12	10	10	4	5	5	4	4	4	8	2	6	4	4	5	9	6	2	3	8	7	3	4	458	
1	7	6	6	5	3	6	1	0	4	3	1	2	3	2	4	1	2	0	1	0	4	1	0	0	2	1	0	1	0	222	
0	0	0	0	0	0	0	0	0	0	0	0	0	0	0	0	0	0	0	0	0	0	0	0	0	0	0	0	0	0	0	0
1	0	0	0	1	0	0	0	0	0	0	0	0	0	0	0	0	0	0	0	0	0	0	0	0	0	0	0	0	0	0	8
0	0	0	0	0	0	0	0	0	0	0	0	0	0	0	0	0	0	0	0	0	0	0	0	0	0	0	0	0	0	0	0
0	0	0	0	0	0	0	0	0	0	1	0	0	0	0	0	0	0	0	0	0	0	0	1	0	1	1	0	0	1	0	5
	—	—	—	—	—	—	—	—	—	—	—	—	—	—	—	—	—	—	—	—	—	—	—	—	—	—	—	—	—	—	—
0	60	48	54	46	33	40	23	21	25	18	14	23	11	14	13	14	9	11	8	8	14	18	12	9	16	15	14	13	16	1532	

по недѣлямъ.

1882 годъ.

	25	26	27	28	29	30	31	32	33	34	35	36	37	38	39	40	41	42	43	44	45	46	47	48	49	50	51	52	ВСЕГО	
	19	10	10	9	9	11	2	10	5	7	10	11	8	14	9	14	9	8	7	7	15	6	14	16	12	13	11	15	778	
0	1	1	4	3	0	0	1	4	2	2	1	1	1	1	1	0	1	1	2	2	0	2	0	2	4	1	1	4	352	
4	4	4	2	5	7	2	3	3	3	1	4	2	7	2	2	2	4	2	3	4	3	9	4	6	9	6	13	406		
3	2	5	9	5	10	7	2	5	1	1	2	4	1	1	6	3	1	3	2	0	0	5	0	5	0	2	2	194		
3	20	16	21	11	11	27	17	17	17	16	18	20	27	19	30	25	28	23	25	22	22	24	30	21	20	21	23	26	1191	
3	36	23	27	19	21	26	15	23	21	22	24	20	41	43	40	48	32	44	49	55	32	38	25	47	43	32	36	32	1444	
3	7	2	1	5	2	1	8	3	2	4	1	2	0	7	1	1	1	3	6	2	4	5	8	13	12	13	10	11	195	
2	13	17	21	13	9	11	9	11	14	17	10	8	10	8	11	17	12	15	21	24	30	36	26	14	34	28	23	34	751	
	—	—	—	—	—	—	—	—	—	—	—	—	—	—	—	—	—	—	—	—	—	—	—	—	—	—	—	—	—	—
0	102	75	90	72	65	93	60	70	71	72	67	68	93	100	95	114	88	98	114	116	109	114	117	117	136	117	112	137	5311	

Таблица № 9.

Смертность мужская

Недѣли.	1	2	3	4	5	6	7	8	9	10	11	12	13	14	15	16	17	18	19	20	21
Брюшной тифъ . . .	15	19	12	21	14	18	12	14	9	16	23	13	13	14	16	10	16	13	14	5	11
Сыпной тифъ . . .	14	13	15	18	7	12	16	16	12	12	11	12	17	5	12	5	6	8	4	7	
Возвратный тифъ .	13	14	15	10	10	10	12	12	10	5	15	11	11	11	11	8	5	11	6	3	
Неопредѣлен. тифъ.	2	2	2	2	7	1	3	2	6	1	5	3	1	5	4	2	5	3	2	2	
Скарлатина	5	9	9	7	10	8	15	11	11	18	14	15	13	19	17	20	13	12	12	18	
Дифтеритъ	9	16	11	5	3	7	10	7	12	5	13	10	8	17	14	16	14	12	9	10	11
Корь	0	2	3	0	1	1	0	1	0	0	1	1	2	2	1	1	2	3	5	1	
Оспа	6	5	3	2	7	0	3	3	6	6	3	5	7	5	5	4	15	14	6	6	11
Крупозн. восп. легк.	—	—	—	—	—	—	—	—	—	—	—	—	—	—	—	—	—	—	—	—	—
Итого	64	80	70	65	59	57	71	66	66	63	85	70	72	78	80	66	76	76	58	52	55

Таблица № 10.

Смертность женская

Недѣли.	1	2	3	4	5	6	7	8	9	10	11	12	13	14	15	16	17	18	19	20	21
Брюшной тифъ . . .	11	6	8	8	3	8	5	7	3	6	9	7	9	7	9	10	8	8	8	11	11
Сыпной тифъ . . .	0	2	3	4	5	3	9	4	3	3	2	5	2	3	3	3	2	3	5	3	
Возвратный тифъ .	7	5	2	2	4	4	2	3	3	3	3	4	2	3	1	3	1	6	0	1	
Неопредѣлен. тифъ .	1	0	1	0	0	0	5	2	1	3	2	1	2	4	3	2	0	0	2	1	
Скарлатина	10	9	7	10	10	8	11	9	5	7	24	11	9	18	12	18	9	15	16	14	14
Дифтеритъ	11	9	7	13	11	9	12	7	15	7	9	7	15	16	13	10	8	9	17	14	14
Корь	1	1	0	2	1	2	0	1	1	0	2	2	0	1	0	0	3	1	3	2	
Оспа	4	7	3	6	2	2	6	1	3	3	6	2	4	3	3	7	11	5	5	5	15
Крупозн. восп. легк.	—	—	—	—	—	—	—	—	—	—	—	—	—	—	—	—	—	—	—	—	—
Итого	45	39	34	42	36	36	50	34	34	32	57	39	43	55	44	53	42	47	56	51	43

пола по недѣлямъ.

1882 годъ.

	24	25	26	27	28	29	30	31	32	33	34	35	36	37	38	39	40	41	42	43	44	45	46	47	48	49	50	51	52	ВСЕГО
0	7	12	7	4	6	7	7	1	3	4	4	6	6	6	10	8	9	8	5	4	4	10	3	8	10	9	8	7	7	506
1	3	0	1	1	4	3	0	0	1	4	2	1	0	1	1	1	1	1	0	0	1	2	2	0	2	4	0	1	1	274
3	3	2	4	3	2	5	5	1	2	2	1	1	4	1	4	2	2	1	2	2	3	4	2	9	3	2	7	5	10	310
2	4	3	2	4	7	2	8	6	2	3	1	0	2	1	1	1	3	1	0	2	1	0	0	2	0	3	0	2	1	133
3	11	9	9	9	6	3	11	8	8	6	9	8	15	11	6	12	12	15	13	11	12	9	17	14	12	12	11	13	16	605
6	11	18	13	12	9	9	13	6	10	15	13	14	9	20	20	21	29	15	25	20	27	12	19	14	25	23	19	18	19	719
0	1	4	1	1	5	1	1	2	1	2	1	1	2	0	1	1	1	1	1	2	2	2	2	5	6	7	5	5	6	98
7	7	4	9	11	10	6	4	5	5	4	11	7	5	3	4	5	3	8	7	12	14	16	19	16	8	16	18	13	14	400
—	—	—	—	—	—	—	—	—	—	—	—	—	—	—	—	—	—	—	—	—	—	—	—	—	—	—	—	—	—	—
4	47	52	46	45	49	36	49	29	32	40	42	38	43	43	47	51	60	50	53	53	64	55	64	68	66	76	68	64	74	3045

пола по недѣлямъ.

1882 годъ.

	24	25	26	27	28	29	30	31	32	33	34	35	36	37	38	39	40	41	42	43	44	45	46	47	48	49	50	51	52	ВСЕГО
6	4	7	3	6	3	2	4	1	7	1	3	4	5	2	4	1	5	1	3	3	3	5	3	6	6	3	5	4	8	272
0	0	0	0	0	0	0	0	0	0	0	0	1	1	0	0	0	0	0	0	1	0	0	0	0	0	0	1	0	3	78
1	2	0	1	0	0	2	1	1	1	2	0	0	1	3	0	0	1	2	0	0	0	1	0	1	4	2	1	3	96	
1	0	0	1	2	3	2	1	0	2	0	1	0	3	0	0	3	2	1	1	1	0	0	3	0	2	0	0	1	61	
12	11	7	12	5	8	16	9	9	11	7	10	5	16	13	18	13	13	10	14	10	13	7	16	9	8	10	10	10	586	
17	18	10	15	10	12	13	9	13	6	9	10	11	21	23	19	19	17	19	29	28	20	19	11	22	20	13	18	13	725	
2	3	1	0	0	1	0	6	2	0	3	0	0	0	6	0	0	0	2	4	0	2	3	3	7	5	8	5	5	97	
5	9	8	10	3	3	7	4	6	10	6	3	3	7	4	6	14	4	8	9	10	14	17	10	6	18	10	10	20	351	
—	—	—	—	—	—	—	—	—	—	—	—	—	—	—	—	—	—	—	—	—	—	—	—	—	—	—	—	—	—	—
42	50	29	45	23	29	44	31	38	31	30	29	25	50	53	44	54	38	45	61	52	54	50	49	51	60	49	48	63	2266	

*

Таблица № 11.

Смертность возраст

Недѣли.	1	2	3	4	5	6	7	8	9	10	11	12	13	14	15	16	17	18	19	20	21
Брюшной тифъ . . .	2	0	0	5	2	1	2	3	1	0	1	1	3	1	2	3	2	3	0	1	1
Сыпной тифъ . . .	2	0	0	0	0	0	0	1	0	0	0	0	0	0	0	0	0	0	0	0	0
Возвратный тифъ . .	0	0	1	0	0	0	0	0	0	1	0	0	0	0	0	0	0	0	0	0	0
Неопредѣлен. тифъ	1	0	1	0	1	0	3	0	2	1	0	1	1	1	0	1	0	0	1	0	0
Скарлатина	9	12	11	13	14	8	12	12	11	20	20	20	18	27	24	27	18	22	19	19	11
Дифтеритъ	15	17	12	12	12	7	17	9	20	7	18	13	10	21	20	17	12	12	18	15	11
Корь	1	3	3	2	2	3	0	1	1	0	2	3	2	3	1	1	4	4	7	3	4
Оспа	9	9	6	4	4	1	3	2	5	6	6	6	6	6	6	6	21	13	4	5	11
Крупозн. восп. легк.	—	—	—	—	—	—	—	—	—	—	—	—	—	—	—	—	—	—	—	—	—
Итого	39	41	34	36	35	20	37	28	40	35	47	44	40	59	53	55	57	54	49	43	44

Таблица № 12.

Смертность возраст

Недѣли.	1	2	3	4	5	6	7	8	9	10	11	12	13	14	15	16	17	18	19	20	21	22
Брюшной тифъ . . .	2	0	3	3	1	3	5	3	2	2	5	2	1	3	2	0	3	2	2	0	1	
Сыпной тифъ . . .	0	1	1	1	0	1	1	0	1	0	0	0	0	2	2	0	0	0	0	0	0	
Возвратный тифъ . .	0	1	0	0	0	0	0	1	0	1	1	1	1	1	0	0	0	3	0	0	0	
Неопредѣлен. тифъ	0	0	0	1	3	0	0	0	0	0	0	1	0	0	0	0	2	1	0	1	0	
Скарлатина	5	6	4	3	6	8	13	8	5	5	17	6	4	10	5	10	4	5	8	12	7	
Дифтеритъ	5	7	4	5	0	9	5	5	6	5	3	4	13	11	7	8	8	8	4	8	7	
Корь	0	0	0	0	0	0	0	1	0	0	1	0	0	0	0	0	1	0	1	0	0	
Оспа	1	0	3	0	3	0	2	0	2	2	2	0	4	2	1	4	3	6	5	2	3	
Крупозн. восп. легк.	—	—	—	—	—	—	—	—	—	—	—	—	—	—	—	—	—	—	—	—	—	
Итого	13	15	15	13	14	21	26	18	16	15	29	14	23	29	17	22	21	25	20	23	18	

отъ рожденія до 5 лѣтъ.

1882 г.

24	25	26	27	28	29	30	31	32	33	34	35	36	37	38	39	40	41	42	43	44	45	46	47	48	49	50	51	52	ВСЕГО
1	4	1	2	1	1	2	1	0	0	2	2	2	1	1	0	2	0	0	1	1	2	2	2	1	2	1	1	2	76
0	0	0	0	0	0	0	0	0	0	0	1	0	0	0	0	0	0	0	0	0	0	0	0	0	0	1	0	0	6
0	0	1	0	0	0	0	0	0	0	0	0	0	0	0	0	0	0	0	0	0	0	0	0	0	0	0	0	0	3
1	0	0	0	3	0	0	1	1	1	0	0	0	1	0	1	1	0	1	0	0	0	0	0	0	1	0	0	1	28
13	12	12	13	5	7	20	12	12	15	13	13	11	15	11	18	19	17	16	17	16	16	14	19	11	10	15	15	21	801
17	22	13	19	12	12	17	12	15	18	16	21	15	25	26	24	29	20	34	30	40	22	29	20	38	28	15	25	18	956
3	5	2	1	4	2	0	7	2	2	4	1	2	0	5	1	1	1	3	6	2	4	5	6	12	9	13	9	8	173
8	8	14	15	6	6	6	5	8	11	15	9	5	8	4	8	13	9	7	15	14	26	26	13	11	27	17	10	14	501
—	—	—	—	—	—	—	—	—	—	—	—	—	—	—	—	—	—	—	—	—	—	—	—	—	—	—	—	—	—
43	51	43	50	31	28	45	38	38	47	50	47	35	50	47	52	65	47	61	69	73	70	76	60	73	77	62	60	64	2544

отъ 5 лѣтъ до 15 лѣтъ.

1882 г.

24	25	26	27	28	29	30	31	32	33	34	35	36	37	38	39	40	41	42	43	44	45	46	47	48	49	50	51	52	ВСЕГО
0	4	0	0	1	3	1	0	4	0	2	0	1	0	5	2	2	0	3	1	2	2	0	1	1	1	3	0	2	86
0	0	0	0	0	0	0	0	0	1	0	0	0	1	0	0	0	0	0	0	0	0	0	0	0	0	0	0	1	13
0	0	0	0	0	0	0	0	0	1	0	0	0	0	0	0	0	0	1	0	1	0	0	1	0	0	0	0	0	14
2	1	2	1	1	0	0	0	1	0	0	0	1	1	1	0	1	0	0	0	1	0	0	0	0	0	0	0	0	24
10	7	3	8	6	4	7	5	5	2	3	5	8	10	7	11	6	10	7	7	6	6	10	11	7	9	5	8	5	364
10	13	10	6	6	7	8	3	8	3	5	3	4	14	17	15	19	11	9	16	15	10	9	4	9	15	14	10	12	437
0	2	0	0	1	0	1	1	1	0	0	0	0	0	2	0	0	0	0	0	0	0	0	2	1	3	0	1	3	22
3	4	3	4	4	2	4	3	1	1	1	1	0	0	0	1	2	2	7	3	7	2	8	5	1	5	7	4	12	145
—	—	—	—	—	—	—	—	—	—	—	—	—	—	—	—	—	—	—	—	—	—	—	—	—	—	—	—	—	—
25	31	18	19	19	16	21	12	20	8	11	9	14	26	32	29	30	23	26	28	31	21	27	23	20	33	29	23	35	1105

Таблица № 13.

Смертность возра...

Недѣли.	1	2	3	4	5	6	7	8	9	10	11	12	13	14	15	16	17	18	19	20	21
Брюшной тифъ . . .	16	13	12	18	10	15	9	10	6	14	18	16	15	11	18	11	15	12	15	9	
Сыпной тифъ. . . .	9	13	9	18	6	9	16	15	10	11	9	11	16	4	7	4	6	6	5	2	
Возвратный тифъ .	13	9	10	9	11	8	3	7	6	2	10	10	11	5	6	7	4	9	4	2	
Неопредѣлен. тифъ.	2	0	2	0	3	1	3	2	3	2	5	2	0	3	3	1	3	2	3	1	
Скарлатина.	1	0	0	1	0	0	1	0	0	0	1	0	0	0	0	1	0	0	1	1	
Дифтеритъ.	0	1	2	0	1	0	0	0	1	0	1	0	0	0	0	1	1	1	4	1	
Корь	0	0	0	0	0	0	0	0	0	0	0	0	0	0	0	0	0	0	0	0	
Оспа.	0	3	0	0	1	1	4	1	2	1	1	1	1	0	1	1	2	0	2	3	
Крупозн. восп. легк.	—	—	—	—	—	—	—	—	—	—	—	—	—	—	—	—	—	—	—	—	
Итого	41	39	35	46	32	34	36	35	28	30	45	40	43	23	35	26	31	30	34	19	24

Таблица № 14.

Смертность возра...

Недѣли.	1	2	3	4	5	6	7	8	9	10	11	12	13	14	15	16	17	18	19	20	21
Брюшной тифъ . . .	6	12	5	3	4	7	1	5	3	6	8	1	3	6	3	6	4	4	5	6	
Сыпной тифъ. . . .	3	1	8	3	6	5	8	4	4	4	4	6	3	2	6	4	2	5	4	8	
Возвратный тифъ .	7	9	6	3	3	6	11	7	7	4	7	4	1	8	6	4	2	5	2	2	
Неопредѣлен. тифъ.	0	2	0	1	0	0	2	2	2	1	2	0	2	5	4	2	0	0	0	1	
Скарлатина.	0	0	1	0	0	0	0	0	0	0	0	0	0	0	0	0	0	0	0	0	
Дифтеритъ.	0	0	0	1	1	0	0	0	0	0	0	0	0	1	0	0	1	0	0	1	
Корь	0	0	0	0	0	0	0	0	0	0	0	0	0	0	0	0	0	0	0	0	
Оспа.	0	0	0	1	1	0	0	1	0	0	0	0	0	0	0	0	0	0	0	1	
Крупозн. восп. легк.	—	—	—	—	—	—	—	—	—	—	—	—	—	—	—	—	—	—	—	—	
Итого	16	24	20	12	15	18	22	19	16	15	21	11	9	22	19	16	9	14	11	19	20

ВЪТЪ 15 ДО 40 ЛѢТЪ.

1882 ГОДЪ.

24	25	26	27	28	29	30	31	32	33	34	35	36	37	38	39	40	41	42	43	44	45	46	47	48	49	50	51	52	ВСЕГО
8	8	8	5	6	3	7	1	3	5	3	3	6	6	4	6	4	8	2	4	4	9	4	7	10	4	6	9	8	446
3	0	1	1	2	2	0	0	1	2	2	1	0	0	1	0	0	1	0	1	1	1	2	0	2	3	0	1	2	227
3	2	2	4	2	2	7	1	3	2	2	1	4	1	3	1	1	2	2	0	1	2	0	6	1	4	8	4	8	235
0	2	0	4	4	4	10	4	0	3	1	0	1	1	0	0	2	1	0	1	1	0	0	2	0	3	0	2	0	95
0	1	1	0	0	0	0	0	0	0	0	0	1	2	1	1	0	1	0	1	0	0	0	0	3	1	1	0	0	25
1	1	0	2	1	2	0	0	0	0	0	0	1	1	0	0	0	1	1	3	0	0	0	0	0	0	3	1	2	39
0	0	0	0	0	0	0	0	0	0	0	0	0	0	0	0	0	0	0	0	0	0	0	0	0	0	0	0	0	0
1	0	0	1	2	1	1	1	2	2	1	0	3	2	4	2	2	1	0	3	3	2	2	8	2	2	1	7	7	88
—	—	—	—	—	—	—	—	—	—	—	—	—	—	—	—	—	—	—	—	—	—	—	—	—	—	—	—	—	—
16	14	12	17	17	14	25	7	9	14	9	5	16	13	13	10	9	15	5	13	10	14	8	23	18	17	19	24	27	1155

ВЪТЪ 40 ЛѢТЪ И ДАЛѢЕ.

1882 ГОДЪ.

24	25	26	27	28	29	30	31	32	33	34	35	36	37	38	39	40	41	42	43	44	45	46	47	48	49	50	51	52	ВСЕГО
2	3	1	3	1	2	1	0	3	0	0	5	2	1	4	1	6	1	3	1	0	2	0	4	4	5	3	1	3	170
0	0	0	0	2	1	0	0	0	1	0	0	1	0	0	1	1	0	0	0	0	1	0	0	0	1	0	0	1	106
1	2	1	0	0	3	0	1	0	0	1	0	0	1	4	1	1	0	2	1	2	1	3	3	2	2	1	2	5	154
2	0	0	0	1	1	0	2	0	1	0	1	0	1	0	0	2	2	0	2	0	0	0	3	0	1	0	0	1	47
0	0	0	0	0	0	0	0	0	0	0	0	0	0	0	0	0	0	0	0	0	0	0	0	0	0	0	0	0	1
0	0	0	0	0	0	1	0	0	0	1	0	0	1	0	1	0	0	0	0	0	0	0	1	0	0	0	0	0	12
0	0	0	0	0	0	0	0	0	0	0	0	0	0	0	0	0	0	0	0	0	0	0	0	0	0	0	0	0	0
0	1	0	1	1	0	0	0	0	0	0	0	0	0	0	0	0	0	1	0	0	0	0	0	0	0	3	2	1	17
—	—	—	—	—	—	—	—	—	—	—	—	—	—	—	—	—	—	—	—	—	—	—	—	—	—	—	—	—	—
5	6	2	4	4	7	2	3	3	2	2	6	3	4	8	4	10	3	6	4	2	4	4	10	6	9	7	5	11	507

Таблица № 15.

Общая смертность

Недѣли.	1	2	3	4	5	6	7	8	9	10	11	12	13	14	15	16	17	18	19	20	21
Брюшной тифъ	13	18	14	13	11	19	12	17	20	13	22	19	19	17	14	16	20	21	16	15	11
Сыпной тифъ	2	2	5	2	4	0	3	5	2	5	3	5	3	8	5	5	2	2	3	4	
Возвратный тифъ	8	6	9	12	12	12	16	8	10	9	19	15	13	12	10	4	9	5	13	6	11
Неопредѣлен. тифъ	3	1	3	6	5	2	4	2	3	4	1	3	3	2	1	1	1	2	3	3	
Скарлатина	25	29	22	23	25	18	20	26	27	12	23	32	26	17	16	15	12	19	16	13	
Дифтеритъ	29	33	29	25	32	33	23	22	19	32	31	25	30	17	19	35	30	36	22	21	
Корь	8	11	11	14	8	14	15	11	13	16	16	11	17	24	18	17	22	11	14	16	
Оспа	25	19	17	17	22	15	15	15	14	16	4	13	12	8	5	12	8	7	15	6	
Крупозн. восп. легк.	—	—	—	—	—	—	—	—	—	—	—	—	—	—	—	—	—	—	—	—	
Итого	113	119	109	112	119	113	108	106	108	107	119	123	123	105	88	105	104	103	102	84	

Таблица № 16.

Смертность мужская

Недѣли.	1	2	3	4	5	6	7	8	9	10	11	12	13	14	15	16	17	18	19	20	21
Брюшной тифъ	5	7	10	8	9	11	8	11	12	7	12	10	10	15	8	8	16	9	10	11	
Сыпной тифъ	1	2	3	2	3	0	2	5	1	2	3	5	2	8	4	2	2	1	3	3	
Возвратный тифъ	7	2	8	9	11	10	13	6	8	5	13	15	13	9	8	2	6	4	9	4	
Неопредѣлен. тифъ	2	1	0	4	2	2	0	2	2	3	0	2	1	2	1	1	1	0	3	2	
Скарлатина	18	13	11	15	12	12	12	15	12	6	14	16	14	10	7	6	3	6	4	7	
Дифтеритъ	18	19	11	13	16	20	6	15	6	11	13	12	12	10	8	22	15	18	14	12	
Корь	5	5	5	10	4	11	8	7	5	10	8	4	6	14	10	11	9	8	9	10	
Оспа	16	12	12	11	13	10	12	10	9	7	3	4	7	4	2	7	6	3	11	4	
Крупозн. восп. легк.	—	—	—	—	—	—	—	—	—	—	—	—	—	—	—	—	—	—	—	—	
Итого	72	61	60	72	70	76	61	71	55	51	66	68	65	72	48	59	58	49	63	55	

по недѣлямъ.

1883 годъ.

	24	25	26	27	28	29	30	31	32	33	34	35	36	37	38	39	40	41	42	43	44	45	46	47	48	49	50	51	52	ВСЕГО
0	13	18	11	10	14	17	13	7	10	5	12	4	14	9	10	12	9	7	19	7	8	11	7	12	13	20	15	13	10	707
4	0	2	1	2	4	3	2	1	2	0	1	1	3	1	1	1	1	0	0	1	1	1	2	1	0	2	3	1	0	119
8	3	7	6	4	4	4	3	2	3	2	2	0	1	1	4	2	0	1	2	3	0	3	1	2	1	4	3	1	0	306
3	1	3	1	3	1	6	2	2	3	4	2	3	1	1	1	2	2	2	1	2	1	1	1	1	1	2	3	0	3	118
0	5	8	9	7	8	5	7	7	3	10	10	11	9	7	10	13	17	9	11	11	7	8	10	6	7	14	10	7	11	708
1	16	14	19	13	14	14	14	11	16	12	18	14	18	12	13	14	12	18	26	26	20	29	20	14	21	15	24	20	15	1091
5	17	12	11	10	9	6	5	6	6	9	4	4	3	5	3	2	4	7	1	2	3	8	4	6	4	8	7	11	7	524
1	10	8	9	4	3	3	2	3	4	1	0	0	1	2	0	1	0	1	0	1	2	2	3	2	3	3	5	1	2	373
—	—	—	—	—	—	—	—	—	—	—	—	—	—	—	—	—	—	—	—	—	—	—	—	—	—	—	—	—	—	—
2	65	72	67	53	57	58	48	39	47	43	49	37	50	38	42	47	45	45	60	53	42	63	48	44	50	68	70	54	48	3946

пола по недѣлямъ.

1883 годъ.

	24	25	26	27	28	29	30	31	32	33	34	35	36	37	38	39	40	41	42	43	44	45	46	47	48	49	50	51	52	ВСЕГО	
3	12	12	8	8	9	11	11	7	7	3	10	2	8	6	5	9	2	6	9	3	3	7	7	8	9	14	7	10	7	449	
3	0	1	1	1	1	1	1	1	2	0	0	1	2	0	1	1	0	0	0	1	0	0	2	1	0	1	3	0	0	84	
5	3	4	5	3	2	4	3	2	3	2	1	0	1	1	3	1	0	0	2	0	0	2	0	1	1	4	3	1	0	234	
3	1	2	1	2	0	4	1	2	2	4	1	1	1	1	0	2	2	1	1	2	1	1	0	1	1	2	3	0	2	81	
5	1	6	8	2	5	3	5	4	2	5	4	3	2	4	4	8	5	4	6	4	3	6	5	2	3	9	5	3	8	359	
9	7	6	7	5	6	6	5	8	4	7	12	6	9	9	5	8	7	8	11	17	15	16	12	6	10	8	17	8	9	550	
7	8	5	3	6	6	4	2	3	4	3	2	2	2	2	1	2	2	6	0	1	3	2	3	2	2	6	4	5	2	279	
5	4	5	6	3	1	2	1	2	4	0	0	0	1	1	0	1	0	1	0	1	2	2	2	2	2	2	0	3	0	1	224
—	—	—	—	—	—	—	—	—	—	—	—	—	—	—	—	—	—	—	—	—	—	—	—	—	—	—	—	—	—	—	
8	36	41	39	30	30	35	29	29	28	24	30	15	26	24	19	32	18	26	29	29	27	36	31	23	28	44	45	27	29	2260	

Таблица № 17.

Смертность женская

Недѣли.	1	2	3	4	5	6	7	8	9	10	11	12	13	14	15	16	17	18	19	20	21
Брюшной тифъ . .	8	11	4	5	2	8	4	6	8	6	10	9	9	2	6	8	4	12	6	4	
Сыпной тифъ . . .	1	0	2	0	1	0	1	0	1	3	0	0	1	0	1	3	0	1	0	1	
Возвратный тифъ .	1	4	1	3	1	2	3	2	2	4	6	0	0	3	2	2	3	1	4	2	
Неопредѣлен. тифъ.	1	0	3	2	3	0	4	0	1	1	1	1	2	0	0	0	0	2	0	1	
Скарлатина	7	16	11	8	13	6	8	11	15	6	9	16	12	7	9	9	9	13	12	6	1
Дифтеритъ	11	14	18	12	16	13	17	7	13	21	18	13	18	7	11	13	15	18	8	9	1
Корь	3	6	6	4	4	3	7	4	8	6	8	7	11	10	8	6	13	3	5	6	1
Оспа	9	7	4	6	9	5	3	5	5	9	1	9	5	4	3	5	2	4	4	2	
Крупозн. восп. легк.	—	—	—	—	—	—	—	—	—	—	—	—	—	—	—	—	—	—	—	—	—
Итого	41	58	49	40	49	37	47	35	53	56	53	55	58	33	40	46	46	54	39	31	3

Таблица № 18.

Смертность возрастная

Недѣли.	1	2	3	4	5	6	7	8	9	10	11	12	13	14	15	16	17	18	19	20	21
Брюшной тифъ . .	3	1	1	1	0	0	0	2	0	1	1	1	2	0	1	1	1	2	0	2	
Сыпной тифъ . . .	0	0	0	0	0	0	0	1	0	0	0	1	1	1	0	0	0	0	0	0	
Возвратный тифъ	0	0	0	0	0	1	0	0	1	0	0	0	0	0	0	0	0	1	0	0	
Неопредѣлен. тифъ.	0	0	0	2	1	1	1	1	1	0	0	0	0	0	0	0	0	1	1	0	
Скарлатина	14	20	18	19	15	11	11	18	20	10	17	24	19	15	12	11	6	14	11	7	
Дифтеритъ	22	22	19	16	17	16	13	13	12	16	20	9	14	7	8	21	18	24	9	14	
Корь	8	11	9	11	6	12	12	9	13	10	14	8	14	15	16	16	16	9	14	12	
Оспа	15	13	11	11	7	12	8	9	7	11	2	8	7	4	2	8	4	5	8	3	
Крупозн. восп. легк.	—	—	—	—	—	—	—	—	—	—	—	—	—	—	—	—	—	—	—	—	
Итого	62	67	58	60	46	53	45	53	54	48	54	51	57	42	39	57	45	56	43	38	

пола по недѣлямъ.

1883 годъ.

24	25	26	27	28	29	30	31	32	33	34	35	36	37	38	39	40	41	42	43	44	45	46	47	48	49	50	51	52	ВСЕГО
1	6	3	2	5	6	2	0	3	2	2	2	6	3	5	3	7	1	10	4	5	4	0	4	4	6	8	3	3	258
0	1	0	1	3	2	1	0	0	0	1	0	1	1	0	0	1	0	0	0	1	1	0	0	0	1	0	1	0	35
0	3	1	1	2	0	0	0	0	0	1	0	0	0	1	1	0	1	0	3	0	1	1	1	0	0	0	0	0	72
0	1	0	1	1	2	1	0	1	0	1	2	0	0	1	0	0	1	0	0	0	0	1	0	0	0	0	0	1	37
4	2	1	5	3	2	2	3	1	5	6	8	7	3	6	5	12	5	5	7	4	2	5	4	4	5	5	4	3	349
9	8	12	8	8	8	9	3	12	5	6	8	9	3	8	6	5	10	15	9	5	13	8	8	11	7	7	12	6	541
9	7	8	4	3	2	3	3	2	6	2	2	1	3	2	0	2	1	1	1	0	6	1	4	2	2	3	6	5	245
6	3	3	1	2	1	1	1	0	1	0	0	0	1	0	0	0	0	0	0	0	0	1	0	1	3	2	1	1	149
—	—	—	—	—	—	—	—	—	—	—	—	—	—	—	—	—	—	—	—	—	—	—	—	—	—	—	—	—	—
29	31	28	23	27	23	19	10	19	19	19	22	24	14	23	15	27	19	31	24	15	27	17	21	22	24	25	27	19	1686

тъ рожденія до 5 лѣтъ.

1883 г.

24	25	26	27	28	29	30	31	32	33	34	35	36	37	38	39	40	41	42	43	44	45	46	47	48	49	50	51	52	ВСЕГО
0	0	1	0	0	2	0	0	1	1	1	0	1	0	1	2	2	0	4	0	0	1	0	2	4	0	0	1	1	48
0	0	0	0	0	0	0	0	0	0	0	0	1	0	0	0	0	0	0	0	0	0	0	0	0	0	0	0	0	5
0	0	0	0	0	0	0	0	0	0	0	0	0	0	0	0	0	0	0	0	0	0	0	0	0	0	0	0	0	3
0	0	0	1	0	1	0	0	0	1	0	0	1	0	0	0	1	1	0	0	0	0	0	0	0	0	0	0	0	16
4	5	8	6	7	3	2	5	1	6	7	4	7	5	9	7	10	6	7	8	4	6	7	5	4	12	7	2	8	488
9	5	12	7	7	9	7	5	9	6	15	8	10	6	8	12	7	8	21	18	15	12	9	10	12	8	13	10	6	620
16	9	10	9	8	6	5	4	6	7	4	4	3	5	3	2	3	7	1	2	3	8	4	6	4	6	7	10	5	449
5	7	7	2	3	1	2	2	3	0	0	0	1	1	0	1	0	0	0	1	1	0	1	1	1	1	4	1	0	227
—	—	—	—	—	—	—	—	—	—	—	—	—	—	—	—	—	—	—	—	—	—	—	—	—	—	—	—	—	—
34	26	38	25	25	22	16	16	20	21	27	16	24	17	21	24	23	22	33	29	23	27	21	24	25	27	31	24	20	1856

Таблица № 19.

Смертность возрас

Недѣли.	1	2	3	4	5	6	7	8	9	10	11	12	13	14	15	16	17	18	19	20	21
Брюшной тифъ . . .	3	0	3	2	1	3	1	0	1	1	5	6	2	3	3	2	3	2	2	2	2
Сыпной тифъ . . .	0	0	0	0	0	0	1	0	0	1	0	1	0	1	0	0	0	0	0	0	0
Возвратный тифъ . .	0	0	1	0	0	0	0	0	1	0	0	0	0	2	1	0	0	1	0	1	1
Неопредѣлен. тифъ	0	1	0	0	0	0	0	0	0	1	0	1	1	0	0	0	0	0	0	0	0
Скарлатина	8	8	4	3	8	5	9	8	7	2	5	7	6	2	3	4	6	5	5	6	6
Дифтеритъ	7	10	10	8	12	17	7	8	5	12	11	13	11	9	7	12	8	8	12	4	4
Корь	0	0	2	2	2	2	3	1	0	6	2	2	3	9	2	1	5	2	0	4	4
Оспа	5	2	1	0	8	1	5	2	4	2	1	2	3	3	1	2	3	0	2	1	1
Крупозн. восп. легк.	—	—	—	—	—	—	—	—	—	—	—	—	—	—	—	—	—	—	—	—	—
Итого	23	21	21	15	31	28	26	19	18	25	24	32	26	29	17	21	25	18	21	18	11

Таблица № 20.

Смертность возрас

Недѣли.	1	2	3	4	5	6	7	8	9	10	11	12	13	14	15	16	17	18	19	20	21
Брюшной тифъ . . .	3	15	7	7	9	12	8	12	13	10	11	5	12	12	7	11	7	10	10	9	14
Сыпной тифъ . . .	2	2	4	1	2	0	1	3	1	4	3	2	1	5	3	3	2	2	2	3	3
Возвратный тифъ . .	5	2	4	6	6	3	10	1	3	5	13	6	8	10	4	1	3	3	9	4	3
Неопредѣлен. тифъ	3	0	2	1	3	1	2	1	1	1	0	1	2	2	1	1	1	1	2	2	3
Скарлатина	3	1	0	0	2	2	0	0	0	0	1	1	1	0	1	0	0	0	0	0	0
Дифтеритъ	0	1	0	1	3	0	3	1	1	3	0	3	5	1	4	2	4	2	0	2	2
Корь	0	0	0	1	0	0	0	1	0	0	0	1	0	0	0	0	1	0	0	0	0
Оспа	5	3	4	5	6	2	2	3	1	2	1	3	2	1	1	1	1	1	3	2	3
Крупозн. восп. легк.	—	—	—	—	—	—	—	—	—	—	—	—	—	—	—	—	—	—	—	—	—
Итого	21	24	21	22	31	20	26	22	20	25	29	22	31	31	21	19	19	19	26	22	13

ДОТЪ 5 ДО 15 ЛѢТЪ.

1883 г.

24	25	26	27	28	29	30	31	32	33	34	35	36	37	38	39	40	41	42	43	44	45	46	47	48	49	50	51	52	ВСЕГО
1	4	1	2	4	6	1	0	1	0	1	1	2	1	0	2	0	0	2	3	1	4	2	1	1	3	5	4	1	104
0	0	1	0	0	0	0	0	0	0	0	0	0	0	0	0	0	0	0	1	0	0	0	0	0	0	0	0	0	7
0	0	2	0	0	0	0	0	0	0	0	0	0	0	0	0	0	0	0	1	0	0	0	0	0	0	1	0	0	13
0	0	0	0	0	1	0	0	0	0	0	0	0	0	1	0	0	0	0	0	0	0	0	0	0	0	1	0	0	7
1	2	1	1	1	2	5	2	2	4	3	7	2	2	1	6	7	2	4	2	3	1	3	1	2	2	3	5	3	201
5	7	6	6	4	5	6	5	6	5	3	4	8	4	4	2	5	10	4	8	5	16	11	4	7	5	10	7	9	399
1	2	1	1	1	0	0	2	0	2	0	0	0	0	0	0	1	0	0	0	0	0	0	0	0	2	0	1	2	69
2	0	1	2	0	1	0	0	0	1	0	0	0	0	0	0	0	0	0	0	0	0	0	1	1	1	0	0	1	64
—	—	—	—	—	—	—	—	—	—	—	—	—	—	—	—	—	—	—	—	—	—	—	—	—	—	—	—	—	—
10	15	13	12	10	15	12	9	9	12	7	12	12	7	6	10	13	12	10	15	9	21	16	7	11	13	20	17	16	864

ДОТЪ 15 ДО 40 ЛѢТЪ.

1883 г.

24	25	26	27	28	29	30	31	32	33	34	35	36	37	38	39	40	41	42	43	44	45	46	47	48	49	50	51	52	ВСЕГО
9	7	7	6	8	7	10	5	7	3	9	3	10	7	5	8	4	7	12	3	7	3	5	7	6	15	6	7	6	415
0	1	0	2	2	1	1	1	2	0	0	1	2	0	1	1	0	0	0	0	1	0	2	1	0	2	3	0	0	80
3	6	4	1	1	2	3	2	2	1	2	0	1	0	2	1	0	1	1	2	0	3	1	1	0	4	0	0	0	163
1	2	1	2	0	4	2	1	1	1	1	2	0	1	0	2	1	0	1	2	1	1	1	1	0	1	1	0	2	67
0	1	0	0	0	0	0	0	0	0	0	0	0	0	0	0	0	1	0	1	0	1	0	0	1	0	0	0	0	18
2	2	1	0	3	0	1	0	1	1	0	2	0	2	1	0	0	0	1	0	0	1	0	0	1	2	1	1	0	62
0	1	0	0	0	0	0	0	0	0	0	0	0	0	0	0	0	0	0	0	0	0	0	0	0	0	0	0	0	6
3	1	1	0	0	0	0	0	1	0	0	0	0	1	0	0	0	1	0	0	1	2	2	0	1	1	0	0	1	67
—	—	—	—	—	—	—	—	—	—	—	—	—	—	—	—	—	—	—	—	—	—	—	—	—	—	—	—	—	—
18	21	14	21	14	14	17	9	14	6	12	8	13	11	9	12	5	10	15	8	10	11	11	10	9	25	11	8	9	878

Таблица № 21.

Смертность возра...

Недѣли.	1	2	3	4	5	6	7	8	9	10	11	12	13	14	15	16	17	18	19	20	21
Брюшной тифъ . . .	4	2	3	3	1	4	3	3	6	1	5	7	3	2	3	2	9	7	4	2	
Сыпной тифъ . . .	0	0	1	1	2	0	1	1	1	0	0	1	1	1	2	2	0	0	1	1	
Возвратный тифъ .	3	4	4	6	6	8	6	7	5	4	6	9	5	0	5	3	6	0	4	1	
Неопредѣлен. тифъ.	0	0	1	3	1	0	1	0	1	2	1	1	0	0	0	0	0	0	0	1	
Скарлатина	0	0	0	1	0	0	0	0	0	0	0	0	0	0	0	0	0	0	0	0	
Дифтеритъ	0	0	0	0	0	0	0	0	1	1	0	0	0	0	0	0	0	2	1	1	
Корь	0	0	0	0	0	0	0	0	0	0	0	0	0	0	0	0	0	0	0	0	
Оспа	0	1	0	1	1	0	0	1	2	1	0	0	0	0	1	1	0	1	2	0	
Крупозн. восп. легк.	—	—	—	—	—	—	—	—	—	—	—	—	—	—	—	—	—	—	—	—	
Итого . . .	7	7	9	15	11	12	11	12	16	9	12	18	9	3	11	8	15	10	12	6	18

Таблица № 22.

Общая смертно...

Недѣли.	1	2	3	4	5	6	7	8	9	10	11	12	13	14	15	16	17	18	19	20	21
Брюшной тифъ . . .	6	29	16	19	20	18	21	17	30	16	15	24	13	16	15	13	15	9	17	13	
Сыпной тифъ . . .	3	2	2	5	4	2	2	4	3	1	1	3	1	4	0	0	3	1	0	1	
Возвратный тифъ .	1	1	1	4	0	0	4	1	1	1	3	4	0	1	1	2	1	4	1	0	
Неопредѣлен. тифъ.	2	3	1	3	2	1	1	1	3	4	3	3	2	2	2	0	1	3	2	4	
Скарлатина	8	15	14	16	14	9	8	20	22	10	10	14	9	14	18	15	14	7	9	5	
Дифтеритъ	22	17	20	19	21	23	26	16	15	12	12	17	20	17	11	21	11	23	13	15	
Корь	17	12	18	21	24	25	34	40	50	41	41	58	48	60	73	50	49	51	51	58	
Оспа	0	2	2	1	1	2	1	2	1	3	8	4	1	1	2	2	4	4	2	9	
Крупозн. восп. легк.	—	—	—	—	—	—	—	—	—	—	—	—	—	—	—	—	—	—	—	—	
Итого . . .	59	81	74	88	86	80	97	101	125	88	93	127	94	115	122	103	98	102	95	105	180

отъ 40 лѣтъ и далѣе.

1883 годъ.

24	25	26	27	28	29	30	31	32	33	34	35	36	37	38	39	40	41	42	43	44	45	46	47	48	49	50	51	52	ВСЕГО
3	7	2	2	2	2	2	2	1	1	1	0	1	1	4	0	3	0	1	1	0	3	0	2	2	2	4	1	2	140
0	1	0	0	2	2	1	0	0	0	1	0	0	1	0	0	1	0	0	0	0	1	0	0	0	0	0	1	0	27
0	1	0	3	3	2	0	0	1	1	0	0	0	1	2	1	0	0	1	0	0	0	0	1	1	0	2	1	0	127
0	1	0	0	1	0	0	1	2	2	1	1	0	0	0	0	0	1	0	0	0	0	0	0	1	1	1	0	1	28
0	0	0	0	0	0	0	0	0	0	0	0	0	0	0	0	0	0	0	0	0	0	0	0	0	0	0	0	0	1
0	0	0	0	0	0	0	1	0	0	0	0	0	0	0	0	0	0	0	0	0	0	0	0	0	1	0	0	2	10
0	0	0	0	0	0	0	0	0	0	0	0	0	0	0	0	0	0	0	0	0	0	0	0	0	0	0	0	0	0
0	0	0	0	0	1	0	1	0	0	0	0	0	0	0	0	0	0	0	0	0	0	0	0	0	0	0	1	0	15
—	—	—	—	—	—	—	—	—	—	—	—	—	—	—	—	—	—	—	—	—	—	—	—	—	—	—	—	—	—
3	10	2	5	8	7	3	5	4	4	3	1	1	3	6	1	4	1	2	1	0	4	0	3	5	3	8	5	3	348

о недѣлямъ.

1884 годъ.

24	25	26	27	28	29	30	31	32	33	34	35	36	37	38	39	40	41	42	43	44	45	46	47	48	49	50	51	52	ВСЕГО
16	8	11	4	9	15	14	12	11	2	4	9	8	5	3	5	6	3	8	5	5	4	6	5	11	10	10	8	11	606
1	0	0	0	1	0	0	0	0	0	0	3	0	0	0	0	0	1	1	0	0	1	1	2	0	0	0	0	1	59
2	0	1	1	1	0	1	2	1	2	1	1	1	1	0	0	0	0	1	0	1	1	0	0	0	0	0	0	0	52
1	2	2	4	1	3	4	3	1	2	0	0	0	1	2	2	0	2	1	3	1	1	2	4	2	2	5	5	4	113
1	6	2	2	3	2	1	7	1	5	0	4	4	0	2	2	4	2	0	3	0	3	3	4	3	4	4	4	4	350
20	14	16	13	5	5	4	11	11	9	8	11	19	5	12	11	13	8	23	12	14	18	17	15	10	10	9	9	14	738
25	22	17	21	8	11	5	8	3	5	4	3	4	4	4	2	2	1	2	1	0	2	0	1	0	0	4	1	1	1087
2	2	4	0	3	0	4	0	6	2	7	1	3	1	0	2	1	0	1	3	2	5	1	3	5	5	1	5	3	137
—	—	—	—	—	—	—	—	—	—	—	—	—	—	—	—	—	—	—	—	—	—	—	—	—	—	—	—	—	—
68	54	53	45	31	36	33	43	34	27	24	32	39	17	23	24	26	17	37	27	23	35	30	34	31	31	33	32	38	3142

Таблица № 23.

Смертность мужская

Недѣли.	1	2	3	4	5	6	7	8	9	10	11	12	13	14	15	16	17	18	19	20	21
Брюшной тифъ . .	4	18	12	7	11	11	12	11	18	9	9	16	9	9	9	7	9	5	10	10	
Сыпной тифъ . . .	3	1	0	5	3	1	1	3	3	1	0	1	1	3	0	0	3	0	0	0	
Возвратный тифъ .	0	1	1	1	0	0	1	1	1	1	3	3	0	0	0	1	1	3	1	0	
Неопредѣлен. тифъ.	1	3	1	1	1	0	1	1	2	2	2	2	1	0	1	0	0	2	1	4	
Скарлатина	2	10	6	8	7	5	4	10	11	5	5	6	4	7	5	6	10	2	6	3	
Дифтеритъ	11	12	13	8	7	9	13	7	9	9	4	5	10	6	4	13	6	9	8	8	
Корь	6	7	9	12	15	13	16	23	32	23	26	32	30	30	34	20	25	30	28	31	
Оспа	0	1	1	1	0	1	1	2	0	3	3	2	1	1	1	2	2	3	1	5	
Крупозн. восп. легк.	—	—	—	—	—	—	—	—	—	—	—	—	—	—	—	—	—	—	—	—	
Итого	27	53	43	43	44	40	49	58	76	53	52	67	56	56	54	49	56	54	55	61	

Таблица № 24.

Смертность женская

Недѣли.	1	2	3	4	5	6	7	8	9	10	11	12	13	14	15	16	17	18	19	20	21
Брюшной тифъ . .	2	11	4	12	9	7	9	6	12	7	6	8	4	7	6	6	6	4	7	3	
Сыпной тифъ . . .	0	1	2	0	1	1	1	1	0	0	1	2	0	1	0	0	0	1	0	1	
Возвратный тифъ .	1	0	0	3	0	0	3	0	0	0	0	1	0	1	1	1	0	1	0	0	
Неопредѣлен. тифъ .	1	0	0	2	1	1	0	0	1	2	1	1	1	2	1	0	1	1	1	0	
Скарлатина	6	5	8	8	7	4	4	10	11	5	5	8	5	7	13	9	4	5	3	2	
Дифтеритъ	11	5	7	11	14	14	13	9	6	3	8	12	10	11	7	8	5	14	5	7	
Корь	11	5	9	9	9	12	18	17	18	18	15	26	18	30	39	30	24	21	23	27	
Оспа	0	1	1	0	1	1	0	0	1	0	5	2	0	0	1	0	2	1	1	4	
Крупозн. восп. легк.	—	—	—	—	—	—	—	—	—	—	—	—	—	—	—	—	—	—	—	—	
Итого	32	28	31	45	42	40	48	43	49	35	41	60	38	59	68	54	42	48	40	44	

Доля по недѣлямъ.

1884 годъ.

24	25	26	27	28	29	30	31	32	33	34	35	36	37	38	39	40	41	42	43	44	45	46	47	48	49	50	51	52	ВСЕГО
7	5	7	4	8	8	10	10	10	2	4	5	4	3	1	3	5	1	5	4	4	3	4	4	7	6	7	2	5	378
1	0	0	0	1	0	0	0	0	0	0	2	0	0	0	0	0	1	1	0	0	1	0	2	0	0	0	0	1	43
0	0	1	0	1	0	1	1	0	0	1	1	0	1	0	0	0	0	0	0	1	1	0	0	0	0	0	0	0	29
1	1	0	3	0	2	4	3	0	1	0	0	0	1	1	2	0	2	1	2	1	0	1	3	1	1	0	2	1	69
0	4	1	0	1	1	1	4	1	0	0	1	1	0	2	2	1	1	0	0	0	3	2	1	3	2	2	2	3	170
10	5	9	6	3	1	2	3	8	6	5	6	10	2	6	2	5	4	13	3	8	7	7	8	6	4	5	5	7	355
11	9	11	8	3	5	4	6	2	1	2	0	2	2	1	0	1	0	1	1	0	1	0	1	0	0	1	1	1	567
2	2	3	0	2	0	2	0	4	1	1	0	1	1	0	2	1	0	0	2	1	2	1	1	1	3	1	1	3	75
—	—	—	—	—	—	—	—	—	—	—	—	—	—	—	—	—	—	—	—	—	—	—	—	—	—	—	—	—	—
32	26	32	21	19	17	24	27	25	11	13	15	18	10	11	11	13	9	21	12	15	18	15	20	18	16	16	13	21	1686

Доля по недѣлямъ.

1884 годъ.

24	25	26	27	28	29	30	31	32	33	34	35	36	37	38	39	40	41	42	43	44	45	46	47	48	49	50	51	52	ВСЕГО
9	3	4	0	1	7	4	2	1	0	0	4	4	2	2	2	1	2	3	1	1	1	2	1	4	4	3	6	6	228
0	0	0	0	0	0	0	0	0	0	0	1	0	0	0	0	0	0	0	0	0	0	1	0	0	0	0	0	0	16
2	0	0	1	0	0	0	1	1	2	0	0	1	0	0	0	0	0	1	0	0	0	0	0	0	0	0	0	0	23
0	1	2	1	1	1	0	0	1	1	0	0	0	0	1	0	0	0	0	1	0	1	1	1	1	1	5	3	3	44
1	2	1	2	2	1	0	3	0	5	0	3	3	0	0	0	3	1	0	3	0	0	1	3	0	2	2	2	1	180
10	9	7	7	2	4	2	8	3	3	3	5	9	3	6	9	8	4	10	9	6	11	10	7	4	6	4	4	7	383
14	13	6	13	5	6	1	2	1	4	2	3	2	2	3	2	1	1	1	0	0	1	0	0	0	0	3	0	0	520
0	0	1	0	1	0	2	0	2	1	6	1	2	0	0	0	0	0	1	1	1	3	0	2	4	2	0	4	0	62
—	—	—	—	—	—	—	—	—	—	—	—	—	—	—	—	—	—	—	—	—	—	—	—	—	—	—	—	—	—
36	28	21	24	12	19	9	16	9	16	11	17	21	7	12	13	13	8	16	15	8	17	15	14	13	15	17	19	17	1456

Таблица № 25.

Смертность возраст

Недѣли.	1	2	3	4	5	6	7	8	9	10	11	12	13	14	15	16	17	18	19	20	21
Брюшной тифъ . . .	1	3	3	4	1	5	1	1	3	2	2	2	1	3	0	1	3	0	2	2	0
Сыпной тифъ . . .	0	2	0	0	0	0	0	0	0	0	0	0	0	0	0	0	0	0	0	0	0
Возвратный тифъ . .	0	0	0	0	0	0	0	0	0	0	0	0	0	0	0	0	0	0	0	0	0
Неопредѣлен. тифъ	0	0	0	1	0	0	0	0	1	0	0	0	1	0	0	0	0	0	1	0	0
Скарлатина	7	9	11	12	11	6	6	15	16	7	6	10	7	8	12	10	10	4	7	3	1
Дифтеритъ	10	12	10	11	17	14	22	9	11	9	7	12	14	13	9	16	7	19	7	8	10
Корь	17	12	18	18	22	24	31	34	42	35	36	54	45	51	65	45	44	48	47	56	33
Оспа	0	1	0	0	0	2	0	0	0	2	6	3	1	0	0	2	3	3	0	2	1
Крупозн. восп. легк.	—	—	—	—	—	—	—	—	—	—	—	—	—	—	—	—	—	—	—	—	—
Итого	35	39	42	46	51	51	60	59	73	55	57	81	69	75	86	74	67	74	64	71	53

Таблица № 26.

Смертность возраст

Недѣли.	1	2	3	4	5	6	7	8	9	10	11	12	13	14	15	16	17	18	19	20	21
Брюшной тифъ . . .	2	4	2	2	3	2	6	2	2	0	0	5	0	1	2	1	3	1	1	3	1
Сыпной тифъ . . .	0	0	0	0	0	1	0	0	0	0	0	0	0	0	0	0	0	0	0	0	0
Возвратный тифъ . .	0	1	0	0	0	0	0	0	0	0	0	1	0	0	0	1	0	0	0	0	0
Неопредѣлен. тифъ	0	1	0	0	1	0	1	0	0	1	0	0	0	0	0	0	0	1	0	0	0
Скарлатина	1	5	2	4	3	2	2	5	6	3	4	3	2	6	6	5	4	3	2	2	2
Дифтеритъ	11	4	9	8	3	9	4	5	4	3	5	5	4	4	2	4	4	3	5	7	7
Корь	0	0	0	3	2	1	3	5	8	6	3	3	3	8	7	5	5	2	4	2	1
Оспа	0	0	2	1	1	0	0	0	1	1	0	1	0	0	1	0	1	0	2	4	1
Крупозн. восп. легк.	—	—	—	—	—	—	—	—	—	—	—	—	—	—	—	—	—	—	—	—	—
Итого	14	15	15	18	13	15	16	17	21	14	12	18	9	19	18	16	17	10	14	18	18

рожденія до 5 лѣтъ.

1884 годъ.

	24	25	26	27	28	29	30	31	32	33	34	35	36	37	38	39	40	41	42	43	44	45	46	47	48	49	50	51	52	ВСЕГО.
1	2	1	2	1	0	1	4	2	0	0	0	0	0	0	0	0	1	0	0	0	1	0	1	1	1	0	2	0	1	64
0	0	0	0	0	0	0	0	0	0	0	0	0	0	0	0	0	0	0	0	0	0	0	0	1	0	0	0	0	0	3
0	0	0	0	0	0	0	0	0	0	0	0	0	0	0	0	0	0	0	0	0	0	0	0	0	0	0	0	0	0	0
0	0	0	0	1	0	0	1	0	0	0	0	0	0	1	0	0	0	0	0	0	0	0	1	0	0	0	2	0	1	11
4	1	5	2	2	2	1	1	6	1	3	0	2	2	0	1	2	3	2	0	2	0	3	2	2	1	3	2	2	2	241
6	17	12	11	7	1	4	3	6	8	8	4	7	17	4	7	9	8	6	12	7	11	14	11	12	7	7	7	5	10	504
3	24	18	14	20	7	8	5	7	3	4	4	3	4	4	4	2	2	1	2	1	0	1	0	1	0	0	3	1	1	982
1	1	0	1	0	1	0	3	0	4	2	6	0	2	0	0	1	0	0	1	3	2	3	0	2	3	2	1	4	1	75
—	—	—	—	—	—	—	—	—	—	—	—	—	—	—	—	—	—	—	—	—	—	—	—	—	—	—	—	—	—	—
5	45	36	30	31	11	14	17	21	16	17	14	12	25	9	12	14	14	9	15	13	14	21	15	19	12	12	17	12	16	1880

отъ 5 до 15 лѣтъ.

1884 годъ.

	24	25	26	27	28	29	30	31	32	33	34	35	36	37	38	39	40	41	42	43	44	45	46	47	48	49	50	51	52	ВСЕГО.
1	0	0	0	3	2	0	2	2	0	1	2	0	2	0	1	0	0	1	1	0	1	0	2	1	2	1	5	2	82	
0	0	0	0	0	0	0	0	0	0	0	1	0	0	0	0	0	0	0	0	0	0	0	0	0	0	0	0	0	1	4
0	0	0	0	0	0	0	0	0	0	0	0	0	0	0	0	0	0	0	0	0	0	0	0	0	0	0	0	0	0	3
0	0	0	0	0	0	0	0	0	0	0	0	0	0	0	0	0	0	1	0	0	0	0	2	0	0	1	0	0	10	
0	1	0	0	1	1	0	1	0	2	0	2	2	0	1	0	1	0	0	1	0	0	0	1	2	0	2	1	1	100	
2	1	5	6	3	1	1	4	3	0	4	2	2	1	3	2	3	2	8	3	3	4	5	1	3	3	2	2	4	198	
1	4	3	1	1	2	0	1	0	1	0	0	0	0	0	0	0	0	0	0	0	0	0	0	0	0	1	0	0	94	
0	2	2	0	2	0	1	0	2	0	1	1	1	1	0	1	1	0	0	0	0	1	0	1	1	2	0	0	1	40	
—	—	—	—	—	—	—	—	—	—	—	—	—	—	—	—	—	—	—	—	—	—	—	—	—	—	—	—	—	—	—
4	8	10	7	10	6	2	8	7	3	6	8	5	4	4	4	5	2	10	5	3	6	5	7	7	7	7	7	8	9	531

*

Таблица № 27.

Смертность возра...

Недѣли.	1	2	3	4	5	6	7	8	9	10	11	12	13	14	15	16	17	18	19	20	21
Брюшной тифъ . . .	3	14	7	10	11	9	11	12	19	9	10	11	8	7	8	8	7	5	13	6	1
Сыпной тифъ . . .	2	0	1	5	3	0	1	0	2	1	1	3	1	3	0	0	1	1	0	1	1
Возвратный тифъ .	1	0	1	0	0	0	1	1	1	0	2	1	0	0	0	0	1	3	1	0	1
Неопредѣлен. тифъ	2	2	1	2	1	1	0	0	2	1	1	3	1	1	1	0	1	0	0	3	1
Скарлатина	0	1	1	0	0	1	0	0	0	0	0	1	0	0	0	0	0	0	0	0	0
Дифтеритъ	0	1	1	0	1	0	0	2	0	0	0	0	1	0	0	1	0	1	1	0	0
Корь	0	0	0	0	0	0	0	1	0	0	2	1	0	1	1	0	0	1	0	0	0
Оспа	0	1	0	0	0	0	1	1	0	0	2	0	0	1	1	0	0	1	0	3	0
Крупозн. восп. легк.	—	—	—	—	—	—	—	—	—	—	—	—	—	—	—	—	—	—	—	—	—
Итого	8	19	12	17	16	11	14	17	24	11	18	20	11	13	11	9	10	12	15	13	11

Таблица № 28.

Смертность возра...

Недѣли.	1	2	3	4	5	6	7	8	9	10	11	12	13	14	15	16	17	18	19	20	21
Брюшной тифъ . . .	0	8	4	3	5	2	3	2	6	5	3	6	4	5	5	3	2	3	1	2	2
Сыпной тифъ . . .	1	0	1	0	1	1	1	4	1	0	0	0	0	1	0	0	2	0	0	0	1
Возвратный тифъ .	0	0	0	4	0	0	3	0	0	1	1	2	0	1	1	1	0	1	0	0	0
Неопредѣлен. тифъ	0	0	0	0	0	0	0	1	0	2	2	0	0	1	1	0	0	2	1	1	1
Скарлатина	0	0	0	0	0	0	0	0	0	0	0	0	0	0	0	0	0	0	0	0	0
Дифтеритъ	1	0	0	0	0	0	0	0	0	0	0	0	1	0	0	0	0	0	0	0	0
Корь	0	0	0	0	0	0	0	0	0	0	0	0	0	0	0	0	0	0	0	0	0
Оспа	0	0	0	0	0	0	0	1	0	0	0	0	0	0	0	0	0	0	0	0	0
Крупозн. восп. легк.	—	—	—	—	—	—	—	—	—	—	—	—	—	—	—	—	—	—	—	—	—
Итого	2	8	5	7	6	3	7	8	7	8	6	8	5	8	7	4	4	6	2	3	4

отъ 15 до 40 лѣтъ.

1884 г.

24	25	26	27	28	29	30	31	32	33	34	35	36	37	38	39	40	41	42	43	44	45	46	47	48	49	50	51	52	ВСЕГО
9	6	4	2	4	10	7	7	3	1	3	4	7	3	1	3	3	2	5	2	2	3	3	2	6	7	7	2	3	330
1	0	0	0	1	0	0	0	0	0	0	1	0	0	0	0	0	1	0	0	0	1	0	1	0	0	0	0	0	35
2	0	1	0	1	0	0	2	1	1	0	0	1	1	0	0	0	0	1	0	0	0	0	0	0	0	0	0	0	27
0	1	1	1	0	3	1	3	1	2	0	0	0	0	2	1	0	2	0	3	0	0	0	1	1	2	1	5	2	63
0	0	0	0	0	0	0	0	0	0	0	0	0	0	0	0	0	0	0	0	0	0	1	1	0	1	0	1	9	
1	1	0	0	1	0	0	1	0	1	0	2	0	0	2	0	1	0	3	1	0	0	1	2	0	0	0	2	0	32
0	0	0	0	0	1	0	0	0	0	0	0	0	0	0	0	0	0	0	0	0	1	0	0	0	0	0	0	0	11
1	0	1	0	0	0	0	0	0	0	0	0	0	0	0	0	0	0	0	0	0	1	1	0	1	1	0	1	0	20
—	—	—	—	—	—	—	—	—	—	—	—	—	—	—	—	—	—	—	—	—	—	—	—	—	—	—	—	—	—
14	8	7	3	7	14	8	13	5	5	3	7	8	4	5	4	4	5	9	6	2	6	6	7	8	11	8	11	6	527

отъ 40 лѣтъ и далѣе.

1884 г.

24	25	26	27	28	29	30	31	32	33	34	35	36	37	38	39	40	41	42	43	44	45	46	47	48	49	50	51	52	ВСЕГО
4	1	5	1	2	2	3	1	6	1	0	3	1	0	2	1	2	1	2	2	2	0	2	0	3	1	0	1	5	130
0	0	0	0	0	0	0	0	0	0	0	1	0	0	0	0	0	0	1	0	0	0	1	0	0	0	0	0	0	17
0	0	0	1	0	0	1	0	0	1	1	1	0	0	0	0	0	0	0	0	1	1	0	0	0	0	0	0	0	22
1	1	1	1	1	0	2	0	0	0	0	0	0	0	0	1	0	0	0	0	1	1	1	1	1	0	1	0	1	28
0	0	0	0	0	0	0	0	0	0	0	0	0	0	0	0	0	0	0	0	0	0	0	0	0	0	0	0	0	0
0	0	0	0	0	0	0	0	0	0	0	0	0	0	0	0	1	0	0	1	0	0	0	0	0	0	0	0	0	4
0	0	0	0	0	0	0	0	0	0	0	0	0	0	0	0	0	0	0	0	0	0	0	0	0	0	0	0	0	0
0	0	0	0	0	0	0	0	0	0	0	0	0	0	0	0	0	0	0	0	0	0	0	0	0	0	0	0	1	2
—	—	—	—	—	—	—	—	—	—	—	—	—	—	—	—	—	—	—	—	—	—	—	—	—	—	—	—	—	—
5	2	6	3	3	2	6	1	6	2	1	5	1	0	2	2	3	1	3	3	4	2	4	1	4	1	1	1	7	203

Таблица № 29.

Общая смертность

Недѣли.	1	2	3	4	5	6	7	8	9	10	11	12	13	14	15	16	17	18	19	20	21
Брюшной тифъ . . .	9	9	5	11	10	9	12	13	7	10	10	12	13	12	13	15	12	18	13	7	
Сыпной тифъ . . .	1	0	0	0	1	2	0	1	1	1	0	1	1	2	5	1	0	0	0	1	
Возвратный тифъ .	1	2	2	0	1	0	0	0	0	1	0	1	1	0	0	1	1	1	1	0	
Неопредѣлен. тифъ.	2	3	3	1	3	1	3	3	0	1	3	1	3	0	1	0	5	1	2	2	
Скарлатина	8	7	10	3	4	8	2	5	9	4	6	6	4	6	9	7	4	2	7	7	
Дифтеритъ	11	6	9	13	20	13	7	9	10	5	8	5	7	9	6	3	5	6	9	13	
Корь	2	1	1	1	4	7	10	5	5	9	7	13	8	13	19	12	14	11	14	13	
Оспа	1	3	1	0	6	5	1	1	1	1	4	4	1	2	1	2	8	1	3	2	
Крупозн. восп. легк.	—	—	—	—	—	—	—	—	—	—	—	—	—	—	—	—	—	—	—	—	
Итого . . .	35	31	31	29	49	45	35	37	33	32	38	43	38	44	54	41	49	40	49	45	

Таблица № 30.

Смертность мужского пола

Недѣли.	1	2	3	4	5	6	7	8	9	10	11	12	13	14	15	16	17	18	19	20	21
Брюшной тифъ . . .	6	6	4	5	7	5	7	6	4	8	9	7	10	8	8	9	7	12	9	5	
Сыпной тифъ . . .	0	0	0	0	1	1	0	1	1	1	0	1	1	0	2	0	0	0	0	1	
Возвратный тифъ .	1	1	2	0	0	0	0	0	0	0	0	1	1	0	0	1	1	1	1	0	
Неопредѣлен. тифъ .	2	2	1	1	1	1	1	3	0	0	3	1	3	0	0	0	2	0	2	2	
Скарлатина	4	5	1	2	4	4	0	2	3	2	4	5	1	2	3	2	3	0	3	5	
Дифтеритъ	6	3	5	10	8	6	3	3	7	0	4	3	5	6	4	1	3	2	5	8	
Корь	0	0	0	1	4	4	7	4	3	8	4	8	5	8	8	5	8	5	8	7	
Оспа	1	2	0	0	3	4	0	0	0	1	2	3	1	2	1	2	4	1	2	1	
Крупозн. восп. легк.	—	—	—	—	—	—	—	—	—	—	—	—	—	—	—	—	—	—	—	—	
Итого . . .	20	19	13	19	28	25	18	19	18	20	26	29	27	26	26	20	28	21	30	29	

о недѣлямъ.

1885 годъ.

24	25	26	27	28	29	30	31	32	33	34	35	36	37	38	39	40	41	42	43	44	45	46	47	48	49	50	51	52	ВСЕГО
11	13	8	11	8	4	4	9	5	9	11	7	12	6	9	8	8	10	7	9	9	8	8	15	9	9	18	19	10	520
0	0	0	1	0	2	1	0	0	0	0	2	1	1	0	0	1	1	0	0	2	0	0	1	0	1	1	1	2	40
0	0	1	0	0	1	0	1	0	1	1	0	1	0	1	0	0	0	0	1	3	1	4	1	4	3	5	2	9	54
2	4	2	2	3	2	3	2	1	2	2	1	2	2	3	5	1	0	3	2	2	2	0	1	1	5	1	6	2	108
4	4	3	1	7	2	3	11	8	2	13	8	23	12	11	21	16	12	20	10	22	13	31	22	16	19	21	25	20	517
5	9	7	9	9	4	6	10	7	10	8	4	9	3	8	6	8	11	0	9	7	4	3	7	9	10	11	6	8	407
14	9	10	7	12	9	8	10	9	11	8	5	8	7	8	12	6	10	6	7	9	7	8	10	9	11	18	11	16	469
3	2	2	5	3	2	1	1	1	0	1	1	0	0	2	0	0	2	0	1	1	0	1	0	1	4	2	2	4	97
—	—	—	—	—	—	—	—	—	—	—	—	—	—	—	—	—	—	—	—	—	—	—	—	—	—	—	—	—	—
39	41	33	36	42	26	26	44	31	35	44	28	56	31	42	52	40	46	36	39	55	35	55	57	49	62	77	72	71	2212

ола по недѣлямъ.

1885 годъ.

24	25	26	27	28	29	30	31	32	33	34	35	36	37	38	39	40	41	42	43	44	45	46	47	48	49	50	51	52	ВСЕГО
9	11	5	9	7	2	2	8	3	7	11	5	10	5	8	4	6	4	2	5	5	4	5	9	5	5	11	13	7	351
0	0	0	1	0	2	0	0	0	0	0	1	0	1	0	0	1	1	0	0	0	0	0	0	0	1	1	1	1	25
0	0	1	0	0	1	0	0	0	1	1	0	1	0	1	0	0	0	0	1	2	1	3	0	2	2	2	1	5	36
1	2	2	2	3	1	2	2	1	2	2	1	1	1	1	4	1	0	3	2	1	1	0	1	1	3	1	5	2	78
3	4	1	1	2	2	0	6	4	0	4	3	12	7	4	11	12	9	11	5	13	7	17	9	4	13	8	13	10	261
3	5	5	5	4	3	1	8	1	5	7	3	5	2	1	4	3	8	0	4	4	2	0	3	5	6	6	1	4	214
6	3	3	5	4	7	3	4	4	5	5	3	5	4	5	5	1	9	0	4	4	4	5	4	3	4	12	4	8	245
1	0	0	2	2	1	0	1	1	0	1	1	0	0	2	0	0	2	0	0	0	0	1	0	1	2	2	2	3	58
—	—	—	—	—	—	—	—	—	—	—	—	—	—	—	—	—	—	—	—	—	—	—	—	—	—	—	—	—	—
23	25	17	25	22	19	8	29	14	20	31	17	34	20	22	28	24	33	16	21	29	19	31	26	21	36	43	40	40	1268

Таблица № 31.

Смертность женская

Недѣли.	1	2	3	4	5	6	7	8	9	10	11	12	13	14	15	16	17	18	19	20	21
Брюшной тифъ . . .	3	3	1	6	3	4	5	7	3	2	1	5	3	4	5	6	5	6	4	2	
Сыпной тифъ . . .	1	0	0	0	0	1	0	0	0	0	0	0	0	2	3	1	0	0	0	0	
Возвратный тифъ . .	0	1	0	0	1	0	0	0	0	1	0	0	0	0	0	0	0	0	0	0	
Неопредѣлен. тифъ .	0	1	2	0	2	0	2	0	0	1	0	0	0	0	1	0	3	1	0	0	
Скарлатина	4	2	9	1	0	4	2	3	6	2	2	1	3	4	6	5	1	2	4	2	
Дифтеритъ	5	3	4	3	12	7	3	6	3	5	4	2	2	3	2	2	2	4	4	5	
Корь	2	1	1	0	0	3	3	1	2	1	3	5	3	5	11	7	6	6	6	6	
Оспа	0	1	1	0	3	1	1	1	1	0	2	1	0	0	0	0	4	0	1	1	
Крупозн. восп. легк.	—	—	—	—	—	—	—	—	—	—	—	—	—	—	—	—	—	—	—	—	
Итого	15	12	18	10	21	20	16	18	15	12	12	14	11	18	28	21	21	19	19	16	1

Таблица № 32.

Смертность возрастная

Недѣли.	1	2	3	4	5	6	7	8	9	10	11	12	13	14	15	16	17	18	19	20	21
Брюшной тифъ . . .	2	0	1	4	0	3	0	1	1	0	1	0	0	4	1	1	1	3	1	0	
Сыпной тифъ . . .	0	0	0	0	0	0	0	0	0	0	0	0	0	0	0	0	0	0	0	0	
Возвратный тифъ . .	0	0	0	0	0	0	0	0	0	0	0	0	0	0	0	0	0	0	0	0	
Неопредѣлен. тифъ .	1	1	0	0	0	0	0	0	0	0	0	0	0	0	0	0	0	0	0	0	
Скарлатина	6	4	7	3	2	5	1	4	3	4	4	4	2	4	5	5	4	1	4	7	
Дифтеритъ	7	3	6	8	11	8	4	6	10	2	6	2	3	6	5	1	2	3	4	9	
Корь	2	1	1	1	1	4	10	5	3	8	6	12	6	12	16	10	14	9	13	13	
Оспа	1	1	1	0	3	4	1	1	1	1	3	2	0	1	1	2	3	1	3	2	
Крупозн. восп. легк.	—	—	—	—	—	—	—	—	—	—	—	—	—	—	—	—	—	—	—	—	
Итого	19	10	16	16	17	24	16	17	18	15	20	20	11	27	28	19	24	17	25	31	

ола по недѣлямъ.

1885 годъ.

24	25	26	27	28	29	30	31	32	33	34	35	36	37	38	39	40	41	42	43	44	45	46	47	48	49	50	51	52	Всего.
2	2	3	2	1	2	2	1	2	2	0	2	2	1	1	4	2	6	5	4	4	4	3	6	4	4	7	6	3	169
0	0	0	0	0	0	1	0	0	0	0	1	1	0	0	0	0	0	0	0	2	0	0	1	0	0	0	0	1	15
0	0	0	0	0	0	0	1	0	0	0	0	0	0	0	0	0	0	0	0	1	0	1	1	2	1	3	1	4	18
1	2	0	0	0	1	1	0	0	0	0	0	1	1	2	1	0	0	0	0	1	1	0	0	0	2	0	1	0	30
1	0	2	0	5	0	2	5	4	2	9	5	11	5	7	10	4	3	9	5	9	6	14	13	12	7	12	13	10	256
2	4	2	4	5	1	5	2	6	6	1	1	4	1	7	2	5	3	0	5	3	2	3	4	4	4	5	5	4	193
8	6	7	2	8	2	5	6	5	6	3	2	3	3	3	7	5	1	6	3	5	3	3	6	6	7	6	7	8	224
2	2	2	3	1	1	1	0	0	0	0	0	0	0	0	0	0	0	0	1	1	0	0	0	0	2	0	0	1	39
—	—	—	—	—	—	—	—	—	—	—	—	—	—	—	—	—	—	—	—	—	—	—	—	—	—	—	—	—	—
16	16	16	11	20	7	17	15	17	16	13	11	22	11	20	24	16	13	20	18	26	16	24	31	28	27	34	32	31	944

ь рожденія до 5 лѣтъ.

1885 годъ.

24	25	26	27	28	29	30	31	32	33	34	35	36	37	38	39	40	41	42	43	44	45	46	47	48	49	50	51	52	Всего.
3	0	0	2	3	1	0	0	0	0	0	0	0	1	1	0	1	4	2	0	1	1	0	0	0	1	1	2	0	52
0	0	0	0	0	0	0	0	0	0	0	0	0	0	0	0	1	0	0	0	0	0	0	0	0	0	0	0	0	1
0	0	0	0	0	0	0	0	0	0	0	0	0	0	0	0	0	0	0	0	0	0	0	0	0	0	0	0	0	0
0	0	0	0	0	0	0	0	0	0	0	0	0	0	1	0	0	0	0	1	0	0	0	0	1	0	1	0	6	
2	3	1	1	5	2	1	8	6	2	8	3	14	7	10	16	12	9	11	7	11	8	18	15	8	13	11	16	14	335
4	8	5	6	5	3	4	7	5	7	5	2	7	1	7	2	6	7	0	5	5	1	2	6	6	6	3	4	6	258
12	9	10	7	12	9	8	9	9	11	6	5	7	7	8	11	6	10	5	7	9	6	8	10	8	10	14	11	16	431
2	1	2	4	1	2	1	1	0	0	0	1	0	0	0	0	0	1	0	1	0	0	1	0	1	2	0	1	1	60
—	—	—	—	—	—	—	—	—	—	—	—	—	—	—	—	—	—	—	—	—	—	—	—	—	—	—	—	—	—
23	21	18	20	26	17	14	25	20	20	19	11	28	16	26	30	26	31	18	20	27	16	29	31	23	33	29	35	37	1143

Таблица № 33.

Недѣли	1	2	3	4	5	6	7	8	9	10	11	12	13	14	15	16	17	18	19	20	21
Брюшной тифъ	2	1	0	0	2	0	2	1	2	2	2	1	3	2	3	5	0	0	0	0	2
Сыпной тифъ	0	0	0	0	0	0	0	1	0	0	0	0	0	0	0	1	0	0	0	0	0
Возвратный тифъ	0	0	0	0	0	0	0	0	0	0	0	0	0	0	0	0	0	0	0	0	0
Неопредѣл. тифъ	0	1	0	0	0	0	0	0	0	0	0	0	0	0	0	0	0	0	2	0	0
Скарлатина	2	2	3	0	2	3	1	1	6	1	1	2	2	1	4	2	0	1	3	0	0
Дифтеритъ	4	1	3	3	5	3	2	2	0	3	1	2	3	2	1	2	3	3	4	3	0
Корь	0	0	0	0	1	2	0	0	2	1	1	1	2	1	3	2	0	2	0	0	0
Оспа	0	1	0	0	2	0	0	0	0	0	1	0	0	1	0	0	3	0	0	0	0
Круп. восп. легк.	—	—	—	—	—	—	—	—	—	—	—	—	—	—	—	—	—	—	—	—	—
Всего	8	6	6	3	12	8	5	5	10	7	6	6	10	7	11	12	6	6	9	5	0

Таблица № 34.

Недѣли	1	2	3	4	5	6	7	8	9	10	11	12	13	14	15	16	17	18	19	20	21
Брюшной тифъ	5	8	4	3	8	6	8	8	2	7	7	9	10	5	8	7	9	13	9	3	0
Сыпной тифъ	1	0	0	0	1	1	0	0	1	1	0	0	1	0	4	0	0	0	0	1	0
Возвратный тифъ	1	1	1	0	0	0	0	0	0	0	0	0	1	0	0	1	1	1	1	0	0
Неопредѣл. тифъ	0	0	1	1	2	0	1	3	0	1	2	1	3	0	0	0	3	0	0	2	0
Скарлатина	0	0	0	0	0	0	0	0	0	0	0	0	0	2	0	0	0	0	0	0	0
Дифтеритъ	0	1	0	2	3	2	0	0	0	0	1	1	1	1	0	1	0	0	1	1	0
Корь	0	0	0	0	2	1	0	0	0	0	0	0	0	0	0	0	0	0	1	0	0
Оспа	0	1	0	0	1	1	0	0	0	0	0	2	1	0	0	0	2	0	0	0	0
Круп. восп. легк.	—	—	—	—	—	—	—	—	—	—	—	—	—	—	—	—	—	—	—	—	—
Всего	7	11	6	6	17	11	9	11	3	9	10	13	17	8	12	9	15	14	12	7	0

Ъ 5 ЛѢТЪ ДО 15.

1885 ГОДЪ.

24	25	26	27	28	29	30	31	32	33	34	35	36	37	38	39	40	41	42	43	44	45	46	47	48	49	50	51	52	Всего.
0	1	1	0	1	0	0	2	2	0	2	2	1	0	1	0	2	6	0	0	3	0	2	1	3	3	5	2	2	76
0	0	0	0	0	0	0	0	0	0	0	1	1	0	0	0	0	0	0	0	0	0	0	0	0	0	0	0	0	4
0	0	0	0	0	0	0	0	0	0	0	0	0	0	0	0	0	0	0	0	0	0	0	0	0	0	0	0	0	0
0	0	0	2	0	0	0	0	0	0	0	0	0	0	0	0	0	0	0	0	0	0	0	0	0	0	0	0	0	8
2	1	1	0	2	0	2	3	2	0	4	4	7	5	1	5	4	3	9	3	11	5	13	6	8	5	9	9	3	169
1	1	1	2	4	1	1	3	2	3	3	2	2	1	1	3	2	4	0	4	1	2	1	0	2	2	7	2	1	118
2	0	0	0	0	0	0	1	0	0	2	0	0	0	0	1	0	0	1	0	0	1	0	0	1	1	4	0	0	33
0	0	0	1	1	0	0	0	1	0	1	0	0	0	2	0	0	1	0	0	1	0	0	0	0	1	2	1	3	25
—	—	—	—	—	—	—	—	—	—	—	—	—	—	—	—	—	—	—	—	—	—	—	—	—	—	—	—	—	—
5	3	3	5	8	1	3	9	7	3	12	9	11	6	5	9	8	14	10	7	16	9	16	7	14	12	27	16	9	433

Ъ 15 ЛѢТЪ ДО 40.

1885 ГОДЪ.

24	25	26	27	28	29	30	31	32	33	34	35	36	37	38	39	40	41	42	43	44	45	46	47	48	49	50	51	52	Всего.
7	10	4	7	3	1	3	5	2	8	8	5	9	5	6	5	5	0	5	6	5	6	5	10	3	2	7	12	6	313
0	0	0	0	0	1	0	0	0	0	0	1	0	1	0	0	0	1	0	0	2	0	0	0	0	1	1	1	1	23
0	0	1	0	0	1	0	1	0	0	1	0	0	0	1	0	0	0	0	1	1	1	3	0	3	3	1	2	5	33
1	3	2	0	3	2	2	1	1	2	2	0	2	1	2	3	1	0	2	1	1	1	0	1	0	3	1	2	1	62
0	0	0	0	0	0	1	0	0	0	1	1	2	0	0	0	0	0	0	0	0	0	0	1	0	1	1	0	3	13
0	0	1	1	0	0	1	0	0	0	0	0	0	1	0	1	0	0	0	0	1	1	0	1	1	1	1	0	1	27
0	0	0	0	0	0	0	0	0	0	0	0	1	0	0	0	0	0	0	0	0	0	0	0	0	0	0	0	0	5
1	0	0	0	1	0	0	0	0	0	0	0	0	0	0	0	0	0	0	0	0	0	0	0	0	1	0	0	0	11
—	—	—	—	—	—	—	—	—	—	—	—	—	—	—	—	—	—	—	—	—	—	—	—	—	—	—	—	—	—
9	13	8	8	7	5	7	7	3	10	12	7	14	8	9	9	6	1	7	8	10	9	8	13	7	12	12	17	17	487

*

Таблица № 35

Недѣли.	1	2	3	4	5	6	7	8	9	10	11	12	13	14	15	16	17	18	19	20	21
Брюшной тифъ . . .	0	0	0	4	0	0	2	3	2	1	0	2	0	1	1	2	2	2	3	2	3
Сыпной тифъ . . .	0	0	0	0	0	1	0	0	0	0	0	1	0	2	1	0	0	0	0	0	0
Возвратный тифъ.	0	1	1	0	1	0	0	0	0	1	0	1	0	0	0	0	0	0	0	0	1
Неопредѣл. тифъ.	1	1	2	0	1	1	2	0	0	0	1	0	0	0	1	0	2	1	0	0	0
Скарлатина . . .	0	0	0	0	0	0	0	0	0	0	0	0	0	0	0	0	0	0	0	0	0
Дифтеритъ . . .	0	1	0	0	1	0	0	1	0	0	0	0	0	0	0	0	0	0	0	0	0
Корь	0	0	0	0	0	0	0	0	0	0	0	0	0	0	0	0	0	0	0	0	0
Оспа	0	0	0	0	0	0	0	0	0	0	0	0	0	0	0	0	0	0	0	0	0
Круп. восп. легк.	—	—	—	—	—	—	—	—	—	—	—	—	—	—	—	—	—	—	—	—	—
Всего . . .	1	3	3	4	3	2	4	4	2	2	1	4	0	3	3	2	4	3	3	2	

Общая смертно...

Таблица № 36

Недѣли.	1	2	3	4	5	6	7	8	9	10	11	12	13	14	15	16	17	18	19	20	21
Брюшной тифъ . . .	15	20	17	15	19	22	18	13	19	15	16	15	13	21	8	17	18	11	6	8	
Сыпной тифъ . . .	1	2	0	0	1	1	3	0	3	2	2	1	3	0	1	2	4	0	0	3	
Возвратный тифъ.	4	6	4	8	6	7	8	4	4	7	6	10	9	6	1	11	5	1	3	3	
Неопредѣл. тифъ.	10	3	5	1	1	1	4	2	2	3	3	1	4	2	5	2	5	6	3	2	
Скарлатина . . .	26	21	13	20	27	25	29	31	27	18	23	27	17	19	23	28	16	24	26	26	
Дифтеритъ . . .	13	12	14	10	14	12	11	10	10	11	11	12	11	8	8	14	13	15	6	7	
Корь	16	9	18	16	13	29	24	16	13	32	38	24	38	54	41	44	36	32	43	28	
Оспа	2	0	3	0	1	1	3	0	0	1	1	1	2	2	0	2	3	3	2	5	
Круп. восп. легк.	42	27	25	41	46	38	39	48	49	41	35	37	32	35	46	53	66	40	46	35	
Всего . . .	129	100	99	111	128	136	139	124	127	130	135	128	129	147	133	173	166	132	135	117	117

ь 40 лѣтъ и далѣе.

1885 годъ.

24	25	26	27	28	29	30	31	32	33	34	35	36	37	38	39	40	41	42	43	44	45	46	47	48	49	50	51	52	Всего.
1	2	3	2	1	2	1	2	1	1	1	0	2	0	1	3	0	0	0	3	0	1	1	4	3	3	5	3	2	79
0	0	0	1	0	1	1	0	0	0	0	0	0	0	0	0	0	0	0	0	0	0	0	1	0	0	0	0	1	12
0	0	0	0	0	0	0	0	0	1	0	0	1	0	0	0	0	0	0	0	2	0	1	1	1	0	4	0	4	21
1	1	0	0	0	0	1	1	0	0	0	1	0	1	1	1	0	0	1	1	0	0	0	0	1	1	0	1	1	32
0	0	0	0	0	0	0	0	0	0	0	0	0	0	0	0	0	0	0	0	0	0	0	0	0	0	0	0	0	0
0	0	0	0	0	0	0	0	0	0	0	0	0	0	0	0	0	0	0	0	0	0	0	0	0	1	0	0	0	4
0	0	0	0	0	0	0	0	0	0	0	0	0	0	0	0	0	0	0	0	0	0	0	0	0	0	0	0	0	0
0	1	0	0	0	0	0	0	0	0	0	0	0	0	0	0	0	0	0	0	0	0	0	0	0	0	0	0	0	1
—	—	—	—	—	—	—	—	—	—	—	—	—	—	—	—	—	—	—	—	—	—	—	—	—	—	—	—	—	—
2	4	3	3	1	3	3	3	1	2	1	1	3	1	2	4	0	0	1	4	2	1	2	6	5	5	9	4	8	149

недѣлямъ.

1886 годъ.

24	25	26	27	28	29	30	31	32	33	34	35	36	37	38	39	40	41	42	43	44	45	46	47	48	49	50	51	52	Всего
12	9	14	15	13	8	7	6	6	8	4	7	3	5	4	10	3	9	8	11	7	16	7	7	12	10	9	10	10	586
1	1	2	2	1	0	0	1	0	0	0	1	0	0	0	0	0	0	0	0	0	1	0	1	0	2	0	2	0	47
1	1	2	3	1	0	0	2	0	0	2	1	0	4	1	1	2	0	0	1	2	1	0	0	3	1	1	0	1	151
2	0	1	3	1	0	0	0	3	4	2	0	1	1	5	2	1	1	3	0	0	2	0	0	0	0	2	3	3	114
17	11	10	13	6	15	11	12	11	10	13	16	12	13	7	9	7	13	11	11	9	11	15	16	9	11	10	16	6	849
7	14	5	7	5	6	8	5	5	0	4	8	6	4	3	5	7	5	6	8	4	10	6	13	6	15	13	16	11	457
28	19	21	16	12	13	19	6	6	7	6	4	5	4	9	4	2	6	10	5	5	13	7	6	3	3	6	7	3	930
5	6	5	5	2	3	0	4		2	3	2	0	5	3	3	2	5	1	5	5	1	4	6	7	1	6	6	5	149
19	17	19	15	15	14	15	19	6	8	5	10	14	9	19	20	16	15	13	21	20	18	14	14	23	14	26	19	33	1.380
92	78	79	79	56	59	60	55	43	39	39	49	41	45	51	54	40	54	52	62	52	73	53	63	63	57	73	79	72	4.663

Таблица № 37.

Недѣли.	1	2	3	4	5	6	7	8	9	10	11	12	13	14	15	16	17	18	19	20	21	22
Брюшной тифъ . . .	7	13	10	6	13	15	11	10	8	8	10	7	10	15	5	13	9	6	3	4		
Сыпной тифъ . . .	0	2	0	0	1	1	2	0	1	2	1	1	2	0	1	1	2	0		2		
Возвратный тифъ.	3	4	2	5	4	5	4	4	3	4	3	8	5	3	1	9	4	1	2	3		
Неопредѣл. тифъ.	10	3	2	1	1	0	3	1	1	1	2	0	4	1	3	1	2	4	1	2		
Скарлатина	12	12	7	10	15	13	17	12	17	7	16	14	8	8	13	11	8	13	15	12	1	
Дифтеритъ	10	8	9	5	8	9	4	5	3	3	6	6	3	5	4	10	4	4	6	5		
Корь	11	6	13	7	8	12	13	14	8	16	14	11	15	22	19	22	17	14	23	13	1	
Оспа	0	0	2	0	0	1	2	0	0	0	1	0	2	0	0	0	2	1	1	2		
Круп. восп. легк.	24	14	13	14	27	20	17	27	23	23	21	19	14	25	29	29	38	25	26	24	1	
Итого	77	64	58	48	77	76	73	73	66	64	74	66	63	79	75	96	86	68	77	67	6	

Смертность женская

Таблица № 38.

Недѣли.	1	2	3	4	5	6	7	8	9	10	11	12	13	14	15	16	17	18	19	20	21	22
Брюшной тифъ . . .	8	5	7	9	6	7	7	3	11	7	6	8	3	6	3	4	9	5	3	4		
Сыпной тифъ . . .	1	0	0	0	0	0	1	0	2	0	1	0	1	0	0	1	2	0	0	1		
Возвратный тифъ.	1	2	2	3	2	2	4	0	1	3	3	2	4	3	0	2	1	0	1	0		
Неопредѣл. тифъ.	0	0	3	0	0	1	1	1	1	2	1	1	0	1	2	1	3	2	2	0		
Скарлатина	14	9	6	10	12	12	12	19	10	11	7	13	9	11	10	17	8	11	11	14		
Дифтеритъ	3	4	5	5	6	3	7	5	7	8	5	6	8	3	4	4	9	11	0	2		
Корь	5	3	5	9	5	17	11	2	5	16	24	13	23	32	22	22	19	18	20	15		
Оспа	2	0	1	0	1	0	1	0	0	1	0	1	0	2	0	2	1	2	1	3		
Круп. восп. легк.	18	13	12	27	19	18	22	21	24	18	14	18	18	10	17	24	28	15	20	11		
Всего	52	36	41	63	51	60	66	51	61	66	61	62	66	68	58	77	80	64	58	50		

ла по недѣлямъ.

1886 годъ.

24	25	26	27	28	29	30	31	32	33	34	35	36	37	38	39	40	41	42	43	44	45	46	47	48	49	50	51	52	Всего.
6	5	12	12	7	6	5	5	4	5	2	6	1	2	4	8	1	7	7	8	5	7	4	3	6	9	5	1	6	355
0	1	2	2	1	0	0	0	0	0	0	1	0	0	0	0	0	0	0	0	0	1	0	1	0	0	0	2	0	32
1	1	2	2	0	0	0	1	0	0	1	1	0	2	1	1	0	0	0	1	1	0	0	0	1	0	1	0	1	102
2	0	0	2	1	0	0	0	2	1	1	0	1	1	5	1	1	1	2	0	0	2	0	0	0	0	2	0	2	73
10	7	6	5	3	6	4	4	6	8	5	6	7	7	3	5	2	5	7	9	4	5	4	7	6	7	5	10	3	429
3	4	1	5	2	3	4	3	2	0	1	3	3	2	2	3	2	2	4	5	2	2	5	10	2	9	5	8	6	233
15	11	10	11	4	9	12	5	2	3	2	1	2	3	5	1	2	2	8	3	2	7	4	2	1	2	4	1	2	460
3	5	2	4	2	3	0	3	1	1	2	0	0	3	1	1	1	4	0	2	3	0	4	4	3	0	3	2	2	78
13	12	13	9	10	7	8	11	5	3	4	7	8	9	10	9	8	10	6	14	10	13	6	8	11	6	15	12	21	786
53	46	48	52	30	34	33	32	22	21	18	25	22	29	31	29	17	31	34	42	27	37	27	35	30	33	40	36	43	2548

ла по недѣлямъ.

1886 годъ.

24	25	26	27	28	29	30	31	32	33	34	35	36	37	38	39	40	41	42	43	44	45	46	47	48	49	50	51	52	Всего.
6	4	2	3	6	2	2	1	2	3	2	1	2	3	0	2	2	2	1	3	2	9	3	4	6	2	4	9	4	231
1	0	0	0	0	0	0	1	0	0	0	0	0	0	0	0	0	0	0	0	0	0	0	0	0	2	0	0	0	15
0	0	0	1	1	0	0	1	0	0	1	0	0	2	0	0	2	0	0	0	1	1	0	0	2	1	0	0	0	49
0	0	1	1	0	0	0	0	1	3	1	0	0	0	1	0	0	1	0	0	0	0	0	0	0	0	0	3	1	41
7	4	4	8	3	9	7	8	5	2	8	10	5	6	4	4	5	8	4	2	5	6	11	9	3	4	5	6	3	420
4	10	4	2	3	3	4	2	3	0	3	5	3	2	1	2	5	3	2	3	2	8	1	3	4	6	8	8	5	224
13	8	11	5	8	4	7	1	4	4	4	3	3	1	4	3	0	4	2	2	3	6	3	4	2	1	2	6	1	470
2	1	3	1	0	0	0	1	5	1	1	2	0	2	2	2	1	1	1	3	2	1	0	2	4	1	3	4	3	71
6	5	6	6	5	7	7	8	1	5	1	3	6	0	9	11	8	5	7	7	10	5	8	6	12	8	11	7	12	594
39	32	31	27	26	25	27	23	21	18	21	24	19	16	20	25	23	23	18	20	25	36	26	28	33	25	33	43	29	2115

Смертность возра

Таблица № 39.

Недѣли	1	2	3	4	5	6	7	8	9	10	11	12	13	14	15	16	17	18	19	20	21
Брюшной тифъ	1	0	3	3	3	4	0	0	2	2	1	3	3	2	3	2	2	0	0	3	
Сыпной тифъ	1	0	0	0	0	0	0	0	0	0	0	0	0	0	0	0	0	0	0	0	
Возвратный тифъ.	0	0	0	0	0	1	1	0	0	0	0	0	0	0	0	0	0	0	0	0	
Неопредѣл. тифъ.	1	0	0	0	0	1	1	0	0	0	0	0	0	0	0	0	1	0	0	0	
Скарлатина	19	15	6	10	13	17	21	20	16	12	13	16	13	10	17	11	8	12	19	1	
Дифтеритъ	11	9	9	6	7	10	6	8	6	7	9	4	6	3	4	8	8	8	4	5	
Корь	16	8	15	13	12	28	22	16	10	30	34	22	36	50	40	44	35	29	42	26	
Оспа	1	0	3	0	0	0	2	0	0	1	1	0	2	1	0	2	1	2	1	2	
Круп. восп. легк.	5	1	5	1	5	3	2	5	4	4	2	1	2	3	4	3	4	2	3	4	
Всего	55	33	41	35	40	66	55	49	38	56	60	46	62	69	68	70	59	53	69	57	

Смертность возра

Таблица № 40.

Недѣли	1	2	3	4	5	6	7	8	9	10	11	12	13	14	15	16	17	18	19	20	21
Брюшной тифъ	2	4	2	2	5	3	1	3	3	2	3	2	0	4	1	2	2	3	1	2	
Сыпной тифъ	0	0	0	0	0	0	1	0	0	0	0	0	0	0	0	0	0	0	0	0	
Возвратный тифъ.	0	0	0	0	0	0	0	0	0	0	0	0	0	1	0	0	0	0	0	0	
Неопредѣл. тифъ.	1	2	0	0	0	0	1	0	0	0	1	1	2	0	1	1	0	1	0	0	
Скарлатина	6	5	6	9	13	8	7	8	7	5	8	11	4	8	6	16	6	12	6	9	
Дифтеритъ	2	2	5	4	5	2	3	2	4	3	2	6	4	3	3	4	4	6	2	1	
Корь	0	1	3	1	1	1	2	0	3	1	4	2	2	3	1	0	1	3	1	2	
Оспа	0	0	0	0	0	0	1	0	0	0	0	0	0	0	0	0	1	0	0	2	
Круп. восп. легк.	0	1	1	0	3	3	3	4	9	3	3	2	5	2	4	3	2	1	3	1	
Всего	11	15	17	16	27	17	19	17	26	14	21	24	17	21	16	26	16	26	13	17	

тъ рожденія до 5 лѣтъ.

1886 годъ.

24	25	26	27	28	29	30	31	32	33	34	35	36	37	38	39	40	41	42	43	44	45	46	47	48	49	50	51	52	Всего.
5	4	3	4	2	0	1	2	0	0	0	1	1	1	0	2	0	1	1	1	0	1	1	0	1	1	0	1	1	76
0	0	0	0	0	0	0	0	0	0	0	0	0	0	0	0	0	0	0	0	0	0	0	0	0	0	0	0	0	1
0	0	0	0	0	0	0	0	0	0	0	0	0	0	0	0	0	0	0	0	0	0	0	0	0	0	0	0	0	2
1	0	0	1	0	0	0	0	0	2	0	0	0	0	0	0	0	0	0	0	0	0	0	0	0	0	0	1	1	11
13	8	6	10	6	11	6	8	8	7	9	13	8	9	3	8	1	5	8	6	5	7	11	12	7	9	9	11	4	557
6	11	5	3	3	4	3	3	3	0	4	6	4	3	3	4	4	3	4	6	3	7	3	9	5	12	10	13	9	304
28	19	21	16	11	13	17	6	5	6	6	3	5	4	9	4	2	6	10	3	5	13	6	6	3	3	6	6	3	883
4	6	5	5	2	1	0	3	5	1	2	1	0	1	3	3	1	2	1	2	2	1	3	3	5	0	5	3	4	99
0	6	1	1	3	2	6	0	1	0	0	1	2	1	2	2	2	1	0	2	0	6	1	3	4	2	3	5	6	135
37	54	41	40	27	31	33	22	22	16	21	25	20	19	20	23	10	18	24	20	15	35	25	33	25	27	34	40	28	2.068

тъ 5 лѣтъ до 15:

1886 годъ.

24	25	26	27	28	29	30	31	32	33	34	35	36	37	38	39	40	41	42	43	44	45	46	47	48	49	50	51	52	Всего.
0	0	4	1	0	1	2	0	0	1	1	0	0	0	1	0	0	0	0	2	1	1	0	2	2	2	2	2	1	78
0	0	0	0	0	0	0	0	0	0	0	0	0	0	0	0	0	0	0	0	0	0	0	0	0	2	0	0	0	3
0	0	0	0	0	0	0	0	0	0	0	0	0	0	0	0	0	0	0	0	0	0	0	0	0	1	0	0	0	2
0	0	0	1	0	0	0	0	0	0	1	0	1	0	0	0	0	0	1	0	0	0	0	0	0	0	0	1	0	17
4	2	3	2	1	3	5	4	3	3	4	3	2	4	4	1	5	8	3	5	4	4	3	4	1	2	1	5	2	262
1	3	0	3	2	2	5	2	2	0	0	2	2	0	0	1	2	1	2	2	0	2	3	4	1	3	3	3	2	125
0	0	0	0	0	0	2	0	1	1	0	1	0	0	0	0	0	0	0	1	0	0	0	0	0	0	0	1	0	42
1	0	0	0	0	1	0	1	1	1	0	1	0	1	0	0	1	2	0	3	1	0	0	0	1	0	0	1	1	22
1	1	2	0	0	2	1	3	0	0	0	0	0	0	0	0	0	0	1	3	1	1	1	2	3	0	2	2	1	87
7	6	9	7	3	9	15	10	7	6	6	7	5	5	5	2	8	11	7	16	7	8	7	12	8	10	8	15	7	638

Таблица № 41.

Недѣли	1	2	3	4	5	6	7	8	9	10	11	12	13	14	15	16	17	18	19	20	21
Брюшной тифъ	7	14	8	9	8	11	13	8	7	8	7	9	9	9	4	11	11	6	4	2	
Сыпной тифъ	0	1	0	0	1	1	1	0	3	2	2	1	1	0	0	2	2	0	0	3	
Возвратный тифъ.	2	4	4	3	4	4	5	4	2	2	2	6	3	3	1	8	2	0	0	2	
Неопредѣл. тифъ.	6	1	5	1	0	0	1	2	1	3	1	0	2	1	4	1	3	4	3	2	
Скарлатина	1	1	1	1	1	0	1	3	4	1	2	0	0	1	0	1	2	0	1	0	
Дифтеритъ	0	1	0	0	1	0	2	0	0	1	0	1	1	2	1	1	1	1	0	1	
Корь	0	0	0	0	0	0	0	0	1	0	0	0	1	0	0	0	0	0	0	0	
Оспа	1	0	0	0	0	1	0	0	0	0	0	1	0	1	0	0	1	1	1	1	
Круп. восп. легк.	8	14	5	15	14	7	11	14	13	13	12	7	12	6	20	13	20	12	19	12	1
Всего	25	36	23	29	29	24	34	31	31	30	26	25	29	23	30	37	42	24	28	23	5

Таблица № 42.

Недѣли	1	2	3	4	5	6	7	8	9	10	11	12	13	14	15	16	17	18	19	20	21
Брюшной тифъ	5	2	4	1	3	4	4	2	7	3	5	1	1	6	0	2	3	2	1	1	
Сыпной тифъ	0	1	0	0	0	0	1	0	0	0	0	0	2	0	1	0	2	0	0	0	
Возвратный тифъ.	2	2	0	5	2	2	2	0	2	5	4	4	6	2	0	3	3	1	3	1	
Неопредѣл. тифъ.	2	0	0	0	1	0	1	0	1	0	1	0	0	1	0	0	1	1	0	0	
Скарлатина	0	0	0	0	0	0	0	0	0	0	0	0	0	0	0	0	0	0	0	0	
Дифтеритъ	0	0	0	0	1	0	0	0	0	0	0	1	0	0	0	1	0	0	0	0	
Корь	0	0	0	0	0	0	0	0	0	0	0	0	0	0	0	0	0	0	0	0	
Оспа	0	0	0	0	1	0	0	0	0	0	0	0	0	0	0	0	0	0	0	0	
Круп. восп. легк.	29	11	14	25	24	23	23	25	23	21	18	27	13	24	18	34	40	25	21	18	1
Всего	38	16	18	31	32	29	31	27	33	29	28	33	22	33	19	40	49	29	25	20	8

ъ 15 до 40 лѣтъ.

1886 годъ.

24	25	26	27	28	29	30	31	32	33	34	35	36	37	38	39	40	41	42	43	44	45	46	47	48	49	50	51	52	Всего.
5	4	6	8	10	7	4	3	6	5	3	6	2	3	3	8	3	7	6	7	5	12	5	5	9	7	7	7	6	349
1	1	2	2	0	0	0	1	0	0	0	0	0	0	0	0	0	0	0	0	0	1	0	1	0	0	0	2	0	34
1	1	2	2	0	0	0	2	0	0	0	1	0	2	1	1	1	0	0	1	2	0	0	0	2	0	1	0	0	86
1	0	1	1	1	0	0	0	3	2	0	0	0	1	5	1	0	0	1	0	0	1	0	0	0	0	0	0	1	65
0	1	1	1	0	1	0	0	0	0	0	0	2	0	0	0	0	0	0	0	0	1	0	1	0	0	0	0	0	30
0	0	0	1	0	0	0	0	0	0	0	0	0	1	0	0	1	1	0	0	0	1	0	0	0	0	0	0	0	24
0	0	0	0	0	0	0	0	0	0	0	0	0	0	0	0	0	0	0	1	0	0	1	0	0	0	0	0	0	4
0	0	0	0	0	1	0	0	0	0	1	0	0	2	0	0	0	1	0	0	2	0	1	3	1	1	1	2	0	25
10	2	3	4	4	3	4	6	4	1	2	5	6	2	5	7	4	2	1	3	5	5	6	3	5	3	5	4	8	406
18	9	15	19	15	12	8	12	13	8	6	12	10	11	14	17	9	11	8	12	14	20	14	12	18	11	14	15	15	1023

ъ 40 лѣтъ и долѣе.

1886 годъ.

24	25	26	27	28	29	30	31	32	33	34	35	36	37	38	39	40	41	42	43	44	45	46	47	48	49	50	51	52	Всего.
2	1	1	2	1	0	0	1	0	2	0	0	0	1	0	0	0	1	1	1	1	2	1	0	0	0	0	0	2	83
0	0	0	0	1	0	0	0	0	0	0	1	0	0	0	0	0	0	0	0	0	0	0	0	0	0	0	0	0	9
0	0	0	1	1	0	0	0	0	0	2	0	0	2	0	0	1	0	0	0	0	1	0	0	1	0	0	0	1	61
0	0	0	0	0	0	0	0	0	0	1	0	0	0	0	1	1	1	1	0	0	1	0	0	0	0	1	1	1	21
0	0	0	0	0	0	0	0	0	0	0	0	0	0	0	0	0	0	0	0	0	0	0	0	0	0	0	0	0	0
0	0	0	0	0	0	0	0	0	0	0	0	0	0	0	0	0	0	0	0	0	1	0	0	0	0	0	0	0	4
0	0	0	0	1	0	0	0	0	0	0	0	0	0	0	0	0	0	0	0	0	0	0	0	0	0	0	0	0	1
0	0	0	0	0	0	0	0	0	0	0	0	0	1	0	0	0	0	0	0	0	0	0	0	0	0	0	0	0	3
8	8	13	10	8	7	4	10	1	7	3	4	6	6	12	11	10	12	11	13	14	6	6	6	11	9	16	8	18	752
10	9	14	13	12	7	4	11	1	9	6	5	6	10	12	12	12	14	13	14	16	10	7	6	12	9	17	9	22	934

Таблица № 43,

Недѣли.	1	2	3	4	5	6	7	8	9	10	11	12	13	14	15	16	17	18	19	20	21
Брюшной тифъ. . .	14	8	16	4	18	17	18	6	18	10	11	18	13	9	20	20	16	10	7	11	13
Сыпной тифъ . . .	1	1	0	1	1	0	0	3	0	1	0	1	1	0	0	0	0	0	1	2	0
Возвратный тифъ.	0	2	1	2	4	1	0	1	1	1	1	1	0	2	0	0	1	1	1	0	0
Неопредѣл. тифъ.	3	2	0	1	2	2	2	0	4	2	2	0	2	0	0	1	6	1	2	0	0
Скарлатина . . .	14	10	10	7	19	19	10	19	15	10	6	15	12	11	17	12	12	6	3	7	11
Дифтеритъ . . .	10	18	12	12	18	14	6	10	13	7	12	8	11	10	15	17	11	10	1	9	0
Корь	5	5	1	1	3	4	3	5	6	8	6	7	7	8	13	18	26	16	18	20	11
Оспа	8	14	7	8	5	4	5	3	9	8	3	8	7	8	2	8	4	7	6	8	0
Круп. восп. легк.	24	21	22	28	19	21	21	26	18	36	36	33	33	25	28	38	23	26	27	22	11
Всего.	79	81	69	64	89	82	65	73	84	83	77	91	86	73	93	114	99	77	66	79	61

Смертность мужск.

Таблица № 44.

Недѣли.	1	2	3	4	5	6	7	8	9	10	11	12	13	14	15	16	17	18	19	20	21
Брюшной тифъ. . .	8	3	5	2	10	9	14	3	12	7	6	14	6	3	12	8	10	7	5	10	0
Сыпной тифъ . . .	1	1	0	0	0	0	0	3	0	1	0	0	0	0	0	0	0	0	1	2	0
Возвратный тифъ.	0	2	1	1	4	0	0	1	0	1	0	0	0	2	0	0	1	1	1	0	0
Неопредѣл. тифъ.	3	2	0	1	1	1	0	0	2	0	2	0	1	0	0	1	0	1	2	0	0
Скарлатина. . .	6	5	5	5	9	11	7	7	8	7	2	11	6	6	8	4	6	2	2	5	0
Дифтеритъ . . .	4	7	6	6	8	7	2	6	6	3	6	6	7	5	8	6	3	4	0	4	0
Корь	4	2	1	0	1	3	2	2	2	5	1	4	4	6	8	10	13	8	10	12	0
Оспа	4	8	4	4	3	3	3	3	3	6	2	2	3	3	1	3	1	5	1	6	0
Круп. восп. легк.	14	9	14	17	9	8	13	19	11	23	16	15	13	16	16	21	14	10	17	13	0
Всего.	44	39	36	36	45	42	41	44	44	53	35	52	40	41	53	53	48	38	39	52	0

о недѣлямъ.

1887 годъ.

24	25	26	27	28	29	30	31	32	33	34	35	36	37	38	39	40	41	42	43	44	45	46	47	48	49	50	51	52	Всего.	
12	10	13	12	5	14	4	9	4	4	4	2	7	8	4	6	3	9	7	12	7	4	6	9	3	19	13	13	14	536	
0	0	0	0	0	1	0	0	0	0	0	0	0	0	0	0	1	0	0	0	0	0	0	0	0	0	0	1	1	0	19
1	0	0	0	0	2	0	0	0	0	0	0	0	0	1	1	0	1	1	3	1	0	0	0	1	0	0	1	1	34	
0	0	0	0	3	0	1	0	0	0	0	0	0	0	0	0	0	0	0	0	1	2	0	1	3	0	2	0	3	51	
7	5	3	7	7	3	5	3	6	2	4	6	5	6	6	13	9	4	11	9	11	14	9	6	18	11	8	12	14	482	
10	8	9	12	5	11	11	8	2	4	8	8	6	12	4	6	5	10	9	11	7	9	16	16	9	8	11	19	8	505	
7	12	5	10	9	6	8	4	9	2	8	5	2	5	4	2	3	3	4	4	7	4	6	10	3	4	9	8	15	395	
7	4	7	3	7	2	5	3	5	4	4	0	1	2	1	2	1	1	3	0	0	0	0	0	2	0	1	0	1	219	
16	19	14	21	15	12	9	8	8	14	8	3	15	10	8	18	11	16	13	14	20	26	19	21	18	17	20	20	24	1022	
60	58	51	65	51	51	43	35	34	30	36	24	36	43	28	48	33	44	48	53	54	59	56	63	57	59	65	74	80	3263	

селенія по недѣлямъ.

1887 годъ.

24	25	26	27	28	29	30	31	32	33	34	35	36	37	38	39	40	41	42	43	44	45	46	47	48	49	50	51	52	Всего.	
9	7	8	10	4	9	3	6	3	2	4	2	5	7	3	5	2	7	4	9	4	3	5	7	1	11	7	10	10	344	
0	0	0	0	0	0	0	0	0	0	0	0	0	0	0	0	1	0	0	0	0	0	0	0	0	0	0	1	1	0	13
0	0	0	0	0	1	0	0	0	0	0	0	0	0	0	0	0	0	0	2	1	0	0	0	0	0	0	1	1	21	
0	0	0	0	3	0	1	0	0	0	0	0	0	0	0	0	0	0	0	0	0	1	0	0	2	0	2	0	3	32	
4	2	1	2	3	3	2	3	3	0	1	4	3	1	5	9	4	1	5	5	6	9	8	4	7	5	5	3	5	250	
4	2	5	6	1	6	4	2	0	1	5	4	3	5	2	3	1	4	2	5	4	6	7	10	5	5	5	6	3	229	
5	5	2	6	5	5	5	4	3	1	2	3	2	2	3	0	1	3	3	2	4	4	4	4	0	3	5	4	7	214	
6	3	2	3	4	1	2	1	2	1	3	0	1	1	1	0	1	1	0	0	0	0	0	0	2	0	1	0	1	118	
11	8	9	12	7	6	4	5	6	8	4	3	10	5	3	12	5	6	8	6	11	11	12	11	10	10	10	13	16	563	
39	27	27	39	27	31	21	21	17	13	19	16	24	21	17	29	15	22	22	29	30	34	36	36	27	34	35	38	46	1784	

Таблица № 45.

Недѣли	1	2	3	4	5	6	7	8	9	10	11	12	13	14	15	16	17	18	19	20	21
Брюшной тифъ . . .	6	5	11	2	8	8	4	3	6	3	5	4	7	6	8	12	6	3	12	1	
Сыпной тифъ . . .	0	0	0	1	1	0	0	0	0	0	0	1	1	0	0	0	0	0	0	0	0
Возвратный тифъ .	0	0	0	1	0	1	0	0	1	0	1	1	0	0	0	0	0	0	0	0	0
Неопредѣл. тифъ.	0	0	0	0	1	1	2	0	2	2	0	0	1	0	0	0	6	0	0	0	0
Скарлатина	8	5	5	2	10	8	3	12	7	3	4	4	6	5	9	8	6	4	1	2	
Дифтеритъ	6	11	6	6	10	7	4	4	7	4	6	2	4	5	7	11	8	6	1	5	
Корь	1	3	0	1	2	1	1	3	4	3	5	3	3	2	5	8	13	8	8	8	
Оспа	4	6	3	4	2	1	2	0	6	2	1	6	4	5	1	5	3	2	5	2	
Круп. восп. легк.	10	12	8	11	10	13	8	7	7	13	20	18	20	9	12	17	9	16	10	9	
Всего	35	42	33	28	44	40	24	29	40	30	42	39	46	32	42	61	51	39	27	27	3

Таблица № 46.

Недѣли	1	2	3	4	5	6	7	8	9	10	11	12	13	14	15	16	17	18	19	20	21
Брюшной тифъ . . .	3	0	2	1	1	1	1	0	1	2	0	1	1	3	3	3	2	0	2	1	
Сыпной тифъ . . .	0	0	0	1	0	0	0	0	0	0	0	0	0	0	0	0	0	0	0	0	0
Возвратный тифъ.	—	—	—	—	—	—	—	—	—	—	—	—	—	—	—	—	—	—	—	—	—
Неопредѣл. тифъ.	1	0	0	1	0	0	0	0	2	0	0	0	0	0	0	0	1	1	1	0	
Скарлатина	10	7	5	6	15	14	8	14	8	5	3	11	9	4	14	9	9	3	2	6	
Дифтеритъ	6	13	8	8	14	11	5	8	10	5	6	6	9	5	8	9	9	9	1	8	
Корь	5	4	1	1	3	2	2	5	5	7	6	7	6	7	12	16	24	15	14	20	
Оспа	6	7	5	2	5	2	3	3	5	8	0	7	3	5	0	4	2	4	5	3	
Круп. восп. легк.	2	3	4	1	3	3	1	3	6	4	10	2	2	2	4	2	2	3	4	5	
Всего	33	34	25	21	41	33	20	33	37	31	25	34	30	26	41	43	49	35	29	43	

ола по недѣлямъ.

1887 годъ.

24	25	26	27	28	29	30	31	32	33	34	35	36	37	38	39	40	41	42	43	44	45	46	47	48	49	50	51	52	Всего.
3	3	5	2	1	5	1	3	1	2	0	0	2	1	1	1	1	2	3	3	3	1	1	2	2	8	6	3	4	192
0	0	0	0	0	1	0	0	0	0	0	0	0	0	0	0	0	0	0	0	0	0	0	0	0	0	0	0	0	6
1	0	0	0	0	1	0	0	0	0	0	0	0	0	1	1	0	1	1	1	0	0	0	0	1	0	0	0	0	13
0	0	0	0	0	0	0	0	0	0	0	0	0	0	0	0	0	0	0	0	1	1	0	1	1	0	0	0	0	19
3	3	2	5	4	0	3	0	3	2	3	2	2	5	1	4	5	3	6	4	5	5	1	2	11	6	3	9	9	232
6	6	4	6	4	5	7	6	2	3	3	4	3	7	2	3	4	6	7	6	3	3	9	6	4	3	6	13	5	276
2	7	3	4	4	1	3	0	6	1	6	2	0	3	1	2	2	0	1	2	3	0	2	6	3	1	4	4	8	181
1	1	5	0	3	1	3	2	3	3	1	0	0	1	0	2	0	0	3	0	0	0	0	0	0	0	0	0	0	101
5	11	5	9	8	6	5	3	2	6	4	0	5	5	5	6	6	10	5	8	9	15	7	10	8	7	10	7	8	459
21	31	24	26	24	20	22	14	17	17	17	8	12	22	11	19	18	22	26	24	24	25	20	27	30	25	29	36	34	1.479

тъ рожденія до 5 лѣтъ.

1887 годъ.

24	25	26	27	28	29	30	31	32	33	34	35	36	37	38	39	40	41	42	43	44	45	46	47	48	49	50	51	52	Всего.
0	1	0	1	1	1	1	3	1	0	1	0	2	1	1	0	2	0	1	3	3	0	0	2	0	1	0	1	1	58
0	0	0	0	0	0	0	0	0	0	0	0	0	0	0	0	0	0	0	0	0	0	0	0	0	0	0	0	0	1
0	0	0	0	0	0	0	0	0	0	0	0	0	0	0	0	0	0	0	0	0	0	0	0	0	0	0	0	0	7
4	4	2	6	6	3	3	2	3	2	1	2	2	3	2	10	5	3	7	9	9	7	8	5	10	8	5	9	6	328
8	6	9	11	4	8	10	6	1	2	7	5	2	7	3	3	3	7	6	6	5	6	11	12	6	7	10	15	7	365
7	12	5	10	9	6	8	4	9	2	8	5	2	4	4	2	3	3	4	3	8	4	6	10	3	4	9	7	14	371
2	1	6	1	2	2	1	2	3	3	2	0	1	0	0	2	1	1	2	0	0	0	0	0	2	0	1	0	1	127
0	4	2	4	2	0	1	1	1	4	2	0	0	2	1	2	2	1	3	2	2	3	0	5	3	1	1	2	1	121
21	28	24	33	24	20	24	18	18	13	21	12	9	17	11	19	16	15	23	23	27	20	25	34	24	21	26	34	30	1.378

Смертность возрас

Таблица № 47.

Недѣли	1	2	3	4	5	6	7	8	9	10	11	12	13	14	15	16	17	18	19	20
Брюшной тифъ	1	1	1	1	2	4	2	0	3	2	1	4	3	2	2	5	5	2	1	1
Сыпной тифъ	0	0	0	0	0	0	0	0	0	0	0	0	1	0	0	0	0	0	1	1
Возвратный тифъ.	0	0	0	0	0	0	0	1	1	0	0	0	0	0	0	0	0	0	0	0
Неопредѣл. тифъ.	0	0	0	0	0	0	2	0	0	0	0	0	0	0	0	0	0	0	1	0
Скарлатина	4	3	5	1	4	5	2	5	6	5	2	4	3	7	2	3	2	3	1	1
Дифтеритъ	3	5	4	4	3	3	1	2	2	1	6	2	1	3	6	6	2	0	0	1
Корь	0	1	0	0	0	2	1	0	1	1	0	0	1	1	1	2	2	1	4	0
Оспа	0	2	1	6	0	2	2	0	1	0	3	0	3	0	0	2	1	2	1	2
Круп. восп. легк.	2	1	1	1	1	1	1	0	0	1	3	1	0	1	0	2	1	0	0	0
Всего	10	13	12	13	10	17	11	8	14	10	15	11	12	14	11	20	13	8	9	6

Смертность возра

Таблица № 48.

Недѣли	1	2	3	4	5	6	7	8	9	10	11	12	13	14	15	16	17	18	19	20
Брюшной тифъ	8	6	10	0	13	9	15	5	13	5	9	10	8	3	12	12	7	8	4	9
Сыпной тифъ	1	0	0	0	1	0	0	1	0	1	0	1	0	0	0	0	0	0	0	1
Возвратный тифъ.	0	1	0	1	2	0	0	0	0	0	0	1	0	2	0	0	0	1	1	0
Неопредѣл. тифъ.	1	0	0	0	1	2	0	0	1	2	2	0	2	0	0	1	2	0	0	0
Скарлатина	0	0	0	0	0	0	0	0	1	0	1	0	0	0	1	0	1	0	0	0
Дифтеритъ	1	0	0	0	1	0	0	0	0	1	0	0	0	1	0	2	0	1	0	0
Корь	0	0	0	0	0	0	0	0	0	0	0	0	0	0	0	0	0	0	0	0
Оспа	1	3	1	0	0	0	0	0	3	0	0	0	1	3	2	0	1	1	0	3
Круп. восп. легк.	7	5	7	8	4	5	8	8	4	15	7	9	10	7	9	13	4	8	8	7
Всего	19	15	18	9	22	16	23	14	22	24	19	21	21	16	24	28	15	19	13	20

ТЪ 5 ДО 15 ЛѢТЪ.

1889 годъ

24	25	26	27	28	29	30	31	32	33	34	35	36	37	38	39	40	41	42	43	44	45	46	47	48	49	50	51	52	Всего.
3	2	1	1	1	2	0	1	0	0	1	0	2	2	1	1	0	1	0	0	1	0	1	2	0	4	4	1	2	83
0	0	0	0	0	0	0	0	0	0	0	0	0	0	0	0	0	0	0	0	0	0	0	0	0	0	0	0	0	3
0	0	0	0	0	1	0	0	0	0	0	0	0	0	0	0	0	0	0	0	0	0	0	0	0	0	0	0	0	3
0	0	0	0	0	0	0	0	0	0	0	0	0	0	0	0	0	0	0	0	0	0	0	1	0	0	2	0	0	6
3	1	1	1	1	0	2	0	3	0	3	4	3	3	4	3	4	1	4	0	2	7	1	1	8	3	3	3	7	148
2	2	0	1	1	3	1	1	1	2	1	3	3	4	1	3	2	2	3	4	2	3	5	4	3	1	1	3	1	123
0	0	0	0	0	0	0	0	0	0	0	0	0	0	0	0	0	0	0	0	0	0	0	0	0	0	0	1	1	23
2	1	0	0	2	0	1	1	1	0	2	0	0	0	0	0	0	0	0	0	0	0	0	0	0	0	0	0	0	43
2	0	2	1	1	0	1	1	0	2	0	1	0	0	0	0	2	1	0	0	4	4	0	1	0	1	1	1	2	51
12	6	4	4	6	6	5	4	5	4	7	8	8	9	6	7	8	5	7	4	9	14	7	9	11	9	11	9	13	483

ТЪ 15 ДО 40 ЛѢТЪ

1887 годъ.

24	25	26	27	28	29	30	31	32	33	34	35	36	37	38	39	40	41	42	43	44	45	46	47	48	49	50	51	52	Всего.
8	4	9	9	2	10	3	5	2	2	2	2	3	5	2	5	1	7	3	6	3	4	3	4	3	10	9	10	7	331
0	0	0	0	0	1	0	0	0	0	0	0	0	0	0	0	1	0	0	0	0	0	0	0	0	0	1	1	0	11
1	0	0	0	0	1	0	0	0	0	0	0	0	0	0	0	0	0	0	2	1	0	0	0	1	0	0	0	1	16
0	0	0	0	3	0	1	0	0	0	0	0	0	0	0	0	0	0	0	0	0	2	0	0	1	0	0	0	3	26
0	0	0	0	0	0	0	1	0	0	0	0	0	0	0	0	0	0	0	0	0	0	0	0	0	0	0	0	1	6
0	0	0	0	0	0	0	0	0	0	0	0	1	1	0	0	1	0	1	0	0	0	0	0	0	0	0	0	1	12
0	0	0	0	0	0	0	0	0	0	0	0	0	1	0	0	0	0	0	0	0	0	0	0	0	0	0	0	0	1
2	1	1	2	3	0	2	0	1	1	0	0	0	1	0	0	0	0	0	0	0	0	0	0	0	0	0	0	0	38
6	4	2	5	6	1	3	1	3	4	1	1	6	1	1	5	4	5	4	6	7	6	2	5	5	6	5	4	12	289
17	9	12	16	14	13	9	7	6	7	3	3	10	9	3	10	6	13	8	13	11	12	5	9	10	16	13	16	24	730

Таблица № 49.

Недѣли.	1	2	3	4	5	6	7	8	9	10	11	12	13	14	15	16	17	18	19	20	21
Брюшной тифъ . . .	2	1	3	2	2	3	0	1	1	1	1	3	1	1	3	0	2	0	0	0	
Сыпной тифъ . . .	0	1	0	0	0	0	0	2	0	0	0	0	0	0	0	0	0	0	0	0	0
Возвратный тифъ.	0	1	1	1	2	1	0	0	0	1	1	0	0	0	0	0	1	0	0	0	
Неопредѣл. тифъ.	1	2	0	0	1	0	0	0	1	0	0	0	0	0	0	0	3	0	0	0	
Скарлатина	0	0	0	0	0	0	0	0	0	0	0	0	0	0	0	0	0	0	0	0	0
Дифтеритъ	0	0	0	0	0	0	0	0	1	0	0	0	1	1	1	0	0	0	0	0	0
Корь	0	0	0	0	0	0	0	0	0	0	0	0	0	0	0	0	0	0	0	0	0
Оспа	1	2	0	0	0	0	0	0	0	0	0	1	0	0	0	2	0	0	0	0	
Круп. восп. легк.	13	12	10	18	11	12	11	15	8	16	16	21	21	15	15	21	16	15	15	10	
Всего	17	19	14	21	16	16	11	18	11	18	18	25	23	17	19	23	22	15	15	10	1

Общая смертно

Таблица № 50.

Недѣли.	1	2	3	4	5	6	7	8	9	10	11	12	13	14	15	16	17	18	19	20	21
Брюшной тифъ . . .	8	21	19	10	13	18	13	7	24	11	14	16	27	23	23	19	20	23	16	11	1
Сыпной тифъ . . .	0	2	1	1	1	0	0	0	2	0	4	1	1	0	1	0	0	1	0	0	
Возвратный тифъ.	0	1	0	0	0	1	0	0	0	0	0	0	0	1	1	1	0	0	0	0	
Неопредѣл. тифъ.	2	2	4	1	2	2	1	3	3	1	0	3	0	2	3	0	2	1	4	3	
Скарлатина	7	6	4	16	8	8	13	13	12	11	10	19	10	7	10	7	11	17	10	16	
Дифтеритъ	12	5	8	21	21	12	18	12	15	13	10	17	6	10	8	15	4	11	10	9	
Корь	19	11	23	10	16	8	9	11	18	14	17	22	18	17	33	36	48	56	46	47	0
Оспа	1	1	0	1	0	1	1	2	0	1	2	4	1	2	3	3	2	2	4	1	
Круп. восп. легк.	34	28	16	28	38	21	22	33	27	36	38	45	30	45	64	43	31	54	47	47	5
Всего	83	77	75	88	99	71	79	81	101	87	95	127	93	107	146	124	118	165	137	134	1

въ 40 лѣтъ и далѣе.

1887 годъ.

24	25	26	27	28	29	30	31	32	33	34	35	36	37	38	39	40	41	42	43	44	45	46	47	48	49	50	51	52	Всего.
1	3	3	1	1	1	0	0	1	2	0	0	0	0	0	0	0	1	3	3	0	0	2	1	0	4	0	1	4	64
0	0	0	0	0	0	0	0	0	0	0	0	0	0	0	0	0	0	0	0	0	0	0	0	0	0	0	0	0	4
0	0	0	0	0	0	0	0	0	0	0	0	0	0	1	1	0	1	1	1	0	0	0	0	0	0	0	1	0	15
0	0	0	0	0	0	0	0	0	0	0	0	0	0	0	0	0	0	0	1	0	0	0	2	0	0	0	0	0	12
0	0	0	0	0	0	0	0	0	0	0	0	0	0	0	0	0	0	0	0	0	0	0	0	0	0	0	0	0	0
0	0	0	0	0	0	0	1	0	0	0	0	0	0	0	0	0	0	0	0	0	0	0	0	0	0	0	0	0	5
0	0	0	0	0	0	0	0	0	0	0	0	0	0	0	0	0	0	0	0	0	0	0	0	0	0	0	0	0	0
1	1	0	0	0	0	1	0	0	0	0	0	0	1	1	0	0	0	0	0	0	0	0	0	0	0	0	0	0	11
8	11	8	11	6	11	4	5	4	4	5	1	9	7	6	11	3	9	6	6	7	13	17	10	10	9	13	13	9	561
10	15	11	12	7	12	5	6	5	6	5	1	9	8	8	12	3	11	10	10	8	13	19	11	12	13	13	15	13	672

недѣлямъ.

1888 годъ.

24	25	26	27	28	29	30	31	32	33	34	35	36	37	38	39	40	41	42	43	44	45	46	47	48	49	50	51	52	Всего.
18	12	19	10	10	9	9	6	6	5	9	5	6	5	4	4	6	10	7	9	5	7	10	8	5	3	7	6	12	616
1	0	0	2	0	0	1	0	0	0	0	0	1	0	0	1	0	0	1	1	1	1	1	0	0	2	1	0	0	29
0	0	0	0	0	0	0	0	0	0	0	0	0	0	1	0	0	0	0	0	0	0	1	0	1	0	0	0	0	8
1	0	3	0	1	1	2	1	1	0	3	0	3	0	1	0	2	0	0	1	1	0	0	1	0	2	1	0	2	68
9	11	14	13	15	3	8	15	10	8	7	7	9	8	10	13	16	9	18	9	14	9	16	13	7	14	11	15	12	571
9	16	17	11	10	13	9	7	7	4	7	9	3	6	9	7	5	9	8	8	7	9	9	7	14	7	9	6	12	511
54	56	40	37	30	32	34	21	12	13	9	13	10	6	5	2	2	2	3	2	1	0	0	0	0	0	2	0	0	1033
2	5	3	2	0	0	0	0	2	0	0	1	0	0	0	0	0	1	0	4	0	1	0	1	1	0	0	0	0	59
30	29	30	17	29	15	12	11	16	12	16	15	11	15	18	14	12	16	9	15	13	17	21	13	14	22	19	29	31	1338
124	129	126	92	95	73	75	61	54	42	51	50	43	40	48	41	43	47	46	49	42	44	58	43	42	50	50	56	69	4233

Таблица № 51.

Недѣли:	1	2	3	4	5	6	7	8	9	10	11	12	13	14	15	16	17	18	19	20	21	22
Брюшной тифъ	3	10	13	5	5	13	8	4	14	9	8	10	20	17	11	15	16	15	12	8	1	
Сыпной тифъ	0	1	1	1	1	0	0	0	0	0	3	1	1	0	0	0	1	0	0			
Возвратный тифъ	0	1	0	0	0	1	0	0	0	0	0	0	0	1	1	1	0	0	0			
Неопредѣл. тифъ	1	2	4	0	1	1	0	3	0	1	0	1	0	2	1	0	1	1	1	0		
Скарлатина	1	4	2	10	7	3	3	10	6	6	5	9	7	3	4	3	4	10	6	5		
Дифтеритъ	6	3	3	10	13	7	9	5	7	7	6	7	0	5	4	8	1	9	6	4		
Корь	14	9	11	5	8	5	2	8	10	7	7	9	11	10	19	16	24	38	27	25		
Оспа	1	0	0	0	0	0	0	0	0	1	2	2	1	0	2	2	2	2	3	1		
Круп. восп. легк.	18	13	8	14	24	13	12	17	14	22	18	32	16	27	35	32	15	30	27	27		
Всего	44	43	42	45	59	43	34	47	51	53	49	71	56	65	77	77	63	106	82	70		

Таблица № 52.

Недѣли:	1	2	3	4	5	6	7	8	9	10	11	12	13	14	15	16	17	18	19	20	21	22
Брюшной тифъ	5	11	6	5	8	5	5	3	10	2	6	6	7	6	12	4	4	8	4	3		
Сыпной тифъ	0	1	0	0	0	0	0	0	2	0	1	0	0	0	1	0	0	0	0	0		
Возвратный тифъ	0	0	0	0	0	0	0	0	0	0	0	0	0	0	0	0	0	0	0	0		
Неопредѣл. тифъ	1	0	0	1	1	1	1	0	3	0	0	2	0	0	2	0	1	0	3	3		
Скарлатина	6	2	2	6	1	5	12	3	6	5	5	10	3	4	6	4	7	7	4	11		
Дифтеритъ	6	2	5	11	8	5	9	7	8	6	4	10	6	5	4	7	3	2	4	5		
Корь	5	2	12	5	8	3	7	3	8	7	10	13	7	7	14	20	24	18	19	22		
Оспа	0	1	0	1	0	1	1	2	0	0	0	2	0	2	1	1	0	0	1	0		
Круп. восп. легк.	16	15	8	14	14	8	10	16	13	14	20	13	14	18	29	11	16	24	20	20		
Всего	39	34	33	43	40	28	45	34	50	34	46	56	37	42	69	47	55	59	53	64		

ла по недѣлямъ.

1888 годъ.

24	25	26	27	28	29	30	31	32	33	34	35	36	37	38	39	40	41	42	43	44	45	46	47	48	49	50	51	52	Всего	
12	8	9	8	5	6	8	5	5	5	6	3	4	4	4	3	4	6	4	5	5	4	7	6	2	2	4	3	9	403	
1	0	0	2	0	0	0	0	0	0	0	0	0	0	0	0	0	0	1	0	0	0	1	0	0	1	0	0	0	16	
0	0	0	0	0	0	0	0	0	0	0	0	0	0	0	0	0	0	0	0	0	0	1	0	1	0	0	0	0	7	
1	0	2	0	1	0	2	1	0	0	2	0	2	0	0	0	0	0	0	0	0	1	0	0	0	0	2	1	0	2	38
2	9	8	9	7	2	3	5	5	6	5	6	4	5	3	8	12	3	10	5	10	0	10	8	3	7	5	8	4	294	
6	11	9	4	2	6	8	3	3	2	5	2	2	2	2	3	2	6	1	6	2	2	4	4	7	3	7	2	6	250	
29	29	27	15	16	14	20	10	6	6	5	7	8	4	3	0	1	2	0	2	0	0	0	0	0	0	1	0	0	565	
2	3	2	1	0	0	0	0	2	0	0	1	0	0	0	0	0	1	0	1	0	0	0	1	0	0	0	0	0	35	
15	8	24	10	19	10	8	5	12	7	10	7	4	12	10	9	6	11	5	8	8	10	8	7	7	11	8	12	17	753	
68	68	81	49	50	38	49	29	33	26	33	26	24	27	22	23	25	29	21	27	26	16	31	26	20	26	26	25	38	2361	

ла по недѣлямъ.

1888 годъ.

24	25	26	27	28	29	30	31	32	33	34	35	36	37	38	39	40	41	42	43	44	45	46	47	48	49	50	51	52	Всего
6	4	10	2	5	3	1	1	1	0	3	2	2	1	0	1	2	4	3	4	0	3	3	2	3	1	3	3	3	213
0	0	0	0	0	0	1	0	0	0	0	0	1	0	0	1	0	0	0	1	1	1	0	0	0	1	1	0	0	13
0	0	0	0	0	0	0	0	0	0	0	0	0	0	1	0	0	0	0	0	0	0	0	0	0	0	0	0	0	1
0	0	1	0	0	1	0	0	1	0	1	0	1	0	1	0	2	0	0	1	0	0	0	1	0	0	0	0	0	30
7	2	6	4	8	1	5	10	5	2	2	1	5	3	7	5	4	6	8	4	4	9	6	5	4	7	6	7	8	277
3	5	8	7	8	7	1	4	4	2	2	7	1	4	7	4	3	3	7	2	5	7	5	3	7	4	2	4	6	261
25	27	13	22	14	18	14	11	6	7	4	6	2	2	2	2	1	0	3	0	1	0	0	0	0	0	1	0	0	468
0	2	1	1	0	0	0	0	0	0	0	0	0	0	0	0	0	0	0	3	0	1	0	0	1	0	0	0	24	
15	21	6	7	10	5	4	6	4	5	6	8	7	3	8	5	6	5	4	7	5	7	13	6	7	11	11	17	14	585
56	61	45	43	45	35	26	32	21	16	18	24	19	13	26	18	18	18	25	22	16	28	27	17	22	24	24	31	31	1872

Смертность возра

Таблица № 53.

Недѣли.	1	2	3	4	5	6	7	8	9	10	11	12	13	14	15	16	17	18	19	20	21
Брюшной тифъ. . .	0	1	0	0	0	3	1	1	0	0	0	1	1	4	2	1	2	0	2	1	
Сыпной тифъ . . .	0	0	0	0	0	0	0	0	0	0	0	0	0	0	0	0	0	0	0	0	
Возвратный тифъ.	0	0	0	0	0	0	0	0	0	0	0	0	0	0	0	0	0	0	0	0	
Неопредѣл. тифъ.	1	0	1	0	0	1	1	0	0	0	0	0	0	0	2	0	0	0	0	0	
Скарлатина	7	5	2	10	4	4	12	7	8	5	5	15	7	3	6	6	9	11	5	10	
Дифтеритъ	10	5	6	18	19	10	15	10	15	8	6	16	4	8	6	8	3	8	8	7	
Корь	15	9	21	10	15	7	8	6	15	11	14	19	18	17	31	35	45	55	43	45	
Оспа	1	0	0	1	0	0	1	2	0	1	1	4	1	2	2	1	0	1	1	1	
Круп. восп. легк.	2	3	0	1	5	3	3	3	3	2	3	13	7	18	16	5	4	3	6	4	
Всего . . .	36	23	30	40	43	28	41	29	41	27	29	68	38	52	65	56	63	78	65	68	

Смертность возра

Таблица № 54.

Недѣли.	1	2	3	4	5	6	7	8	9	10	11	12	13	14	15	16	17	18	19	20	21
Брюшной тифъ. . .	1	4	3	2	1	0	1	2	6	2	1	2	4	5	3	1	3	5	1	2	
Сыпной тифъ . . .	0	1	0	0	0	0	0	0	0	0	0	0	0	0	0	0	0	0	0	0	
Возвратный тифъ.	0	0	0	0	0	0	0	0	0	0	0	0	0	0	0	0	0	0	0	0	
Неопредѣл. тифъ.	0	0	0	0	1	0	0	0	1	0	0	1	0	0	0	0	0	0	0	0	
Скарлатина	0	0	2	6	4	4	3	5	4	5	5	4	3	4	4	1	2	6	3	6	
Дифтеритъ	2	0	2	3	2	2	3	1	0	3	4	1	2	2	2	7	0	3	2	2	
Корь	4	2	2	0	1	1	1	5	3	3	2	3	0	0	2	1	2	1	3	2	
Оспа	0	0	0	0	0	1	0	0	0	0	1	0	0	0	1	0	0	0	0	0	
Круп. восп. легк.	3	1	1	3	0	0	0	0	1	1	1	3	1	1	5	3	1	0	3	3	
Всего . . .	10	8	10	14	9	8	8	13	15	14	14	14	10	12	17	13	8	15	12	15	

отъ рожденія до 5 лѣтъ.

1888 годъ.

24	25	26	27	28	29	30	31	32	33	34	35	36	37	38	39	40	41	42	43	44	45	46	47	48	49	50	51	52	Всего.
4	1	1	1	1	0	1	0	1	0	1	1	1	0	0	1	1	1	0	2	0	0	0	1	0	2	2	0	2	47
0	0	0	0	0	0	0	0	0	0	0	0	0	0	0	0	0	0	0	0	0	0	0	0	0	0	0	0	0	0
0	0	0	0	0	0	0	0	0	0	0	0	0	0	0	0	0	0	0	0	0	0	0	0	0	0	0	0	0	0
0	0	0	0	0	0	0	0	0	0	0	0	0	0	0	0	1	0	0	0	0	0	0	0	0	0	0	0	0	7
6	8	7	11	10	2	4	10	8	3	3	7	6	4	6	10	10	6	12	7	12	7	13	8	4	9	6	12	9	380
6	10	15	6	7	10	5	4	7	3	6	7	3	4	6	6	3	7	8	6	5	8	4	6	12	4	7	4	10	394
46	55	40	34	29	29	33	21	11	13	9	12	9	6	5	1	2	2	3	2	0	0	0	0	0	0	1	0	0	958
1	3	0	1	0	0	0	0	2	0	0	1	0	0	0	0	0	0	0	3	0	1	0	1	0	0	0	0	0	37
3	5	6	3	3	3	3	0	4	2	2	5	1	0	1	3	0	3	2	0	0	1	2	1	0	3	1	3	3	179
66	82	69	56	50	44	46	35	33	21	21	33	20	14	18	21	17	19	25	20	17	17	19	17	16	18	17	19	24	2002

отъ 5 до 15 лѣтъ.

1888 годъ.

24	25	26	27	28	29	30	31	32	33	34	35	36	37	38	39	40	41	42	43	44	45	46	47	48	49	50	51	52	Всего.	
2	0	3	1	4	0	0	1	0	0	2	1	2	1	1	1	0	2	1	1	1	1	2	1	1	0	2	0	2	90	
0	0	0	0	0	0	0	0	0	0	0	0	0	0	0	0	0	0	0	0	0	0	0	0	0	0	0	0	0	1	
0	0	0	0	0	0	0	0	0	0	0	0	0	0	1	0	0	0	0	0	0	0	0	0	1	0	0	0	0	2	
0	0	0	0	0	0	0	0	0	0	0	0	1	0	0	0	0	0	0	0	0	0	0	0	0	0	0	0	1	5	
2	3	6	2	4	1	3	5	1	5	4	0	3	4	4	3	6	3	5	2	2	2	2	3	4	2	5	4	3	2	175
3	6	2	5	3	2	4	3	0	0	0	2	0	1	3	1	2	2	0	2	1	1	4	1	1	3	2	2	2	106	
7	1	0	3	1	2	1	0	1	0	0	1	1	0	0	1	0	0	0	0	1	0	0	0	0	0	0	0	0	68	
1	1	0	1	0	0	0	0	0	0	0	0	0	0	0	0	0	1	0	0	0	0	0	0	0	0	0	9	0	6	
3	1	3	1	1	2	0	1	0	1	1	0	0	0	0	0	0	0	0	0	0	0	2	1	1	0	1	0	1	57	
18	12	14	13	13	7	8	10	2	6	7	4	7	6	9	6	8	8	6	5	5	6	10	7	5	9	8	6	7	511	

Смертность возра

Таблица № 55.

Недѣли:	1	2	3	4	5	6	7	8	9	10	11	12	13	14	15	16	17	18	19	20	21
Брюшной тифъ. . .	5	13	13	7	9	14	7	3	16	9	10	9	14	11	13	17	13	16	11	6	
Сыпной тифъ . . .	0	1	0	1	1	0	0	0	1	0	2	1	1	0	0	0	1	0	0		
Возвратный тифъ.	0	1	0	0	0	0	0	0	0	0	0	0	0	1	1	0	0	0	0	0	
Неопредѣл. тифъ.	1	2	2	1	1	1	0	3	1	1	0	1	0	2	1	0	2	1	2	1	
Скарлатина . . .	0	1	0	0	0	0	0	1	0	1	0	0	0	0	0	0	0	0	2	0	
Дифтеритъ . . .	0	0	0	0	0	0	0	1	0	2	0	0	0	0	0	0	1	0	0	0	
Корь	0	0	0	0	0	0	0	0	0	0	1	0	0	0	0	0	1	0	0	0	
Оспа	0	1	0	0	0	0	0	0	0	0	0	0	0	0	0	2	2	1	1	0	
Круп. восп. легк.	4	9	6	3	15	8	9	9	10	11	5	9	7	7	13	12	4	24	14	17	
Всего	10	28	21	12	26	23	16	17	28	24	18	20	22	21	28	31	23	43	30	24	1

Смертность возра

Таблица № 56.

Недѣли	1	2	3	4	5	6	7	8	9	10	11	12	13	14	15	16	17	18	19	20	21
Брюшной тифъ. . .	2	3	3	1	3	1	4	1	2	0	3	4	8	3	5	0	2	2	2	2	
Сыпной тифъ . . .	0	0	1	0	0	0	0	0	1	0	2	0	0	0	1	0	0	0	0	0	
Возвратный тифъ.	0	0	0	0	0	1	0	0	0	0	0	0	0	0	0	1	0	0	0	0	
Неопредѣл. тифъ.	0	0	1	0	0	0	0	0	1	0	0	1	0	0	0	0	0	0	2	2	
Скарлатина . . .	0	0	0	0	0	0	0	0	0	0	0	0	0	0	0	0	0	0	0	0	
Дифтеритъ . . .	0	0	0	0	0	0	0	0	0	0	0	0	0	0	0	0	0	0	0	0	
Корь	0	0	0	0	0	0	0	0	0	0	0	0	0	0	0	0	0	0	0	0	
Оспа	0	0	0	0	0	0	0	0	0	0	0	0	0	0	0	0	0	0	2	0	
Круп. восп. легк.	25	15	9	21	18	10	10	21	13	22	29	20	15	19	30	23	22	27	24	23	
Всего	27	18	14	22	21	12	14	22	17	22	34	25	23	22	36	24	24	29	30	27	1

ъ 15 до 40 лѣтъ.

1888 годъ.

24	25	26	27	28	29	30	31	32	33	34	35	36	37	38	39	40	41	42	43	44	45	46	47	48	49	50	51	52	Всего.
11	9	14	7	5	8	6	5	4	4	6	3	2	3	1	2	4	5	5	5	2	4	8	3	3	0	2	6	6	389
0	0	0	2	0	0	0	0	0	0	0	0	0	0	0	1	0	0	1	1	0	0	0	0	0	1	0	0	0	15
0	0	0	0	0	0	0	0	0	0	0	0	0	0	0	0	0	0	0	0	0	0	1	0	0	0	0	0	0	4
0	0	3	0	1	1	2	1	1	0	2	0	2	0	1	0	1	0	0	0	1	0	0	0	0	2	1	0	1	43
1	0	1	0	1	0	1	0	1	0	0	0	0	0	0	0	0	0	1	0	0	0	0	1	1	0	1	0	1	16
0	0	0	0	0	1	0	0	0	1	0	0	0	1	0	0	0	0	0	0	1	0	1	0	1	0	0	0	0	10
1	0	0	0	0	1	0	0	0	0	0	0	0	0	0	0	0	0	0	0	0	0	0	0	0	0	1	0	0	7
0	1	1	0	0	0	0	0	0	0	0	0	0	0	0	0	0	0	0	1	0	0	0	0	1	0	0	0	0	11
8	10	7	8	10	3	2	5	7	1	7	4	4	3	10	4	3	4	1	5	4	4	4	3	7	4	1	8	9	372
21	20	26	17	17	14	11	1	13	6	15	7	8	7	12	7	8	9	8	12	8	8	14	7	13	7	6	14	17	867

ъ 40 лѣтъ и далѣе.

1888 годъ.

24	25	26	27	28	29	30	31	32	33	34	35	36	37	38	39	40	41	42	43	44	45	46	47	48	49	50	51	52	Всего.
1	2	1	1	0	1	2	0	1	1	0	0	1	1	2	0	1	2	1	1	2	2	0	3	1	1	1	0	2	90
1	0	0	0	0	0	0	0	0	0	0	0	1	0	0	0	0	0	0	0	1	1	1	0	0	1	1	0	0	13
0	0	0	0	0	0	0	0	0	0	0	0	0	0	0	0	0	0	0	0	0	0	0	0	0	0	0	0	0	2
1	0	0	0	0	0	0	0	0	0	1	0	0	0	0	0	0	0	0	1	0	0	0	1	0	0	0	0	0	13
0	0	0	0	0	0	0	0	0	0	0	0	0	0	0	0	0	0	0	0	0	0	0	0	0	0	0	0	0	0
0	0	0	0	0	0	0	0	0	0	1	0	0	0	0	0	0	0	0	0	0	0	0	0	0	0	0	0	0	1
0	0	0	0	0	0	0	0	0	0	0	0	0	0	0	0	0	0	0	0	0	0	0	0	0	0	0	0	0	0
0	0	2	0	0	0	0	0	0	0	0	0	0	0	0	0	0	0	0	0	0	0	0	0	0	0	0	0	0	4
16	13	14	5	13	7	7	5	5	8	6	6	6	12	7	7	9	9	6	10	9	10	14	8	7	14	17	17	19	730
19	15	17	6	15	8	10	5	6	9	8	6	8	13	9	7	10	11	7	12	12	13	15	12	8	16	19	17	21	853

Таблица № 57.

Недѣли.	1	2	3	4	5	6	7	8	9	10	11	12	13	14	15	16	17	18	19	20	21
Брюшной тифъ. . .	12	9	18	10	14	9	15	11	9	6	7	14	10	14	9	17	21	13	13	12	11
Сыпной тифъ. . .	0	0	0	0	0	1	0	3	0	0	2	0	0	0	1	0	0	0	0	1	
Возвратный тифъ.	1	0	0	0	1	0	0	1	1	0	0	0	0	0	0	0	0	0	1	1	
Неопредѣл. тифъ.	2	3	3	1	1	2	2	0	0	0	1	3	0	0	0	2	0	1	0	0	
Скарлатина . . .	10	9	17	11	14	14	13	10	12	13	15	12	14	10	11	5	5	9	9	10	
Дифтеритъ . . .	10	6	8	6	6	8	9	11	8	7	11	5	6	10	4	5	5	3	4	5	
Корь.	0	0	0	2	0	0	0	0	1	1	0	1	0	1	1	1	1	4	6	3	
Оспа.	0	0	0	0	0	0	1	1	0	1	0	0	2	1	0	2	1	0	2	1	
Круп. восп. легк.	39	31	33	40	34	26	19	31	35	44	47	41	30	40	40	49	47	39	27	29	21
Всего. . .	74	58	79	70	70	60	59	68	66	72	83	76	62	76	66	81	80	69	62	62	51

Смертность мужская

Таблица № 58.

Недѣли	1	2	3	4	5	6	7	8	9	10	11	12	13	14	15	16	17	18	19	20	21
Брюшной тифъ . .	6	5	11	7	9	6	12	5	5	2	3	8	7	7	1	12	17	10	8	7	
Сыпной тифъ . .	0	0	0	0	0	1	0	1	0	0	1	0	0	0	1	0	0	0	0	1	
Возвратный тифъ.	1	0	0	0	1	0	0	0	1	0	0	0	0	0	0	0	0	0	1	1	
Неопредѣл. тифъ.	2	3	3	1	1	2	2	0	0	0	0	1	0	0	0	1	0	1	0	0	
Скарлатина . . .	2	5	9	5	10	7	5	5	8	5	7	6	9	7	5	2	2	6	3	5	
Дифтеритъ . . .	8	3	4	3	1	0	5	6	4	4	6	1	4	5	1	3	3	3	2	3	
Корь.	0	0	0	2	0	0	0	0	1	1	0	1	0	0	0	0	1	1	4	1	
Оспа.	0	0	0	0	0	0	0	1	0	1	0	0	1	0	0	2	0	0	0	1	
Круп. восп. легк.	25	19	14	26	17	13	9	16	17	21	26	18	19	26	23	24	25	18	14	17	
Всего. . .	44	35	41	44	39	29	33	34	36	34	43	35	40	45	31	44	48	39	32	36	21

по недѣлямъ.

1889 годъ.

24	25	26	27	28	29	30	31	32	33	34	35	36	37	38	39	40	41	42	43	44	45	46	47	48	49	50	51	52	Всего.
18	22	16	21	13	15	20	13	11	8	7	10	7	6	9	5	8	9	8	9	6	6	7	5	13	6	6	9	12	587
0	0	0	0	0	1	0	0	0	0	0	0	0	0	0	0	0	1	1	1	0	1	2	1	0	1	0	2	0	23
0	0	0	0	0	0	0	0	0	0	0	0	0	0	0	0	0	0	0	0	0	0	0	0	0	0	0	0	1	7
2	0	1	1	0	3	1	1	0	3	2	1	0	1	1	0	1	1	1	2	1	3	3	1	1	0	0	4	1	61
14	8	7	8	7	10	12	5	7	4	10	10	7	9	10	12	14	14	25	9	15	15	16	20	24	20	20	21	30	635
5	7	4	4	3	1	4	2	3	2	12	5	2	3	2	3	6	2	5	7	2	7	12	15	12	8	6	6	10	312
7	10	10	14	6	15	19	20	24	20	17	18	17	13	16	9	22	14	14	17	15	18	17	13	21	13	10	6	16	474
0	0	2	1	6	1	0	0	0	0	0	0	0	2	0	0	0	0	0	1	0	1	1	0	0	1	0	0	0	26
21	22	25	20	5	14	15	10	7	12	10	6	11	13	19	16	12	5	15	11	15	62	87	76	66	43	27	23	23	1.477
67	69	65	69	35	60	74	51	52	49	58	50	44	47	57	45	63	46	69	57	54	113	145	131	137	92	69	71	93	3. 602

ла по недѣлямъ.

1890 годъ.

24	25	26	27	28	29	30	31	32	33	34	35	36	37	38	39	40	41	42	43	44	45	46	47	48	49	50	51	52	Всего.
14	13	11	19	12	10	15	10	10	5	6	7	6	6	7	5	4	6	5	5	4	4	6	4	8	5	4	7	5	395
0	0	0	0	0	0	0	0	0	0	0	0	0	0	0	0	0	1	1	0	0	1	1	1	0	0	0	2	0	16
0	0	0	0	0	0	0	0	0	0	0	0	0	0	0	0	0	0	0	0	0	0	0	0	0	0	0	0	1	6
2	0	1	1	0	3	3	1	0	1	2	0	0	0	1	0	1	1	0	1	1	3	2	0	0	0	0	2	0	44
7	4	3	5	3	4	4	2	4	2	4	4	3	2	6	7	6	3	9	5	7	9	8	11	14	9	12	10	16	310
4	5	2	1	1	1	2	1	1	0	6	2	0	1	1	2	2	1	2	6	2	3	7	11	9	3	5	5	5	169
6	5	6	4	3	7	10	12	11	13	8	3	10	6	10	4	14	10	9	12	6	14	9	10	12	5	4	3	8	255
0	0	0	1	0	0	0	0	0	0	0	0	0	1	0	0	0	0	0	1	0	1	0	0	0	1	0	0	0	14
13	12	19	15	2	5	8	9	4	10	7	5	7	8	12	13	8	2	7	6	8	44	52	42	30	24	13	10	12	832
46	39	42	46	21	30	42	35	30	31	33	21	26	24	37	31	35	24	33	36	28	79	85	79	73	47	38	39	47	2.041

*

Смертность женска

Таблица № 59.

Недѣли.	1	2	3	4	6	6	7	8	9	10	11	12	13	14	15	16	17	18	19	20	21
Брюшной тифъ. . .	6	4	7	3	5	3	3	6	4	4	4	6	3	7	8	5	4	3	5	5	
Сыпной тифъ. . .	0	0	0	0	0	0	0	2	0	0	1	0	0	0	0	0	0	0	0	0	
Возвратный тифъ.	0	0	0	0	0	0	0	1	0	0	0	0	0	0	0	0	0	0	0	0	
Неопредѣл. тифъ.	0	0	0	0	0	0	0	0	0	0	1	2	0	0	0	1	0	0	0	0	
Скарлатина . . .	8	4	8	6	4	7	8	5	4	8	8	6	5	3	6	3	3	3	6	5	
Дифтеритъ . . .	2	3	4	3	5	8	4	5	4	3	5	4	2	5	3	2	2	0	2	2	
Корь	0	0	0	0	0	0	0	0	0	0	0	0	0	1	1	1	0	3	2	2	
Оспа	0	0	0	0	0	0	1	0	0	0	0	0	1	1	0	0	1	0	2	0	
Круп. восп. легк.	14	12	19	14	17	13	10	15	18	23	21	23	11	14	17	25	22	21	13	12	
Всего	30	23	38	26	31	31	26	34	30	38	40	41	22	31	35	37	32	30	30	26	

Смертность возраста

Таблица № 60.

Недѣли.	1	2	3	4	5	6	7	8	9	10	11	12	13	14	15	16	17	18	19	20	21
Брюшной тифъ. . .	3	0	0	2	0	0	1	2	1	0	1	2	1	4	0	2	3	1	2	0	
Сыпной тифъ. . .	0	0	0	0	0	0	0	0	0	0	0	0	0	0	0	0	0	0	0	0	
Возвратный тифъ.	0	0	0	0	0	0	0	0	0	0	0	0	0	0	0	0	0	0	0	0	
Неопредѣл. тифъ.	0	0	0	0	0	0	0	0	0	0	0	0	0	0	0	0	0	0	0	0	
Скарлатина . . .	9	4	8	8	9	7	9	8	10	9	8	7	10	10	8	4	2	4	8	8	
Дифтеритъ . . .	8	4	5	5	5	5	6	8	8	5	10	3	3	5	4	4	4	3	3	2	
Корь	0	0	0	1	0	0	0	0	1	1	0	1	0	1	1	1	1	4	5	3	
Оспа	0	0	0	0	0	0	1	1	0	0	0	0	1	1	0	1	0	0	1	0	
Круп. восп. легк.	3	5	4	5	3	3	1	3	5	4	6	11	4	2	5	13	6	4	3	5	
Всего	23	13	17	21	17	15	18	22	25	19	25	24	19	23	18	25	16	16	22	18	

о л а п о н е д ѣ л я м ѣ .

1889 годъ.

24	25	26	27	28	29	30	31	32	33	34	35	36	37	38	39	40	41	42	43	44	45	46	47	48	49	50	51	52	всего.
4	9	5	2	1	5	5	3	1	3	1	3	1	0	2	0	4	3	3	4	2	2	1	1	5	1	2	2	7	192
0	0	0	0	0	1	0	0	0	0	0	0	0	0	0	0	0	0	0	1	0	0	1	0	0	1	0	0	0	7
0	0	0	0	0	0	0	0	0	0	0	0	0	0	0	0	0	0	0	0	0	0	0	0	0	0	0	0	0	1
0	0	0	0	0	0	1	0	0	2	0	1	0	1	0	0	0	0	1	1	0	0	1	1	1	0	0	2	1	17
7	4	4	3	4	6	8	3	3	2	6	6	4	7	4	5	8	11	16	4	8	6	8	9	10	11	8	11	14	325
1	2	2	3	2	0	2	1	2	2	6	3	2	2	1	1	4	1	3	1	0	4	5	4	3	5	1	1	5	143
1	5	4	10	3	8	9	8	13	7	9	15	7	7	6	5	8	4	5	5	9	4	8	3	9	8	6	3	8	219
0	0	2	0	0	1	0	0	0	0	0	0	0	1	0	0	0	0	0	0	0	1	0	0	0	0	0	0	0	12
8	10	6	5	4	9	7	1	3	2	3	1	4	5	7	3	4	3	8	5	7	18	35	34	36	19	14	13	11	645
21	30	23	23	14	30	32	16	22	18	25	29	18	23	20	14	28	22	36	21	26	34	60	52	64	45	31	32	46	1561

г ѣ р о ж д е н і я д о 5 л ѣ т ѣ .

1889 годъ.

24	25	26	27	28	29	30	31	32	33	34	35	36	37	38	39	40	41	42	43	44	45	46	47	48	49	50	51	52	всего.
1	4	1	1	1	1	0	0	0	1	0	2	0	1	0	0	1	1	2	2	0	1	1	1	1	2	1	4	3	61
0	0	0	0	0	0	0	0	0	0	0	0	0	0	0	0	0	0	0	0	0	0	0	0	0	1	0	0	0	1
0	0	0	0	0	0	0	0	0	0	0	0	0	0	0	0	0	0	0	0	0	0	0	0	0	0	0	0	0	0
0	0	0	0	0	0	0	0	0	0	0	0	0	1	0	0	0	1	1	0	0	0	0	0	0	0	0	0	0	3
10	5	5	3	7	8	11	5	6	4	7	7	7	7	7	9	8	13	19	7	13	12	14	13	18	12	12	14	18	451
4	7	4	4	2	1	2	1	2	2	10	5	2	2	2	3	5	2	4	4	2	6	9	12	7	7	4	5	6	236
7	9	10	14	6	15	19	20	22	19	17	15	17	12	16	8	22	14	13	16	15	18	15	11	18	11	9	6	14	446
0	0	2	1	0	1	0	0	0	0	0	0	0	2	0	0	0	0	0	1	0	1	0	1	0	0	0	0	0	16
6	2	4	4	0	2	4	2	0	1	1	0	3	3	3	2	1	0	1	1	1	9	2	7	8	2	2	2	2	177
28	27	26	27	16	28	36	28	30	27	35	29	29	28	28	22	37	31	40	31	31	47	41	45	52	35	28	31	43	1391

Таблица № 61.

Недѣли:	1	2	3	4	5	6	7	8	9	10	11	12	13	14	15	16	17	18	19	20	21
Брюшной тифъ	1	1	2	0	0	1	4	2	2	0	1	1	2	3	2	1	1	3	1	2	
Сыпной тифъ	0	0	0	0	0	0	0	0	0	0	0	0	0	0	0	0	0	0	0	0	
Возвратный тифъ.	0	0	0	0	0	0	0	0	0	0	0	0	0	0	0	0	0	0	0	0	
Неопредѣл. тифъ	0	0	0	0	0	0	0	0	0	0	0	1	0	0	0	0	0	0	0	0	
Скарлатина	1	5	5	3	5	6	4	2	2	2	5	4	4	0	2	1	3	3	1	2	
Дифтеритъ	2	2	3	1	1	2	2	3	0	2	1	2	3	5	0	0	0	0	0	3	
Корь	0	0	0	1	0	0	0	0	0	0	0	0	0	0	0	0	0	0	1	0	
Оспа	0	0	0	0	0	0	0	0	0	0	0	0	1	0	0	0	1	0	0	1	
Круп. восп. легк.	1	1	4	0	1	0	1	1	2	1	0	2	0	3	4	1	1	0	0	0	
Всего	5	9	14	5	7	9	11	8	6	5	7	10	10	11	8	3	6	6	3	8	1

Таблица № 62.

Недѣли.	1	2	3	4	5	6	7	8	9	10	11	12	13	14	15	16	17	18	19	20	21
Брюшной тифъ	7	6	14	7	12	5	9	7	6	5	4	8	7	7	7	12	14	7	10	10	
Сыпной тифъ	0	0	0	0	0	1	0	1	0	0	0	0	0	0	0	0	0	0	0	1	
Возвратный тифъ.	0	0	0	0	1	0	0	1	1	0	0	0	0	0	0	0	0	0	1	0	
Неопредѣл. тифъ	2	2	2	0	1	2	2	0	0	0	1	1	0	0	0	1	0	1	0	0	
Скарлатина	0	0	4	0	0	1	0	0	0	2	2	1	0	0	1	0	0	2	0	0	
Дифтеритъ	0	0	0	0	0	1	1	0	0	0	0	0	0	0	1	0	0	1	0		
Корь	0	0	0	0	0	0	0	0	0	0	0	0	0	0	0	0	0	0	0	0	
Оспа	0	0	0	0	0	0	0	0	0	1	0	0	0	0	0	1	0	0	1	0	
Круп. восп. легк.	12	14	7	7	8	12	5	6	6	12	13	6	12	14	9	8	7	8	11	10	
Всего	21	22	27	14	22	22	17	15	13	20	20	16	19	21	17	23	21	18	24	21	5

ТЪ 5 ДО 15 ЛѢТЪ.

1889 ГОДЪ.

24	25	26	27	28	29	30	31	22	33	34	35	36	37	38	39	40	41	42	43	44	45	46	47	48	49	50	51	52	Всего.
1	1	1	2	1	1	3	2	3	2	2	2	1	0	3	0	3	1	1	1	1	0	0	0	1	1	2	2	3	76
0	0	0	0	0	0	0	0	0	0	0	0	0	0	0	0	0	0	0	0	0	0	0	0	0	0	0	0	0	0
0	0	0	0	0	0	0	0	0	0	0	0	0	0	0	0	0	0	0	0	0	0	0	0	0	0	0	0	0	0
0	0	0	0	0	0	0	0	0	0	0	0	0	0	0	0	0	0	0	1	0	2	0	0	0	0	0	0	0	4
4	2	2	5	0	1	1	0	1	0	3	3	0	2	3	2	6	1	6	1	2	3	2	7	6	7	7	7	11	164
1	0	0	0	1	0	1	1	1	0	2	0	0	1	0	0	1	0	0	3	0	1	3	3	5	0	1	0	4	66
0	1	0	0	0	0	0	0	2	1	0	3	0	1	0	1	0	0	1	1	0	0	2	2	3	2	1	0	2	28
0	0	0	0	0	0	0	0	0	0	0	0	0	0	0	0	0	0	0	0	0	0	0	0	0	0	0	0	0	4
0	1	0	1	0	2	0	0	1	3	2	0	0	0	2	0	1	0	2	0	2	1	4	0	1	1	1	1	2	54
6	5	3	8	2	4	5	3	8	6	9	8	1	4	8	3	11	2	10	7	5	7	11	12	16	11	12	10	22	396

ТЪ 15 ДО 40 ЛѢТЪ.

1889 ГОДЪ.

24	25	26	27	28	29	30	31	32	33	34	35	36	37	38	39	40	41	42	43	44	45	46	47	48	49	50	51	52	Всего.
13	16	14	16	10	12	14	11	7	4	5	6	6	5	5	5	4	5	5	3	3	4	5	2	8	2	3	2	4	390
0	0	0	0	0	0	0	0	0	0	0	0	0	0	0	0	0	1	1	1	0	1	1	1	0	0	0	1	0	13
0	0	0	0	0	0	0	0	0	0	0	0	0	0	0	0	0	0	0	0	0	0	0	0	0	0	0	0	1	5
2	0	1	1	0	1	4	1	0	3	2	1	0	0	0	0	1	0	0	0	1	1	3	0	1	0	0	3	1	43
0	1	0	0	0	1	0	0	0	0	0	0	0	0	0	1	0	0	0	1	0	0	0	0	0	1	1	0	1	20
0	0	0	0	0	0	1	0	0	0	0	0	0	0	0	0	0	0	1	0	0	0	0	0	0	1	1	1	0	9
0	0	0	0	0	0	0	0	0	0	0	0	0	0	0	0	0	0	0	0	0	0	0	0	0	0	0	0	0	0
0	0	0	0	0	0	0	0	0	0	0	0	0	0	0	0	0	0	0	0	0	0	0	0	0	0	0	0	0	5
5	9	9	10	1	3	4	5	2	2	1	3	3	2	2	5	2	1	5	2	3	28	39	25	17	11	6	4	7	421
10	26	24	27	11	17	23	17	9	9	8	10	9	7	7	11	7	7	12	7	7	34	48	28	26	15	11	11	14	906

Таблица № 63.

Недѣли	1	2	3	4	5	6	7	8	9	10	11	12	13	14	15	16	17	18	19	20	21
Брюшной тифъ. . .	1	2	2	1	2	3	1	0	0	1	1	3	0	0	0	2	3	2	0	0	
Сыпной тифъ. . .	0	0	0	0	0	0	0	2	0	0	2	0	0	0	1	0	0	0	0	0	
Возвратный тифъ.	1	0	0	0	0	0	0	0	0	0	0	0	0	0	0	0	0	0	0	0	1
Неопредѣл. тифъ.	0	1	1	1	0	0	0	0	0	0	0	1	0	0	0	1	0	0	0	0	
Скарлатина . . .	0	0	0	0	0	0	0	0	0	0	0	0	0	0	0	0	0	0	0	0	
Дифтеритъ. . . .	0	0	0	0	0	0	0	0	0	0	0	0	0	0	0	0	1	0	0	0	
Корь	0	0	0	0	0	0	0	0	0	0	0	0	0	0	0	0	0	0	0	0	
Оспа	0	0	0	0	0	0	0	0	0	0	0	0	0	0	0	0	0	0	0	0	
Круп. восп. легк.	23	11	18	28	22	11	12	21	22	27	28	22	14	21	22	27	33	27	13	14	1
Всего	25	14	21	30	24	14	13	23	22	28	31	26	14	21	23	30	37	29	13	15	1

Смертность отъ брюшн

Таблица № 64.

Недѣли	1	2	3	4	5	6	7	8	9	10	11	12	13	14	15	16	17	18	19	20	21
1881 г.	22	29	38	34	23	30	26	29	29	30	42	37	43	34	32	46	41	30	36	43	
1882 —	26	25	20	29	17	26	17	21	12	22	32	20	22	21	25	20	24	21	22	16	
1883 —	13	18	14	13	11	19	12	17	20	13	22	19	19	17	14	16	20	21	16	13	
1884 —	6	29	16	19	20	18	21	17	30	16	15	24	13	16	15	13	15	9	17	13	
1885 —	9	9	5	11	10	9	12	13	7	10	10	12	13	12	13	15	12	18	13	7	
1886 —	15	20	17	15	19	22	18	13	19	15	16	15	13	21	8	17	18	11	6	8	
1887 —	14	8	16	4	18	17	18	6	18	10	11	18	13	9	20	20	16	10	7	11	
1888 —	8	21	19	10	13	18	13	7	24	11	14	16	27	23	23	19	20	23	16	11	
1889 —	12	9	18	10	14	9	15	11	9	6	7	14	10	14	9	17	21	13	13	12	
Всего	125	168	163	145	145	168	152	134	168	133	169	175	173	167	159	183	187	156	146	138	1

ъ 40 лѣтъ и далѣе.

1889 годъ.

24	25	26	27	28	29	30	31	32	33	34	35	36	37	38	39	40	41	42	43	44	45	46	47	48	49	50	51	52	Всего.
3	1	0	2	1	1	3	0	1	1	0	0	0	0	1	0	0	2	0	3	2	1	1	2	3	1	0	1	2	60
0	0	0	0	0	1	0	0	0	0	0	0	0	0	0	0	0	0	0	0	0	0	1	0	0	0	0	1	0	9
0	0	0	0	0	0	0	0	0	0	0	0	0	0	0	0	0	0	0	0	0	0	0	0	0	0	0	0	0	2
0	0	0	0	0	2	0	0	0	0	0	0	0	0	1	0	0	0	0	1	0	0	0	1	0	0	0	1	0	11
0	0	0	0	0	0	0	0	0	0	0	0	0	0	0	0	0	0	0	0	0	0	0	0	0	0	0	0	0	0
0	0	0	0	0	0	0	0	0	0	0	0	0	0	0	0	0	0	0	0	0	0	0	0	0	0	0	0	0	1
0	0	0	0	0	0	0	0	0	0	0	0	0	0	0	0	0	0	0	0	0	0	0	0	0	0	0	0	0	0
0	0	0	0	0	0	0	0	0	0	0	0	0	0	0	0	0	0	0	0	0	0	0	0	0	1	0	0	0	1
10	10	12	5	5	7	7	3	4	6	6	3	5	8	12	9	8	4	7	8	9	24	42	44	40	29	18	16	12	825
13	11	12	7	6	11	10	3	5	7	6	3	5	8	14	9	8	6	7	12	11	25	44	47	43	31	18	19	14	909

за съ 1881 по 1889 годъ.

24	25	26	27	28	29	30	31	32	33	34	35	36	37	38	39	40	41	42	43	44	45	46	47	48	49	50	51	52	Всего.
29	34	25	32	22	27	26	21	16	20	13	31	13	20	8	8	13	14	18	12	17	20	20	15	14	18	14	18	18	1.357
11	19	10	10	9	9	11	2	10	5	7	10	11	8	14	9	14	9	8	7	7	15	6	14	16	12	13	11	15	778
13	18	11	10	14	17	13	7	10	5	12	4	14	9	10	12	9	7	19	7	8	11	7	12	13	20	15	13	10	707
16	8	11	4	9	15	14	12	11	2	4	9	8	5	3	5	6	3	8	5	5	4	6	5	11	10	10	8	11	606
11	13	8	11	8	4	4	9	5	9	11	7	12	6	9	8	8	10	7	9	9	8	8	15	9	9	18	19	10	520
12	9	14	15	13	8	7	6	6	8	4	7	3	5	4	10	3	9	8	11	7	16	7	7	12	10	9	10	10	586
12	10	13	12	5	14	4	9	4	4	4	2	7	8	4	6	3	9	7	12	7	4	6	9	3	19	13	13	14	536
18	12	19	10	10	9	9	6	6	5	9	5	6	5	4	4	6	10	7	9	5	7	10	8	5	3	7	6	12	616
18	22	16	21	13	15	20	13	11	8	7	10	7	6	9	5	8	9	8	9	6	6	7	5	13	6	6	9	12	587
40	145	127	125	103	118	108	85	79	66	71	85	81	72	65	67	70	80	90	81	71	91	77	90	96	107	105	107	112	6.293

Смертность отъ сына

Таблица № 65.

Недѣли.	1	2	3	4	5	6	7	8	9	10	11	12	13	14	15	16	17	18	19	20
1881 г.	17	28	28	25	29	29	47	37	54	41	48	49	58	60	63	62	60	64	70	60
1882 —	14	15	18	22	12	15	25	20	15	15	13	17	19	8	15	8	8	11	9	10
1883 —	2	2	5	2	4	0	3	5	2	5	3	5	3	8	5	5	2	2	3	4
1884 —	3	2	2	5	4	2	2	4	3	1	1	3	1	4	0	0	3	1	0	1
1885 —	1	0	0	0	1	2	0	1	1	1	0	1	1	2	5	1	0	0	0	1
1886 —	1	2	0	0	1	1	3	0	3	2	2	1	3	0	1	2	4	0	0	3
1887 —	1	1	0	1	1	0	0	3	0	1	0	1	1	0	0	0	0	0	1	2
1888 —	0	2	1	1	1	0	0	0	2	0	4	1	1	0	1	0	0	1	0	0
1889 —	0	0	0	0	0	1	0	3	0	0	2	0	0	0	1	0	0	0	0	1
Всего	39	52	54	56	53	50	80	73	80	66	73	78	87	82	93	78	77	79	83	82

Смертность отъ возврата

Таблица № 66.

Недѣли.	1	2	3	4	5	6	7	8	9	10	11	12	13	14	15	16	17	18	19	20
1881 г.	11	10	14	17	9	15	8	18	9	21	18	16	25	19	21	35	41	37	47	59
1882 —	20	19	17	12	14	14	14	15	13	8	18	15	13	14	12	11	6	17	6	41
1883 —	8	6	9	12	12	12	16	8	10	9	19	15	13	12	10	4	9	5	13	65
1884 —	1	1	1	4	0	0	4	1	1	1	3	4	0	1	1	2	1	4	1	0
1885 —	1	2	2	0	1	0	0	0	0	1	0	1	1	0	0	1	1	1	1	0
1886 —	4	6	4	8	6	7	8	4	4	7	6	10	9	6	1	11	5	1	3	3
1887 —	0	2	1	2	4	1	0	1	1	1	1	1	0	2	0	0	1	1	1	0
1888 —	0	1	0	0	0	1	0	0	0	0	0	0	0	1	1	1	0	0	0	0
1889 —	1	0	0	0	1	0	0	1	1	0	0	0	0	0	0	0	0	0	1	1
Всего	46	47	48	55	47	50	50	48	39	48	65	62	61	55	46	65	64	66	73	73

Ф а с ь 1881 по 1889 г о д ь.

24	25	26	27	28	29	30	31	32	33	34	35	36	37	38	39	40	41	42	43	44	45	46	47	48	49	50	51	52	Всего.
60	46	55	46	33	19	13	19	15	7	11	11	18	8	6	6	6	9	4	8	5	13	7	8	9	5	11	11	24	1612
3	0	1	1	4	3	0	0	1	4	2	2	1	1	1	1	1	1	0	1	1	2	2	0	2	4	1	1	4	352
0	2	1	2	4	3	2	1	2	0	1	1	3	1	1	1	1	0	0	1	1	1	2	1	0	2	3	1	0	119
1	0	0	0	1	0	0	0	0	0	0	3	0	0	0	0	0	1	1	0	0	1	1	2	0	0	0	0	1	59
0	0	0	1	0	2	1	0	0	0	0	2	1	1	0	0	1	1	0	0	2	0	0	1	0	1	1	1	2	40
1	1	2	2	1	0	0	1	0	0	0	1	0	0	0	0	0	0	0	0	0	1	0	1	0	2	0	2	0	47
0	0	0	0	0	1	0	0	0	0	0	0	0	0	0	0	1	0	0	0	0	0	0	0	0	0	1	1	0	19
1	0	0	2	0	0	1	0	0	0	0	0	1	0	0	1	0	0	1	1	1	1	1	0	0	2	1	0	0	29
0	0	0	0	0	1	0	0	0	0	0	0	0	0	0	0	0	1	1	1	0	1	2	1	0	1	0	2	0	23
66	49	59	54	43	29	17	21	18	11	14	20	24	11	8	9	10	13	7	12	10	20	15	14	11	17	18	19	31	2300

Ф а с ь 1881 по 1889 г о д ь.

24	25	26	27	28	29	30	31	32	33	34	35	36	37	38	39	40	41	42	43	44	45	46	47	48	49	50	51	52	Всего.	
63	52	50	45	47	41	41	29	32	17	15	11	13	12	17	15	12	13	9	11	13	19	13	9	8	14	16	14	15	1277	
4	4	4	4	2	5	7	2	3	3	3	1	4	2	7	2	2	2	4	2	3	4	3	9	4	6	9	6	13	406	
3	7	6	4	4	4	3	2	3	2	2	0	1	1	4	2	0	1	2	3	0	3	1	2	1	4	3	1	0	306	
2	0	1	1	1	0	1	2	1	2	1	1	1	1	0	0	0	0	1	0	1	1	0	0	0	0	0	0	0	52	
0	0	1	0	0	1	0	1	0	1	1	0	1	0	1	0	0	0	0	1	3	1	4	1	4	3	5	2	9	54	
1	1	2	3	1	0	0	2	0	0	2	1	0	4	1	1	2	0	0	1	2	1	0	0	3	1	1	0	1	151	
1	0	6	0	0	2	0	0	0	0	0	0	0	0	1	1	0	1	1	3	1	0	0	0	1	0	0	1	1	34	
0	0	0	0	0	0	0	0	0	0	0	0	0	0	1	0	0	0	0	0	0	0	1	0	1	0	0	0	0	8	
0	0	0	0	0	0	0	0	0	0	0	0	0	0	0	0	0	0	0	0	0	0	0	0	0	0	0	0	0	1	7
64	64	64	57	55	53	52	38	39	25	24	14	20	20	32	21	16	17	17	21	23	29	22	21	22	28	34	24	40	2295	

Смертность отъ неопредѣ.

Таблица № 67.

Недѣли:	1	2	3	4	5	6	7	8	9	10	11	12	13	14	15	16	17	18	19	20
1881 г.	21	17	8	14	16	14	12	15	15	11	15	17	18	30	13	31	26	23	24	26
1882 —	3	2	3	2	7	1	8	4	7	4	7	4	3	9	7	4	5	3	4	3
1883 —	3	1	3	6	5	2	4	2	3	4	1	3	3	2	1	1	1	2	3	3
1884 —	2	3	1	3	2	1	1	1	3	4	3	3	2	2	2	0	1	3	2	4
1885 —	2	3	3	1	3	1	3	3	0	1	3	1	3	0	1	0	5	1	2	2
1886 —	10	3	5	1	1	1	4	2	2	3	3	1	4	2	5	2	5	6	3	2
1887 —	3	2	0	1	2	2	2	0	4	2	2	0	2	0	0	1	6	1	2	0
1888 —	2	2	4	1	2	2	1	3	3	1	0	3	0	2	3	0	2	1	4	3
1889 —	2	3	3	1	1	2	2	0	0	0	1	3	0	0	0	2	0	1	0	0
Всего	48	36	30	30	39	26	37	30	37	30	35	35	35	47	32	41	51	41	44	43

Смертность отъ ска

Таблица № 68.

Недѣли.	1	2	3	4	5	6	7	8	9	10	11	12	13	14	15	16	17	18	19	20	21
1881 г.	8	15	21	12	8	7	15	10	14	12	19	10	5	11	9	13	16	11	11	12	14
1882 —	15	18	16	17	20	16	26	20	16	25	38	26	22	37	29	38	22	27	28	32	20
1883 —	25	29	22	23	25	18	20	26	27	12	23	32	26	17	16	15	12	19	16	13	15
1884 —	8	15	14	16	14	9	8	20	22	10	10	14	9	14	18	15	14	7	9	5	5
1885 —	8	7	10	5	4	8	2	5	9	4	6	6	4	6	9	7	4	2	7	7	6
1886 —	26	21	13	20	27	25	29	31	27	18	23	27	17	19	23	28	16	24	26	26	25
1887 —	14	10	10	7	19	19	10	19	15	10	6	13	12	11	17	12	12	6	3	7	11
1888 —	7	6	4	16	8	8	15	13	12	11	10	19	10	7	10	7	11	17	10	16	6
1889 —	10	9	17	11	14	14	13	10	12	13	15	12	14	10	11	5	5	9	9	10	9
Всего	121	130	127	125	139	124	138	154	154	115	150	161	119	132	142	140	112	122	119	128	111

аго тифа съ 1881 по 1889 годъ.

24	25	26	27	28	29	30	31	32	33	34	35	36	37	38	39	40	41	42	43	44	45	46	47	48	49	50	51	52	Всего.
14	13	13	9	13	18	13	4	10	10	4	6	9	3	8	1	6	4	3	4	7	6	0	3	4	3	2	5	5	634
5	3	2	5	9	5	10	7	2	5	1	1	2	4	1	1	6	3	1	3	2	0	0	5	0	5	0	2	2	194
1	3	1	3	1	6	2	2	3	4	2	3	1	1	1	2	2	2	1	2	1	1	1	1	1	2	3	0	3	118
1	2	2	4	1	3	4	3	1	2	0	0	0	1	2	2	0	2	1	3	1	1	2	4	2	2	5	5	4	113
2	4	2	2	3	2	3	2	1	2	2	1	2	2	3	5	1	0	3	2	2	2	0	1	1	5	1	6	2	108
2	0	1	3	1	0	0	0	3	4	2	0	1	1	5	2	1	1	3	0	0	2	0	0	0	0	2	3	3	114
0	0	0	0	3	0	1	0	0	0	0	0	0	0	0	0	0	0	0	0	1	2	0	1	3	0	2	0	3	51
1	0	3	0	1	1	2	1	1	0	3	0	3	0	1	0	2	0	0	1	1	0	0	1	0	2	1	0	2	68
2	0	1	1	0	3	4	1	0	3	2	1	0	1	1	0	1	1	1	2	1	3	3	1	1	0	0	4	1	61
28	25	25	27	32	38	39	20	21	30	16	12	18	13	22	13	19	13	13	17	16	17	6	17	12	19	16	25	25	1.461

ны съ 1881 по 1889 годъ.

25	26	27	28	29	30	31	32	33	34	35	36	37	38	39	40	41	42	43	44	45	46	47	48	49	50	51	52	Всего.
11	6	5	10	16	13	8	10	7	8	8	14	16	16	6	17	11	14	8	8	3	13	11	12	17	17	7	6	590
20	16	21	11	11	27	17	17	17	16	18	20	27	19	30	23	28	23	25	22	22	24	30	21	20	21	23	26	1.191
8	9	7	8	5	7	7	3	10	10	11	9	7	10	13	17	9	11	11	7	8	10	6	7	14	10	7	11	708
6	2	2	3	2	1	7	1	5	0	4	4	0	2	2	4	2	0	3	0	3	3	4	3	4	4	4	4	350
4	3	1	7	2	3	11	8	2	13	8	23	12	11	21	16	12	20	10	22	13	31	22	16	19	21	25	20	517
11	10	13	6	15	11	12	11	10	13	16	12	13	7	9	7	13	11	11	9	11	13	16	9	11	10	16	6	849
5	3	7	7	3	5	3	6	2	4	6	5	6	6	13	9	4	11	9	11	14	9	6	18	11	8	12	14	482
11	14	13	15	3	8	15	10	8	7	7	9	8	10	13	16	9	18	9	14	9	16	13	7	14	11	15	12	571
8	7	8	7	10	12	5	7	4	10	10	7	9	10	12	14	14	23	9	15	15	16	20	24	20	20	21	30	635
84	70	77	74	67	87	85	73	65	81	88	103	98	91	119	125	102	133	95	108	98	137	128	117	130	122	130	129	5.893

Смертность отъ дифтерит

Таблица № 69.

Недѣли.	1	2	3	4	5	6	7	8	9	10	11	12	13	14	15	16	17	18	19	20	21	22	23
1881 г..	6	5	11	14	10	9	7	10	11	10	9	18	11	13	9	13	12	13	14	17	9	11	11
1882 —	20	25	18	18	14	16	22	14	27	12	22	17	23	33	27	26	22	21	26	24	23	22	30
1883 —	29	33	29	25	32	33	23	22	19	32	31	25	30	17	19	35	30	36	22	21	18	17	22
1884 —	22	17	20	19	21	23	26	16	15	12	12	17	20	17	11	21	11	23	13	15	16	14	11
1885 —	11	6	9	13	20	13	7	9	10	5	8	5	7	9	6	3	5	6	9	13	10	9	7
1886 —	13	12	14	10	14	12	11	10	10	11	11	12	11	8	8	14	13	15	6	7	10	7	6
1887 —	10	18	12	12	18	14	6	10	13	7	12	8	11	10	15	17	11	10	1	9	6	5	4
1888 —	12	5	8	21	21	12	18	12	15	13	10	17	6	10	8	15	4	11	10	9	7	5	4
1889 —	10	6	8	6	6	8	9	11	8	7	11	5	6	10	4	5	5	3	4	5	3	4	4
Всего . . .	133	127	129	138	156	140	129	114	128	109	126	124	125	127	107	149	113	138	105	120	102	94	111

Смертность отъ ко

Таблица № 70.

Недѣли.	1	2	3	4	5	6	7	8	9	10	11	12	13	14	15	16	17	18	19	20	21	
1881 г.	2	5	2	2	1	4	5	1	1	8	10	3	4	6	3	5	10	5	8	8		
1882 —	1	3	3	2	2	3	0	2	1	0	3	3	2	3	1	1	5	4	8	3		
1883 —	8	11	11	14	8	14	15	11	13	16	16	11	17	24	18	17	22	11	14	16	11	
1884 —	17	12	18	21	24	25	34	40	50	41	41	58	48	60	73	50	49	51	51	58	41	
1885 —	2	1	1	1	4	7	10	5	5	9	7	13	8	13	19	12	14	11	14	13		
1886 —	16	9	18	16	13	29	24	16	13	32	38	24	38	54	41	44	36	32	43	28	41	
1887 —	5	5	1	1	3	4	3	5	6	8	6	7	7	8	13	18	26	16	18	20	11	
1888 —	19	11	23	10	16	8	9	11	18	14	17	22	18	17	33	36	48	56	46	47	0	
1889 —	0	0	0	2	0	0	0	0	1	1	0	1	0	1	1	1	1	1	4	6	3	
Всего	70	57	77	69	71	94	100	91	108	129	138	142	142	186	202	181	211	190	208	196	111	

1881 по 1889 годъ.

	26	27	28	29	30	31	32	33	34	35	36	37	38	39	40	41	42	43	44	45	46	47	48	49	50	51	52	Всего.
9	16	13	22	17	11	16	10	13	14	5	10	9	12	14	16	13	18	8	13	16	11	25	23	20	25	24	33	723
6	23	27	19	21	26	15	23	21	22	24	20	41	43	40	48	32	44	49	55	32	38	25	47	43	32	36	32	1.444
4	19	13	14	14	14	11	16	12	18	14	18	12	13	14	12	18	26	26	20	29	20	14	21	15	24	20	15	1.091
4	16	13	5	5	4	11	11	9	8	11	19	5	12	11	13	8	23	12	14	18	17	15	10	10	9	9	14	738
9	7	9	9	4	6	10	7	10	8	4	9	3	8	6	8	11	0	9	7	4	3	7	9	10	11	6	8	407
4	5	7	5	6	8	5	5	0	4	8	6	4	3	5	7	5	6	8	4	10	6	13	6	15	13	16	11	457
8	9	12	5	11	11	8	2	4	8	8	6	12	4	6	5	10	9	11	7	9	16	16	9	8	11	19	8	505
6	17	11	10	13	9	7	7	4	7	9	3	6	9	7	5	9	8	8	7	9	9	7	14	7	9	6	12	511
7	4	4	3	1	4	2	3	2	12	5	2	3	2	3	6	2	5	7	2	7	12	15	12	8	6	6	10	312
	116	109	92	92	93	85	84	75	101	88	93	95	106	106	120	108	139	138	129	134	132	137	151	136	140	142	143	6.188

1881 по 1889 годъ.

	24	25	26	27	28	29	30	31	32	33	34	35	36	37	38	39	40	41	42	43	44	45	46	47	48	49	50	51	52	Всего.
6	2	4	3	4	4	5	3	2	4	2	3	2	3	0	1	4	0	1	0	0	2	1	0	2	3	4	5	1	5	183
2	3	7	2	1	5	2	1	8	3	2	4	1	2	0	7	1	1	1	3	6	2	4	5	8	13	12	13	10	11	195
5	17	12	11	10	9	6	5	6	6	9	4	4	3	5	3	2	4	7	1	2	3	8	4	6	4	8	7	11	7	524
7	25	22	17	21	8	11	5	8	3	5	4	3	4	4	4	2	2	1	2	1	0	2	0	1	0	0	4	1	1	1.087
9	14	9	10	7	12	9	8	10	9	11	8	5	8	7	8	12	6	10	6	7	9	7	8	10	9	11	18	11	16	469
7	28	19	21	16	12	13	19	6	6	7	6	4	5	4	9	4	2	6	10	5	5	13	7	6	3	3	6	7	3	930
6	7	12	5	10	9	6	8	4	9	2	8	5	2	5	4	2	3	3	4	4	7	4	6	10	3	4	9	8	15	395
8	54	56	40	37	30	32	34	21	12	13	9	13	10	6	5	2	2	2	3	2	1	0	0	0	0	0	2	0	0	1.033
7	7	10	10	14	6	15	19	20	24	20	17	18	17	13	16	9	22	14	14	17	15	18	17	13	21	13	10	6	16	474
	157	151	119	120	95	99	102	85	76	71	63	55	54	44	57	38	42	45	43	44	44	57	47	56	56	55	74	55	74	5.290

Смертность отъ ос

Таблица № 71.

Недѣли	1	2	3	4	5	6	7	8	9	10	11	12	13	14	15	16	17	18	19	20	21
1881 г.	2	6	1	2	3	2	7	3	5	3	4	7	3	1	1	2	4	10	6	6	
1882 —	10	12	9	5	9	2	9	4	9	9	9	7	11	8	8	11	26	19	11	11	1
1883 —	25	19	16	17	22	15	15	15	14	16	4	13	12	8	5	12	8	7	15	6	1
1884 —	0	2	2	1	1	2	1	2	1	3	8	4	1	1	2	2	4	4	2	9	
1885 —	1	3	1	0	6	5	1	1	1	1	4	4	1	2	1	2	8	1	3	2	
1886 —	2	0	3	0	1	1	3	0	0	1	1	1	2	2	0	2	3	3	2	5	
1887 —	8	14	7	8	5	4	5	3	9	8	3	8	7	8	2	8	4	7	6	8	
1888 —	1	1	0	1	0	1	1	2	0	1	2	4	1	2	3	3	2	2	4	1	
1889 —	0	0	0	0	0	0	1	1	0	1	0	0	2	1	0	2	1	0	2	1	
Всего	49	57	39	34	47	32	43	31	39	43	35	48	40	33	22	44	60	53	51	49	

Смертность отъ крупозы

Таблица № 72.

Недѣли	1	2	3	4	5	6	7	8	9	10	11	12	13	14	15	16	17	18	19	20	21
1881 г.	—	—	—	—	—	—	—	—	—	—	—	—	—	—	—	—	—	—	—	—	—
1882 —	—	—	—	—	—	—	—	—	—	—	—	—	—	—	—	—	—	—	—	—	—
1883 —	—	—	—	—	—	—	—	—	—	—	—	—	—	—	—	—	—	—	—	—	—
1884 —	—	—	—	—	—	—	—	—	—	—	—	—	—	—	—	—	—	—	—	—	—
1885 —	—	—	—	—	—	—	—	—	—	—	—	—	—	—	—	—	—	—	—	—	—
1886 —	42	27	25	41	46	38	39	48	49	41	35	37	32	35	46	53	66	40	46	35	
1887 —	24	21	22	28	19	21	21	26	18	36	36	33	33	25	28	38	23	26	27	22	
1888 —	34	28	16	28	38	21	22	33	27	36	38	45	30	45	64	43	31	54	47	47	
1889 —	39	31	33	40	34	26	19	31	35	44	47	41	30	40	40	49	47	39	27	29	
Всего	139	107	96	137	137	106	101	138	129	157	156	156	125	145	178	183	167	159	147	133	

ь 1881 по 1889 годъ.

24	25	26	27	28	29	30	31	32	33	34	35	36	37	38	39	40	41	42	43	44	45	46	47	48	49	50	51	52	Всего
3	4	6	4	6	4	2	5	6	3	6	4	6	1	5	3	4	3	6	3	5	6	0	8	7	1	13	10	6	239
12	13	17	21	13	9	11	9	11	14	17	10	8	10	8	11	17	12	15	21	24	30	36	26	14	34	28	23	34	751
10	8	9	4	3	3	2	3	4	1	0	0	1	2	0	1	0	1	0	1	2	2	3	2	3	3	5	1	2	373
2	2	4	0	3	0	4	0	6	2	7	1	3	1	0	2	1	0	1	3	2	5	1	3	5	5	1	5	3	137
3	2	2	5	3	2	1	1	1	0	1	1	0	0	2	0	0	2	0	1	1	0	1	0	1	4	2	2	4	97
5	6	5	5	2	3	0	4	6	2	3	2	0	5	3	3	2	5	1	5	5	1	4	6	7	1	6	6	5	149
7	4	7	3	7	2	5	3	5	4	4	0	1	2	1	2	1	1	3	0	0	0	0	0	2	0	1	0	1	219
2	5	3	2	0	0	0	0	2	0	0	1	0	0	0	0	0	1	0	4	0	1	0	1	1	0	0	0	0	59
0	0	2	1	0	1	0	0	0	0	0	0	0	2	0	0	0	0	0	1	0	1	1	0	0	1	0	0	0	26
44	44	55	45	37	24	25	25	41	26	38	19	19	23	19	22	25	25	26	39	39	46	46	46	40	49	56	47	55	2.050

неймоніи съ 1886 по 1889 годъ.

24	25	26	27	28	29	30	31	32	33	34	35	36	37	38	39	40	41	42	43	44	45	46	47	48	49	50	51	52	Всего.	
—	—	—	—	—	—	—	—	—	—	—	—	—	—	—	—	—	—	—	—	—	—	—	—	—	—	—	—	—	—	
—	—	—	—	—	—	—	—	—	—	—	—	—	—	—	—	—	—	—	—	—	—	—	—	—	—	—	—	—	—	
—	—	—	—	—	—	—	—	—	—	—	—	—	—	—	—	—	—	—	—	—	—	—	—	—	—	—	—	—	—	
—	—	—	—	—	—	—	—	—	—	—	—	—	—	—	—	—	—	—	—	—	—	—	—	—	—	—	—	—	—	
2	19	17	19	15	15	14	15	19	6	8	5	10	14	9	19	20	16	15	13	21	20	18	14	14	23	14	26	19	33	1380
2	16	19	14	21	15	12	9	8	8	14	8	3	15	10	8	18	11	16	13	14	20	26	19	21	18	17	20	20	24	1022
5	30	29	30	17	29	15	12	11	16	12	16	15	11	15	18	14	12	16	9	15	13	17	21	13	14	22	19	29	31	1338
4	21	22	25	20	6	14	15	10	7	12	10	6	11	13	19	16	12	5	15	11	15	62	87	76	66	43	27	23	2	1477
4	86	87	88	73	65	55	51	48	37	46	39	34	51	47	64	68	51	52	50	61	68	123	141	124	121	96	92	91	111	5217

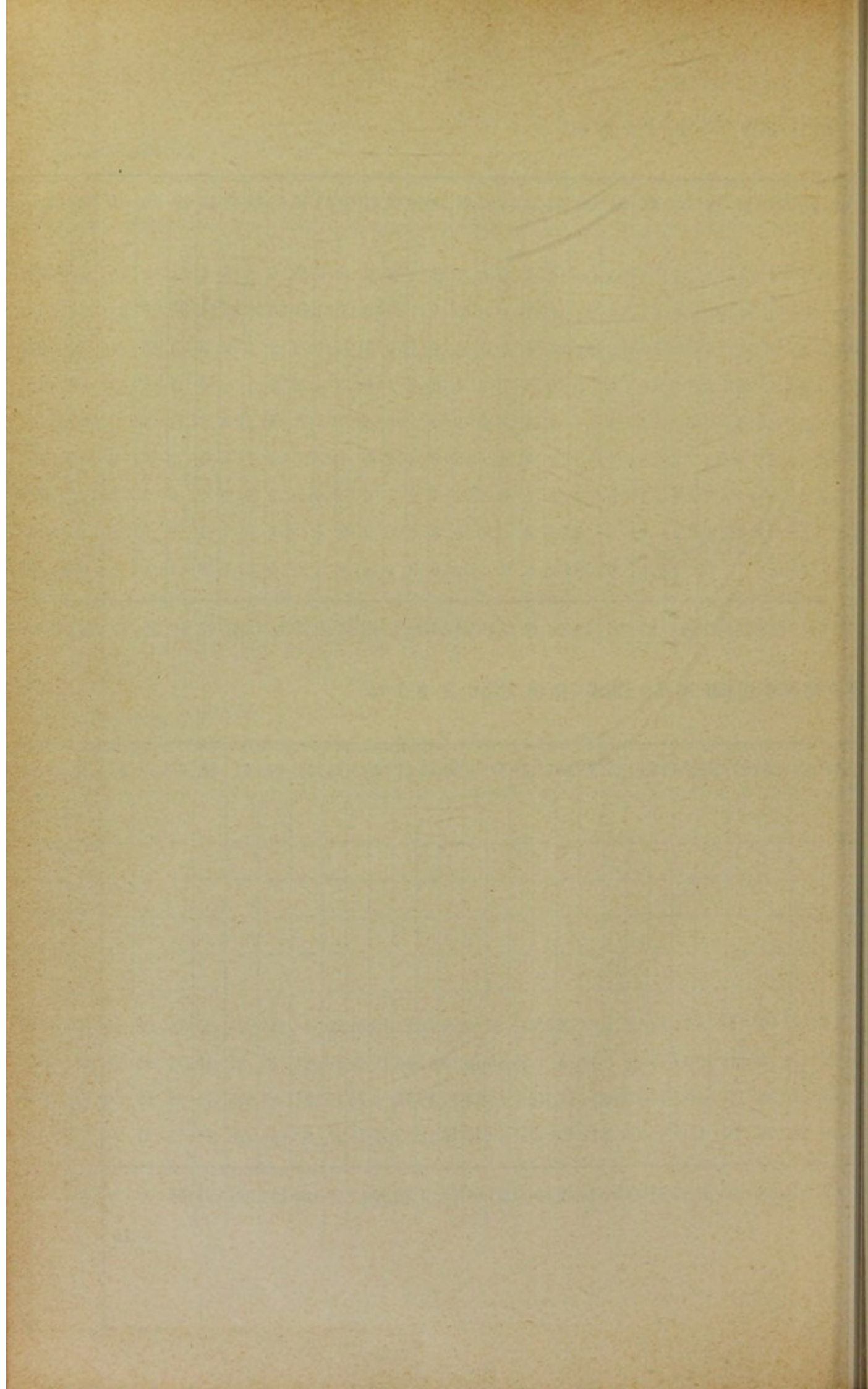

Положенія.

1. Усовершенствованіе способа веденія статистики заболѣваній заслуживаетъ большаго вниманія.

2. Овесъ по своему химическому составу принадлежитъ къ числу весьма питательныхъ пищевыхъ веществъ, а нашъ, исключительно русскій, продуктъ его — толокно ничѣмъ не уступаетъ различнымъ патентованнымъ овсянымъ *kindermehl*'ямъ.

3. Небольшое повышеніе смертности въ концѣ года правильнѣе отнести къ началу слѣдующаго года, ибо нашъ годъ отсталъ отъ истиннаго почти на двѣ недѣли.

4. Въ бдльшей заболѣваемости новобранцевъ сравнительно со старослужащими играетъ роль большее количество физическаго труда, возложеннаго на новобранцевъ, сравнительно со старослужащими нижними чинами.

5. Преподаваніе гигиены въ средне-учебныхъ, — какъ мужскихъ, такъ и женскихъ заведеніяхъ сильно бы подняло уровень общественнаго развитія и дало бы въ результатѣ болѣе здоровое отношеніе общества къ медицинѣ и врачу и способствовало бы улучшенію жизни и здоровья людей.

6. Всякое открытіе въ наукѣ должно быть достояніемъ цѣлаго ученаго міра, а не одного лица, сдѣлавшаго это открытіе, которому и такъ уже принадлежитъ честь.

Curriculum vitae.

Викентій Эдуардовичъ Цѣхановскій, сынъ Дѣйствительнаго Статскаго Совѣтника, родился 29 Апрѣля 1861 г. въ г. С.-Петербургѣ. Среднее образованіе получилъ во 2-й С.-Петербургской классической гимназій, окончивъ которую, въ 1880 г. поступилъ въ С.-Петербургскій Университетъ на отдѣленіе естественныхъ наукъ физико-математическаго факультета. Выдержавъ переходные экзамены на третій курсъ, въ 1882 г. поступилъ на подготовительный курсъ Императорской Военно-Медицинской Академіи, гдѣ и окончилъ курсъ лекаремъ въ 1886 г. 25 Декабря того же года опредѣленъ на службу младшимъ ординаторомъ въ Аймакъ-Джаринскій мѣстный лазаретъ, а 31 Декабря переведенъ младшимъ врачомъ въ лейбъ-гвардіи драгунскій полкъ, откуда тѣмъ же званіемъ 15 Сентября 1887 г. переведенъ въ гвардейскую конно-артиллерійскую бригаду.

Съ 1-го Ноября 1887 г. по 24 Декабря того же года былъ прикомандированъ къ Царскосельскому военному госпиталю. Съ 1 Мая по 1 Августа 1888 г. исполнялъ обязанность старшаго врача гвардейской конно-артиллерійской бригады. 29 Января 1889 г. вышелъ въ запасъ чиновниковъ военно-медицинскаго вѣдомства и состоитъ сверхштатнымъ младшимъ медицинскимъ чиновникомъ при Медицинскомъ Департаментѣ Министерства Внутреннихъ Дѣлъ, занимая, кромѣ того, съ 15 Марта должность врача при Петергофскомъ городскомъ училищѣ. Экзаменъ на доктора медицины сдалъ въ 1889 году.

2 3 4 5 6 7 8 9 10 11 12 13 14 15 16 17 18 19 20 21 22 23 24 25 26 27 28 29 30 31 32 33 34 35 36 37 38 39 40 41 42 43 44 45 46 47 48 49 50 51 52

ДІАГРАММА

середніх кривих смертності
по неделям за 9 років (1881-1889г)

