

**Catalogue des pièces du Musée Dupuytren : publié sous les auspices de la  
Faculté de Médecine de Paris / par M. Houel.**

**Contributors**

Houel, C. N.  
Coltart, W. D.  
Faculté de médecine de Paris.  
University College, London. Library Services

**Publication/Creation**

Paris : Paul Dupont, 1877.

**Persistent URL**

<https://wellcomecollection.org/works/jme4cteg>

**Provider**

University College London

**License and attribution**

This material has been provided by This material has been provided by UCL Library Services. The original may be consulted at UCL (University College London) where the originals may be consulted.

This work has been identified as being free of known restrictions under copyright law, including all related and neighbouring rights and is being made available under the Creative Commons, Public Domain Mark.

You can copy, modify, distribute and perform the work, even for commercial purposes, without asking permission.

**wellcome  
collection**

Wellcome Collection  
183 Euston Road  
London NW1 2BE UK  
T +44 (0)20 7611 8722  
E [library@wellcomecollection.org](mailto:library@wellcomecollection.org)  
<https://wellcomecollection.org>

CATALOGUE DES PIÈCES  
DU  
**MUSÉE DUPUYTREN**

PUBLIÉ

Sous les auspices de la Faculté de médecine de Paris

PAR

**M. HOUEL**

CONSERVATEUR DES COLLECTIONS DE LA FACULTÉ DE MÉDECINE DE PARIS  
AGRÉGÉ DE LA FACULTÉ  
CHEVALIER DE LA LÉGIION D'HONNEUR  
MEMBRE DE LA SOCIÉTÉ DE CHIRURGIE, DE LA SOCIÉTÉ DE BIOLOGIE  
ET DE LA SOCIÉTÉ ANATOMIQUE

**ATLAS DU TOME PREMIER**

31 PLANCHES — 112 PIÈCES



PARIS

PAUL DUPONT  
ÉDITEUR  
41, rue Jean-Jacques-Rousseau.

G. MASSON, ÉDITEUR  
LIBRAIRE DE L'ACADÉMIE DE MÉDECINE  
Boulevard Saint-Germain, en face l'École de Médecine

1877

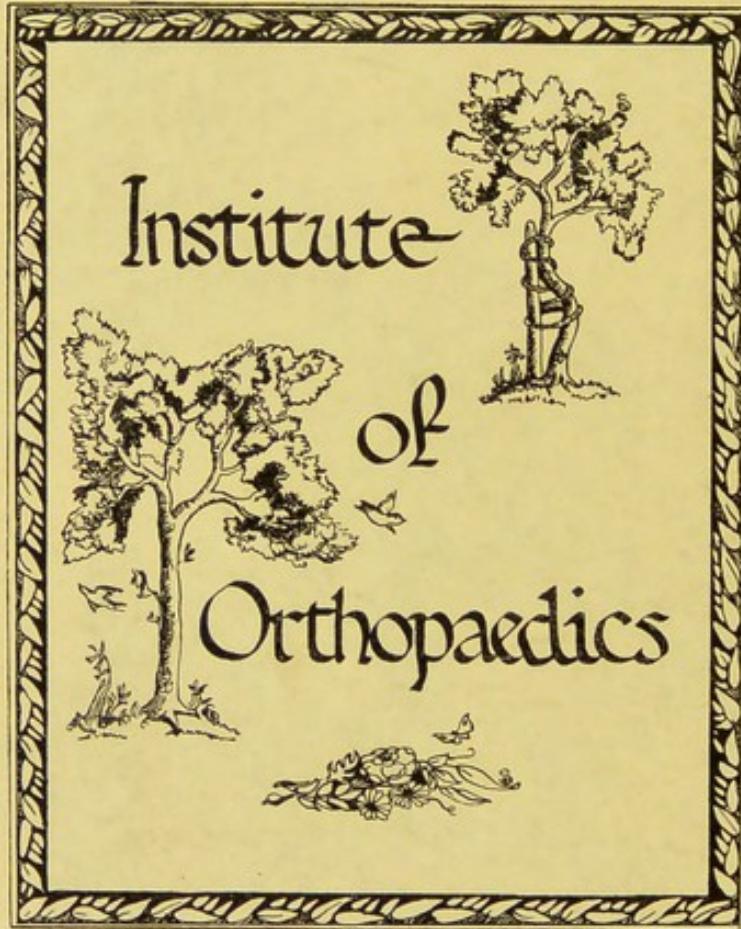

SC WE HOU

Presented by  
Mr. W. D. Coltart

CATALOGUE DES PIÈCES

DU

MUSÉE DUPUYTREN

ATLAS DU TOME PREMIER

31 PLANCHES — 112 PIÈCES

[ Houel, C. N. ]

Anch.

1832

REPUBLICAN PARTY

1832

REPUBLICAN PARTY

REPUBLICAN PARTY

REPUBLICAN PARTY

916617

# SYSTÈME OSSEUX

## FRACTURES DU RACHIS

Musée Dupuytren.

Planche N° 1



1. FRACTURE OBLIQUE DU CORPS DE LA DEUXIÈME VERTÈBRE LOMBAIRE AVEC FRACTURE VERTICALE INCOMPLÈTE

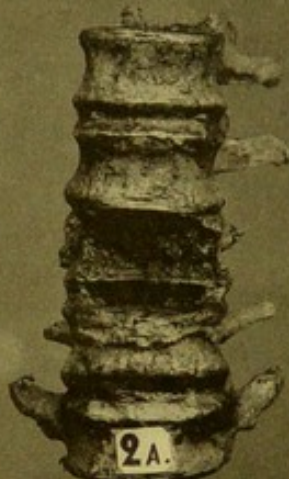

2A. FRACTURE VERTICALE DU CORPS DE LA TROISIÈME VERTÈBRE LOMBAIRE.



4A. FRACTURE DE LA DEUXIÈME VERTÈBRE LOMBAIRE, LE FRAGMENT INTÉRIEUR PORTÉ EN HAUT ET À GAUCHE.

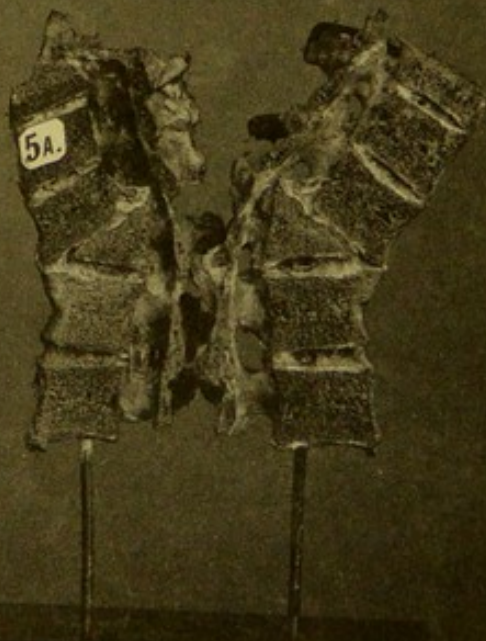

5A. FRACTURE OBLIQUE DU CORPS DE LA DOUZIÈME VERTÈBRE DORSALE. PROF. DENONVILLIERS.

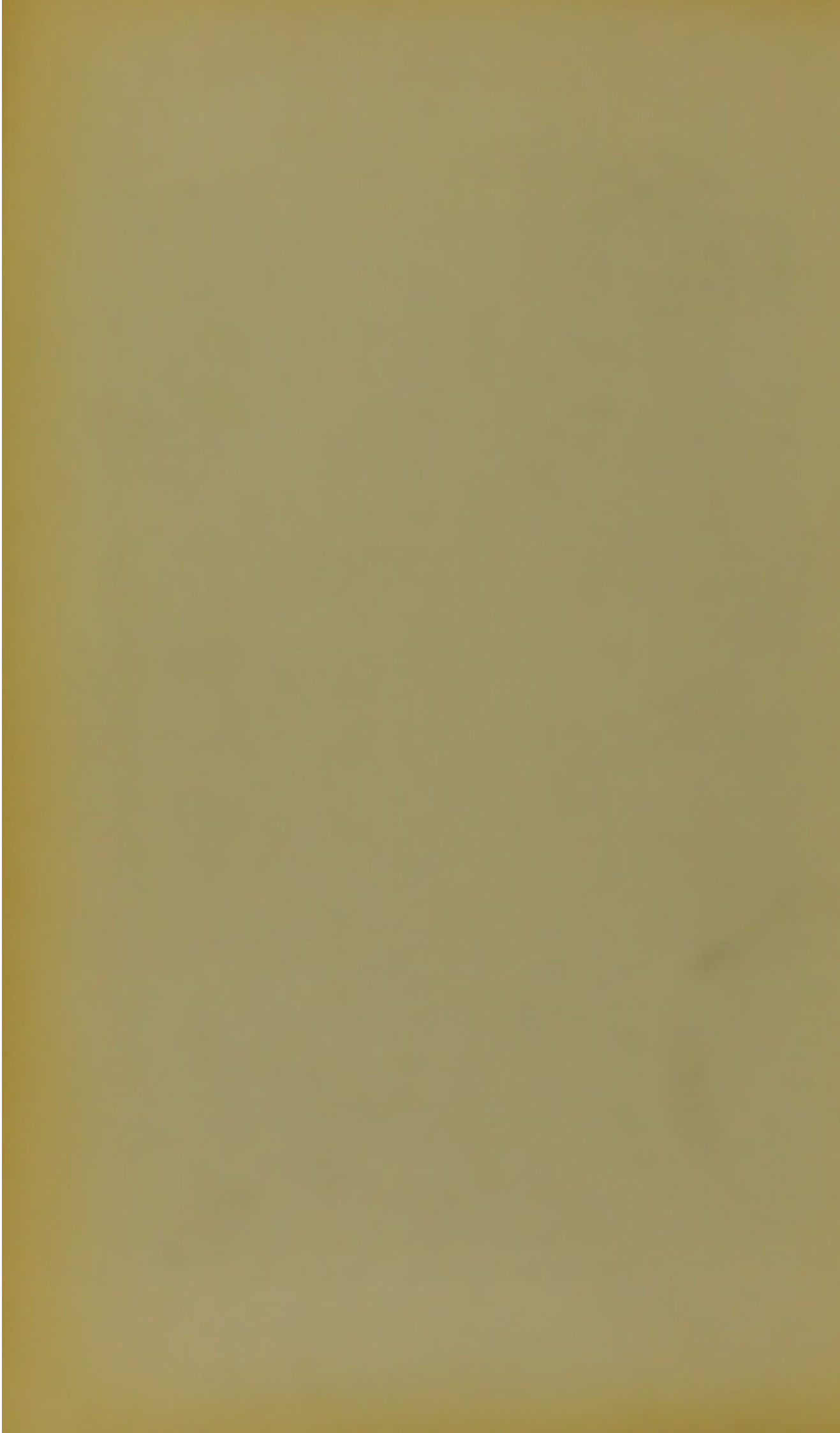

Musée Dupuytren.

# SYSTÈME OSSEUX

## FRACTURES DES CÔTES ET DU STERNUM

Planche N° 2.

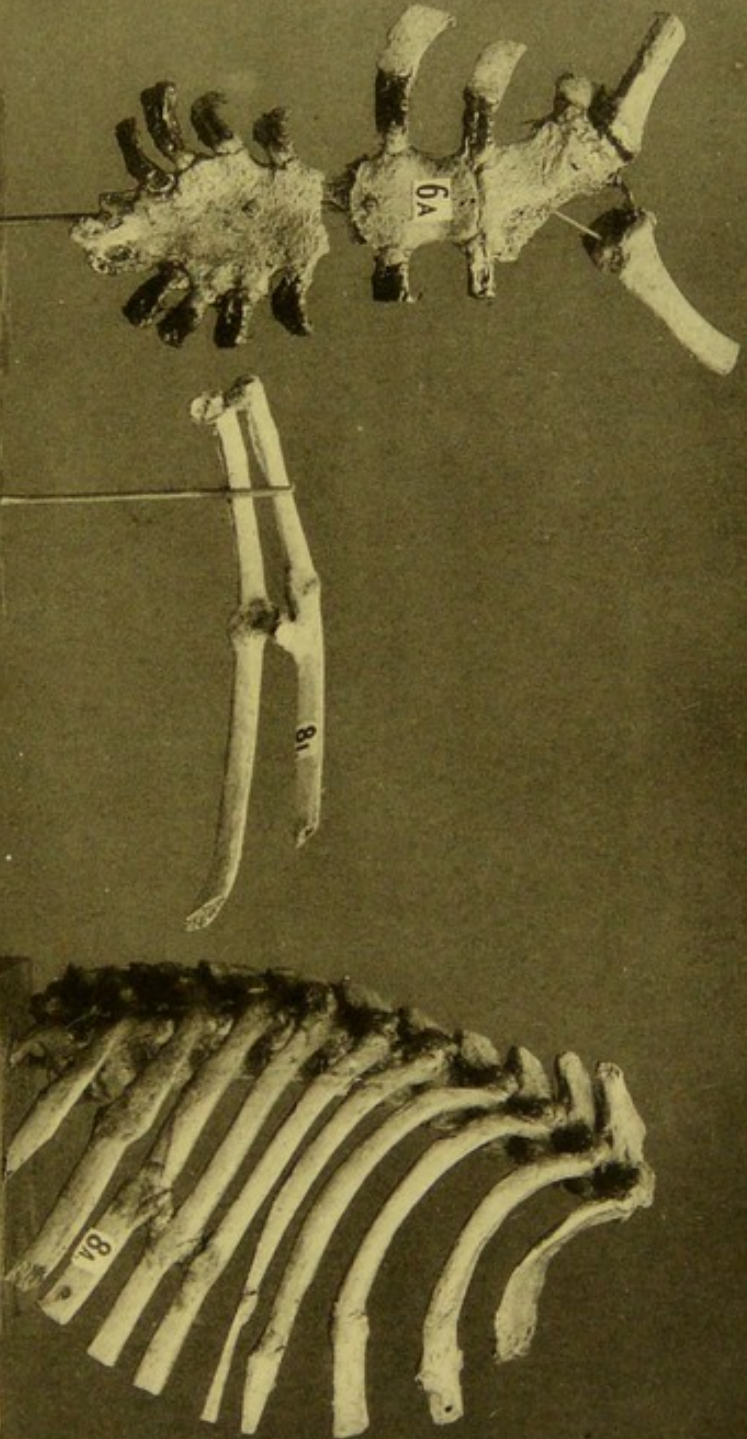

6A. FRACTURE TRANSVERSALE DU CORPS DE LA TROISIÈME PIÈCE DU STERNUM ET ESQUILLEUSE DE LA PREMIÈRE PIÈCE. PROE MALGAIGNE.

81. FRACTURE DE LA CINQUIÈME ET SIXIÈME CÔTE GAUCHE. RÉUNION DES DEUX CAS PAR UNE TRUSSE AVECZOU.

8A. FRACTURE DE HUIT CÔTES À PARTIR DE LA DEUXIÈME À LA NEUVIÈME INCLUSIVEMENT. CONSOLIDATION. POUHET.

Pantotypie. — PAUL DUPONT, Éditeur — Procédé Thiérliné.



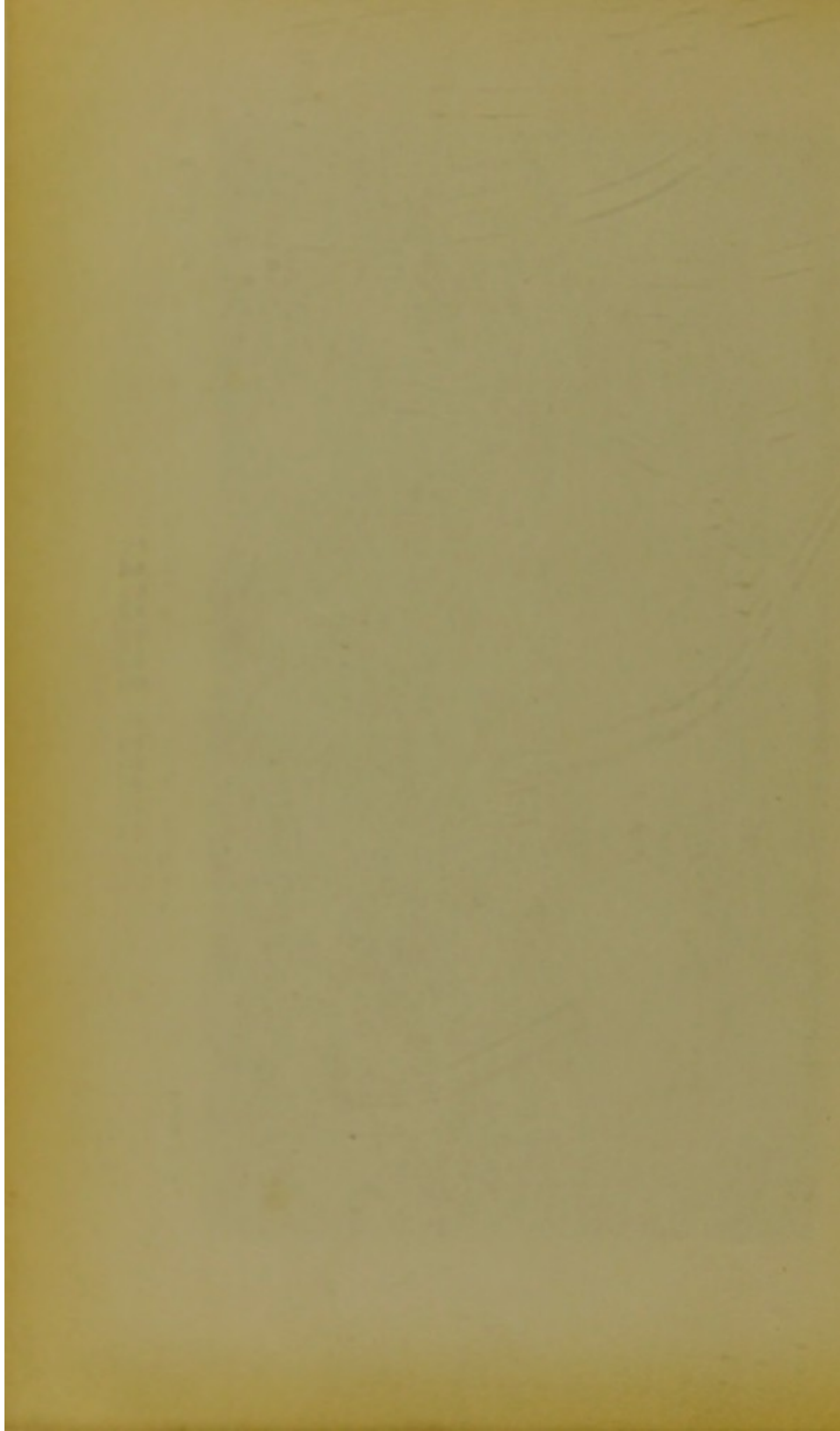

Musée Dupuytren.

# SYSTÈME OSSEUX

## FRACTURES DU BASSIN

Planche No 3.

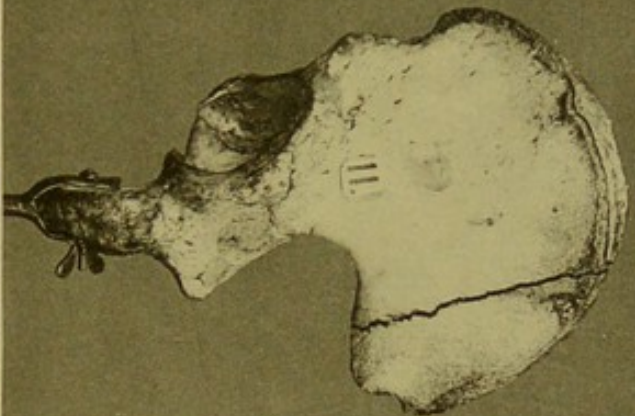

11. OS ILIAQUE GAUCHE, FRACTURE INCOMPLETE. GIRIEL.



13. MOITIÉ DROITE DU BASSIN, FRACTURE COMPLÈTE. MINUTIVE DE L'OS ILIAQUE AVEC ENFONCEMENT. CONSOLIDATION OSSEUSE. BRESCHET.

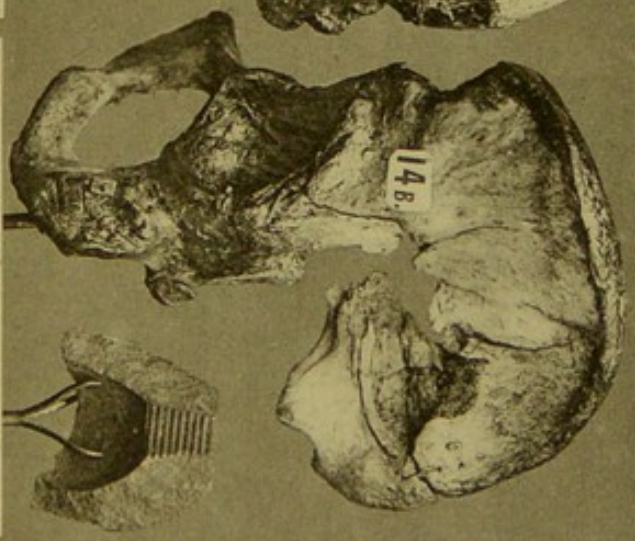

14 B. OS ILIAQUE GAUCHE AVEC ÉCLAT D'OS, FRACTURE COMPLÈTE. PAR ENFONCEMENT DE LA FOSSE ILIAQUE, PÉNÉTRATION DE L'OS PUBIS AU MILIEU DE LA CAVITÉ ABDOMINALE. GILETTE



Musée Dupuytren.

# SYSTÈME OSSEUX

## FRACTURES DU BASSIN

Plaque No 4.

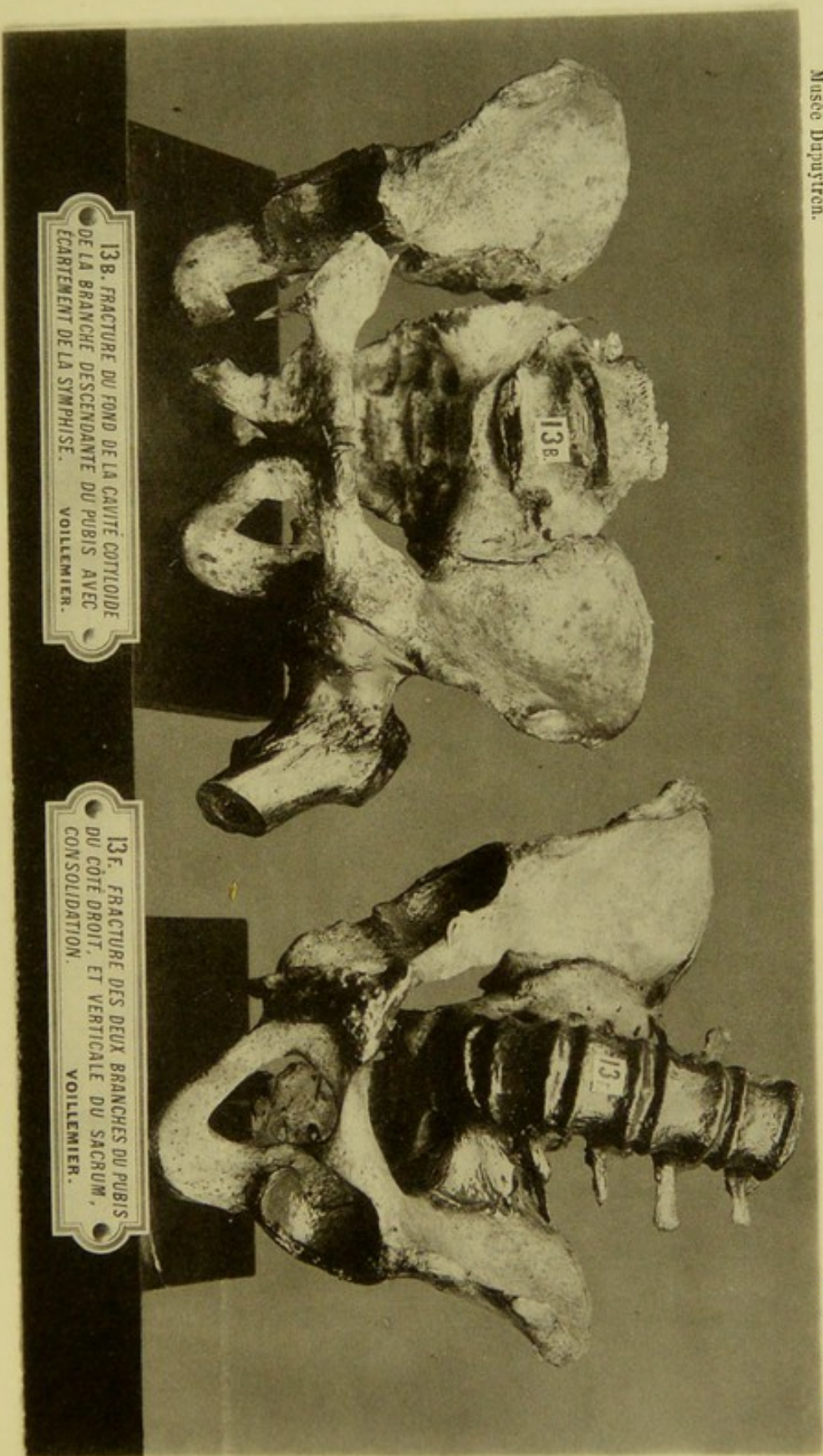

138. FRACTURE DU FOND DE LA CAVITÉ COTYLOÏDE DE LA BRANCHE DESCENDANTE DU PUBIS AVEC ÉCARTEMENT DE LA SYMPHISE. VOILLEMIER.

139. FRACTURE DES DEUX BRANCHES DU PUBIS DU CÔTÉ DROIT, ET VERTICALE DU SACRUM, CONSOLIDATION. VOILLEMIER.

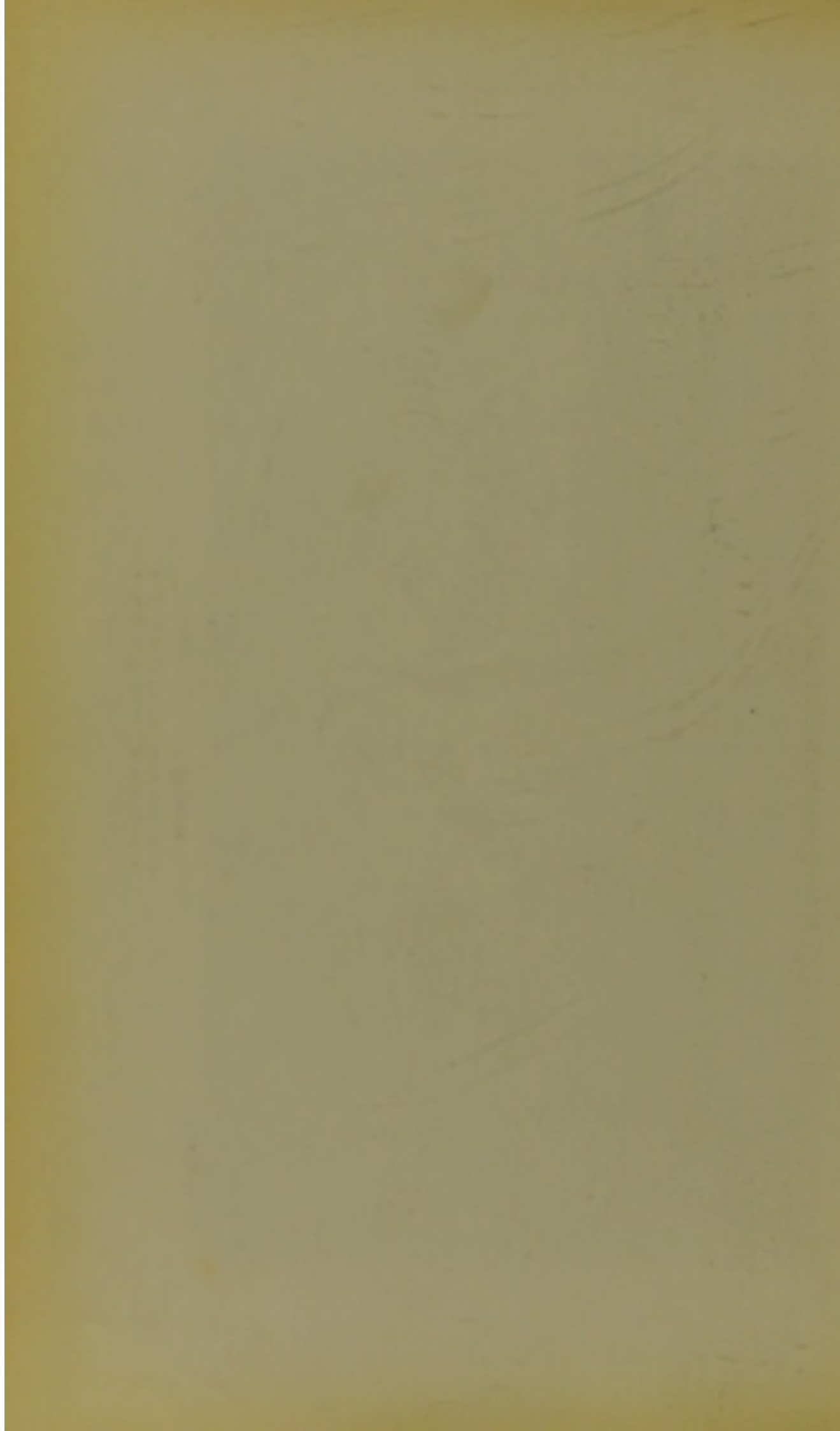

Musée Dupuytren.

SYSTEME OSSEUX  
FRACTURES DU CRÂNE

Planche No 5.

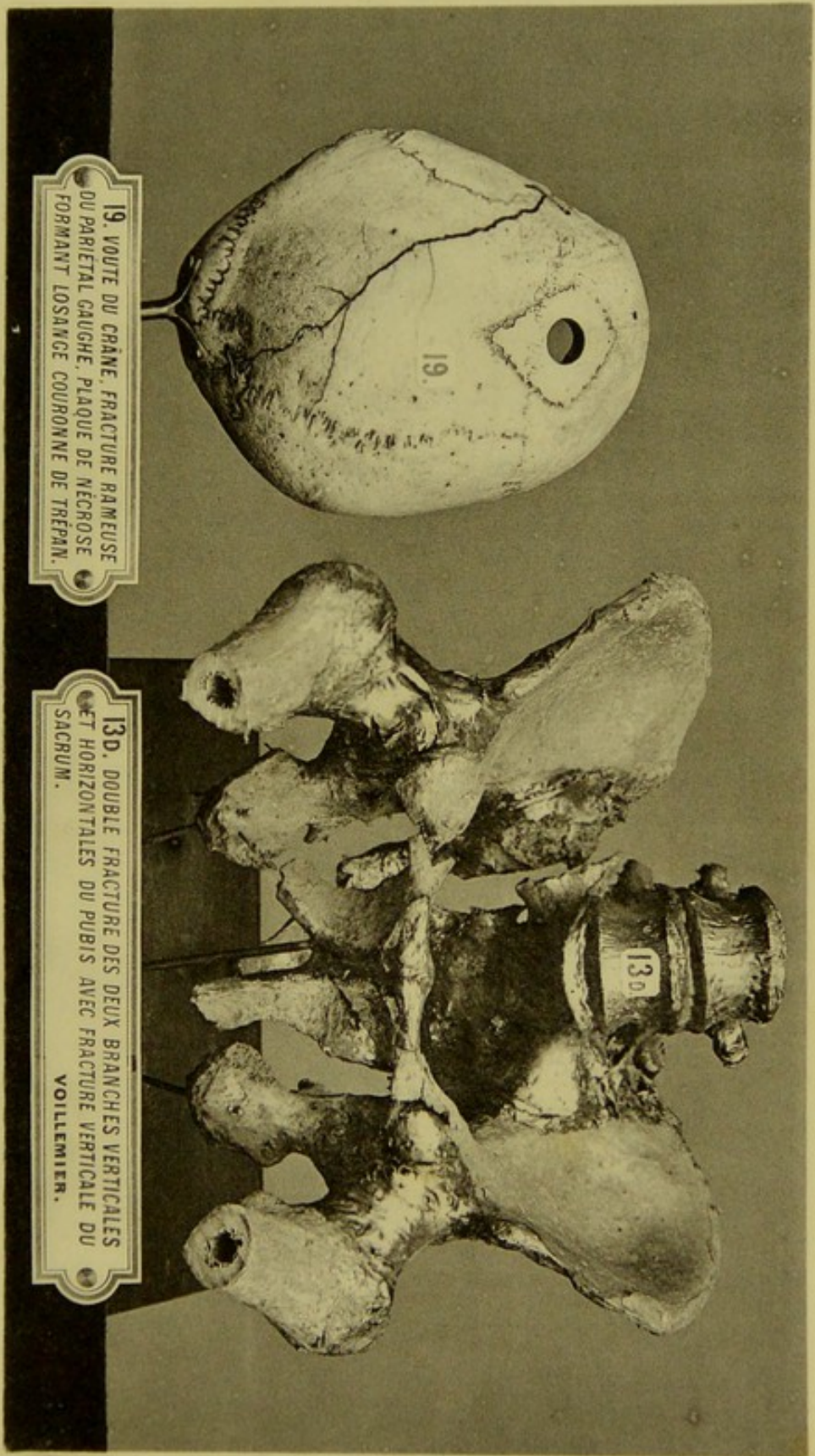

19. VOUTE DU CRÂNE FRACTURE RAMEUSE  
DU PARIÉTAL GAUCHE. PLAQUE DE NÉCROSE  
FORMANT LOSANGE COURONNE DE TRÉPAN.

130. DOUBLE FRACTURE DES DEUX BRANCHES VERTICALES  
ET HORIZONTALES DU PUBIS AVEC FRACTURE VERTICALE DU  
SACRUM.  
VOLLEMIER.

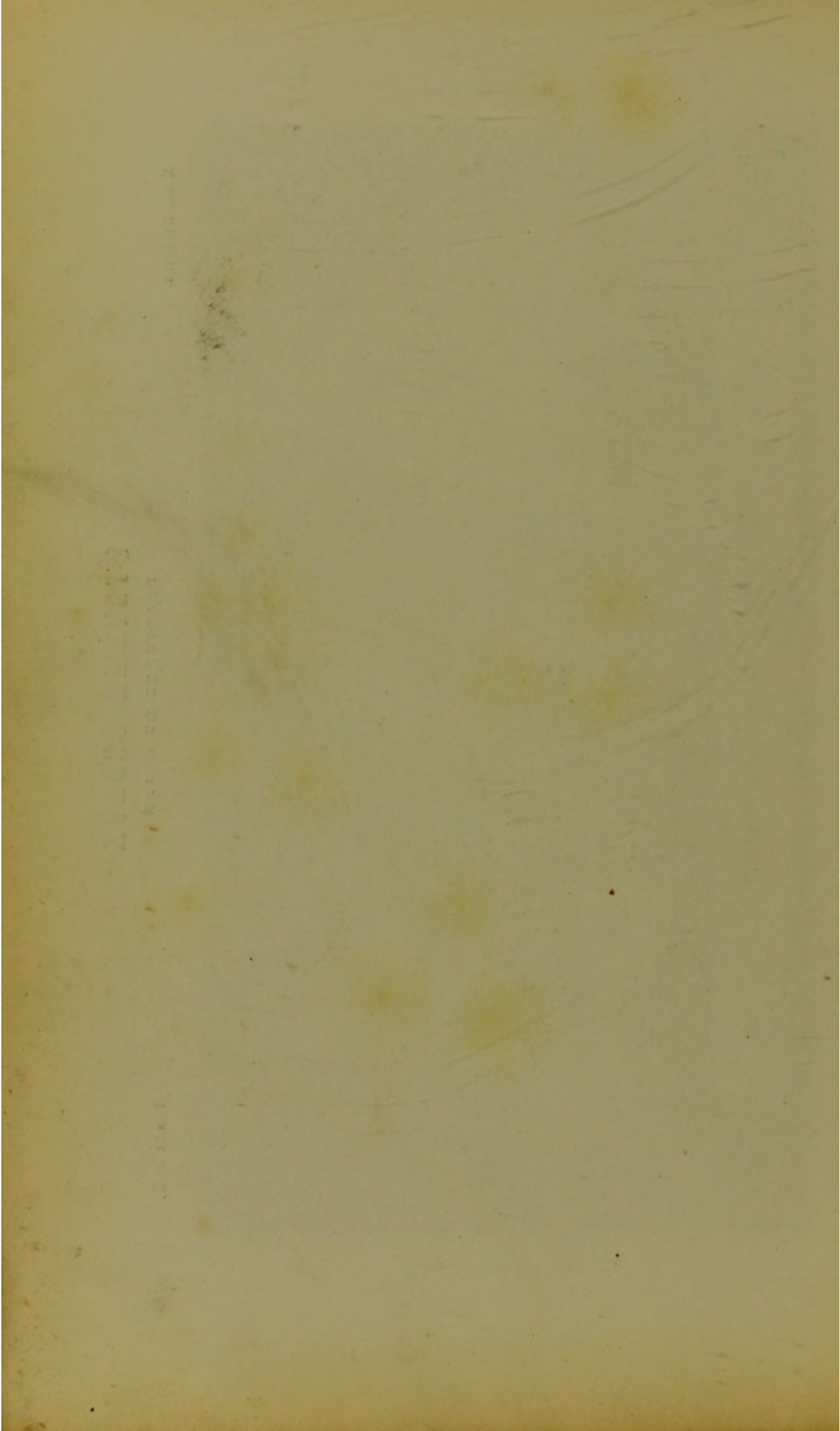

SYSTEME OSSEUX  
FRACTURES DU CRANE

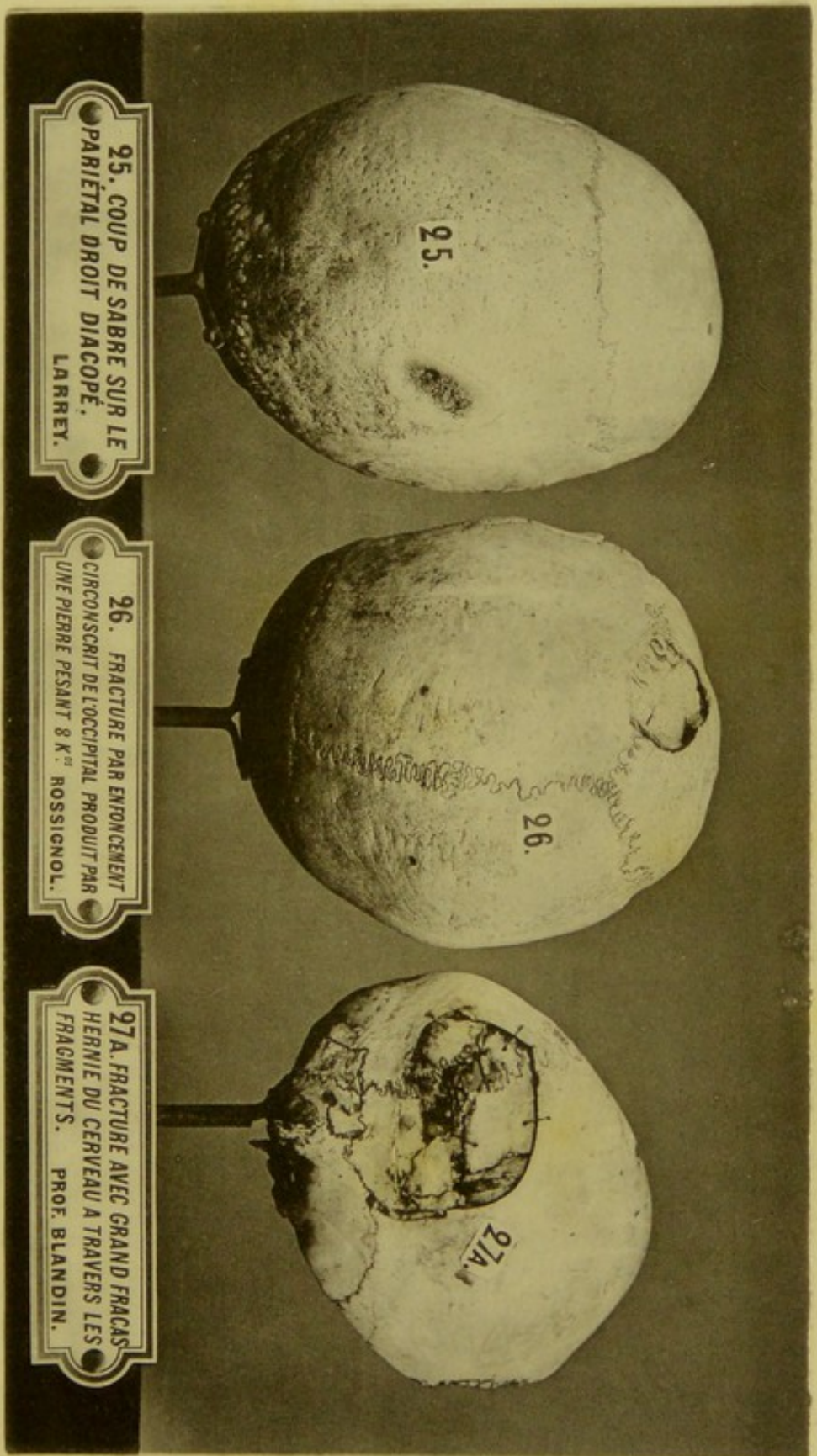

25. COUP DE SABRE SUR LE  
PARIETAL DROIT DIACOPÉ.  
LARREY.

26. FRACTURE PAR ENONCEMENT  
CIRCONSCRIT DE L'OCCIPITAL PRODUIT PAR  
UNE PIERRE PESANT 8 K<sup>gr</sup>.  
ROSSIGNOL.

27A. FRACTURE AVEC GRAND FRACAS  
HERNIE DU CERVEAU A TRAVERS LES  
FRAGMENTS.  
PROF. BLANDIN.



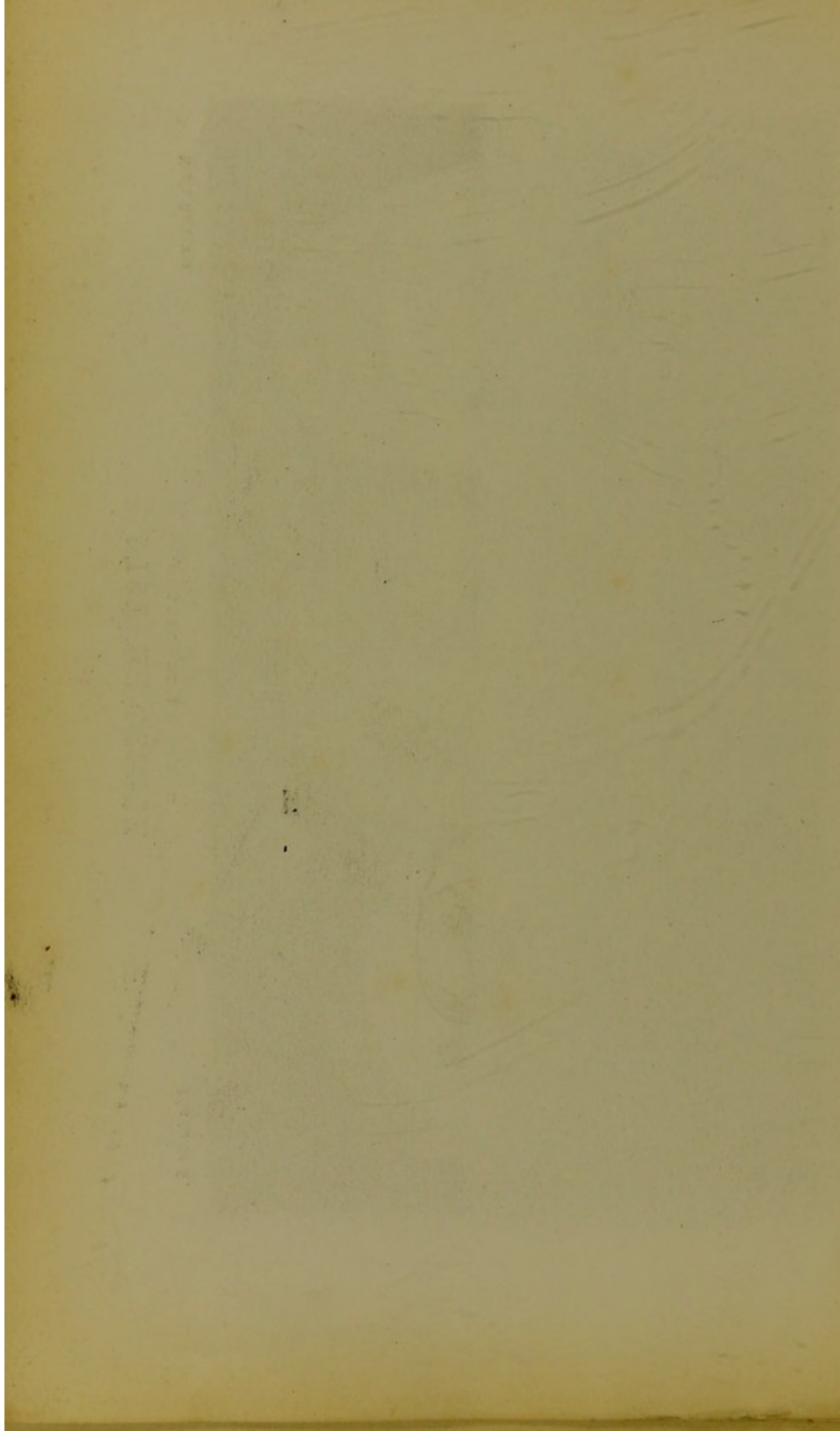

SYSTÈME OSSEUX  
FRACTURES DU CRÂNE



31B. FRACTURE AVEC GRAND FRACAS DU  
PARIÉTAL. PERTE DE SUBSTANCES OSSEUSES  
AVEC IRRADIATION DU CÔTÉ DU FRONTAL ET TEMPORAL.



28. FRACTURE DE L'ANGLE SUPÉRIEUR ET  
POSTÉRIEUR DU PARIÉTAL DROIT. ÉCARTEMENT DE  
LA LAME VITRÉE. COURONNE DE TREPAN.



31C. FRACTURE AVEC GRAND FRACAS DE LA  
PARTIE LATÉRALE DROITE DU CRÂNE ET S'ÉTENDANT  
AUX TROIS ÉTAGES DE LA BASE. PROF. BOUHAÛ  
ET HELIÉRY.

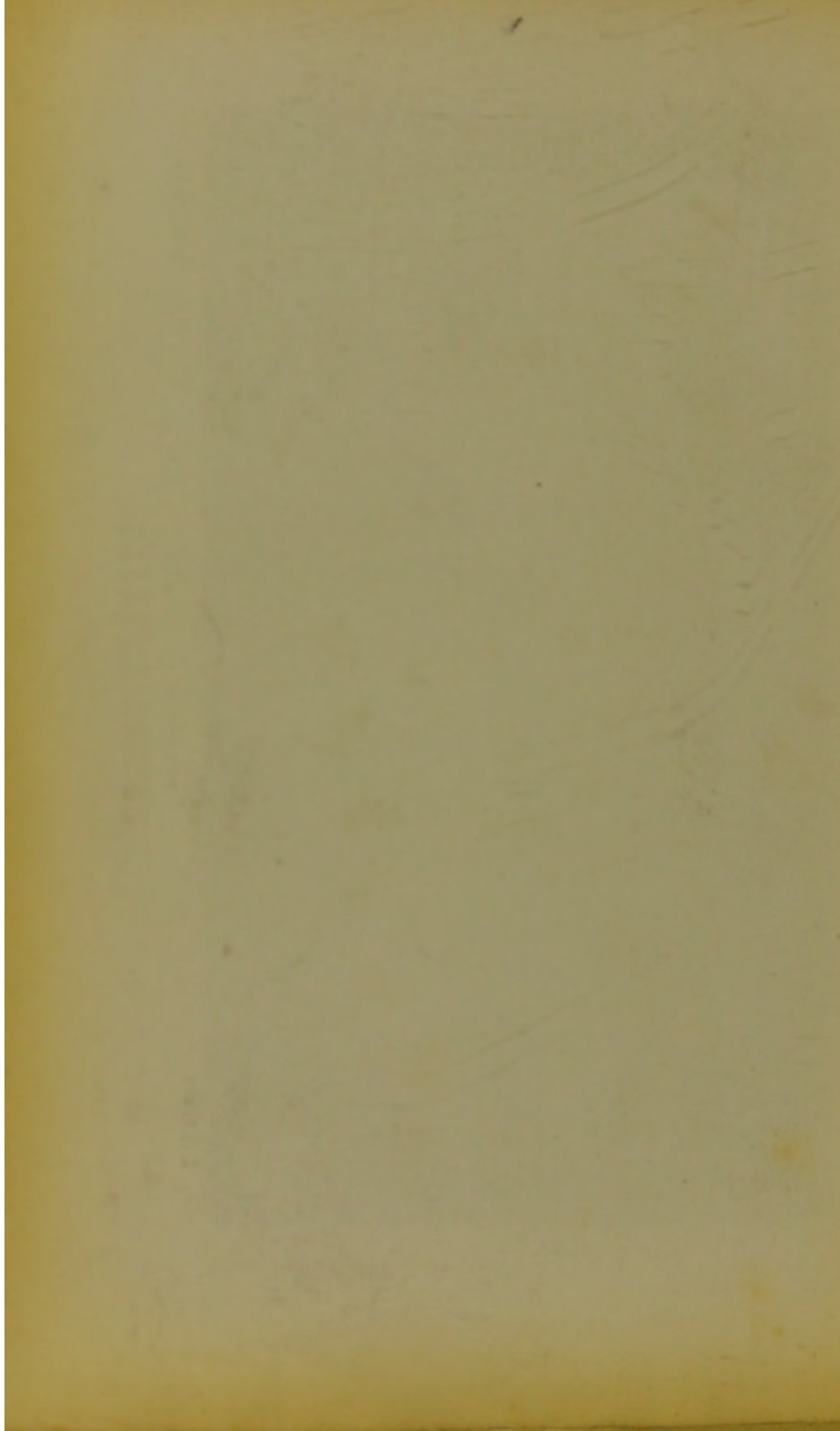

Musée Dupuytren.

# SYSTÈME OSSEUX

## FRACTURES DU CRÂNE

Planche N° 8.

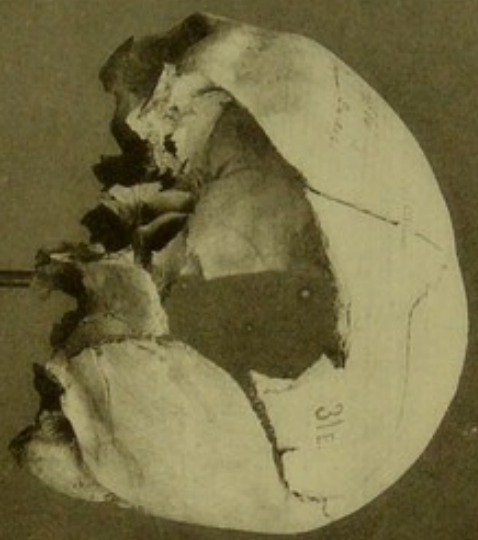

31E. FRACTURE AVEC GRAND FRAGAS DE LA PARTIE LATÉRALE GAUCHE ET ANTERIEURE DU CRÂNE.  
PROF. DOUBREAU ET FELIZET



31H. MOITIÉ LATÉRALE DROITE DU CRÂNE FRACTURÉE MULTIPLES AVEC ISSUE DE LA MATIÈRE CÉRÉBRALE PAR L'ORIFICE.  
PROF. DOUBREAU ET M. MERCANO



34. FRACTURE AVEC GRAND FRAGAS DE LA VOUTE DU CRÂNE ET ENJONCEMENT DES FRAGMENTES.



Musée Dupuytren.

# SYSTEME OSSEUX FRACTURES DU CRANE

Planche No 9.



35. FRACTURE DE LA VOUTE DU CRANE. LES  
PARIETAUX ET L'OCCIPUT SONT DISJOINTS.  
LARREY.

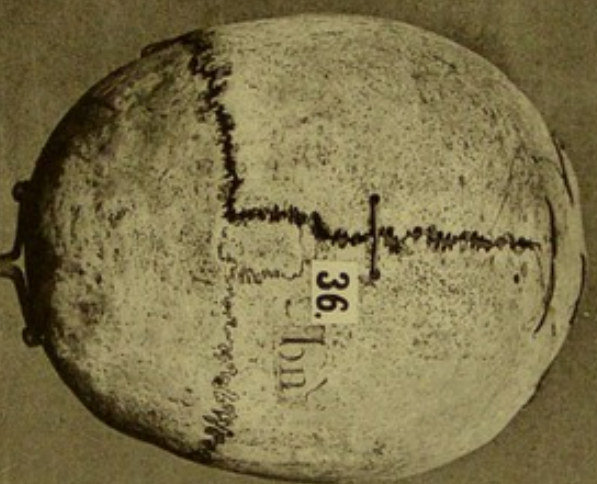

36. FRACTURE DE L'OCCIPUT DISJONCTION  
DE LA SUTURE SAGITALE ET FRONTALE.  
LARREY.

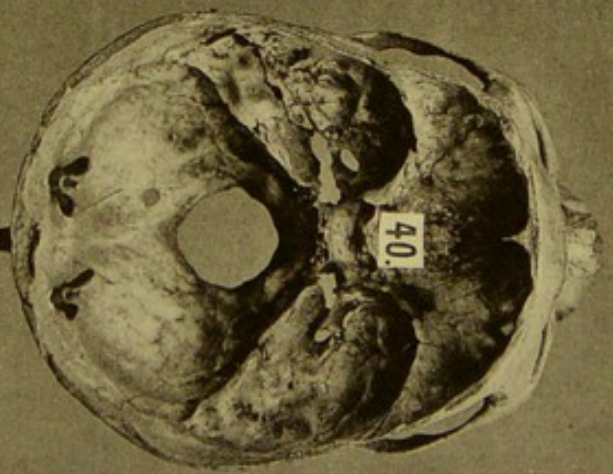

40. FRACTURE PARALLÈLE A L'AXE DU BORD  
ANTÉRIEUR DES DEUX ROCHERS.  
PROF. GOSSELIN.

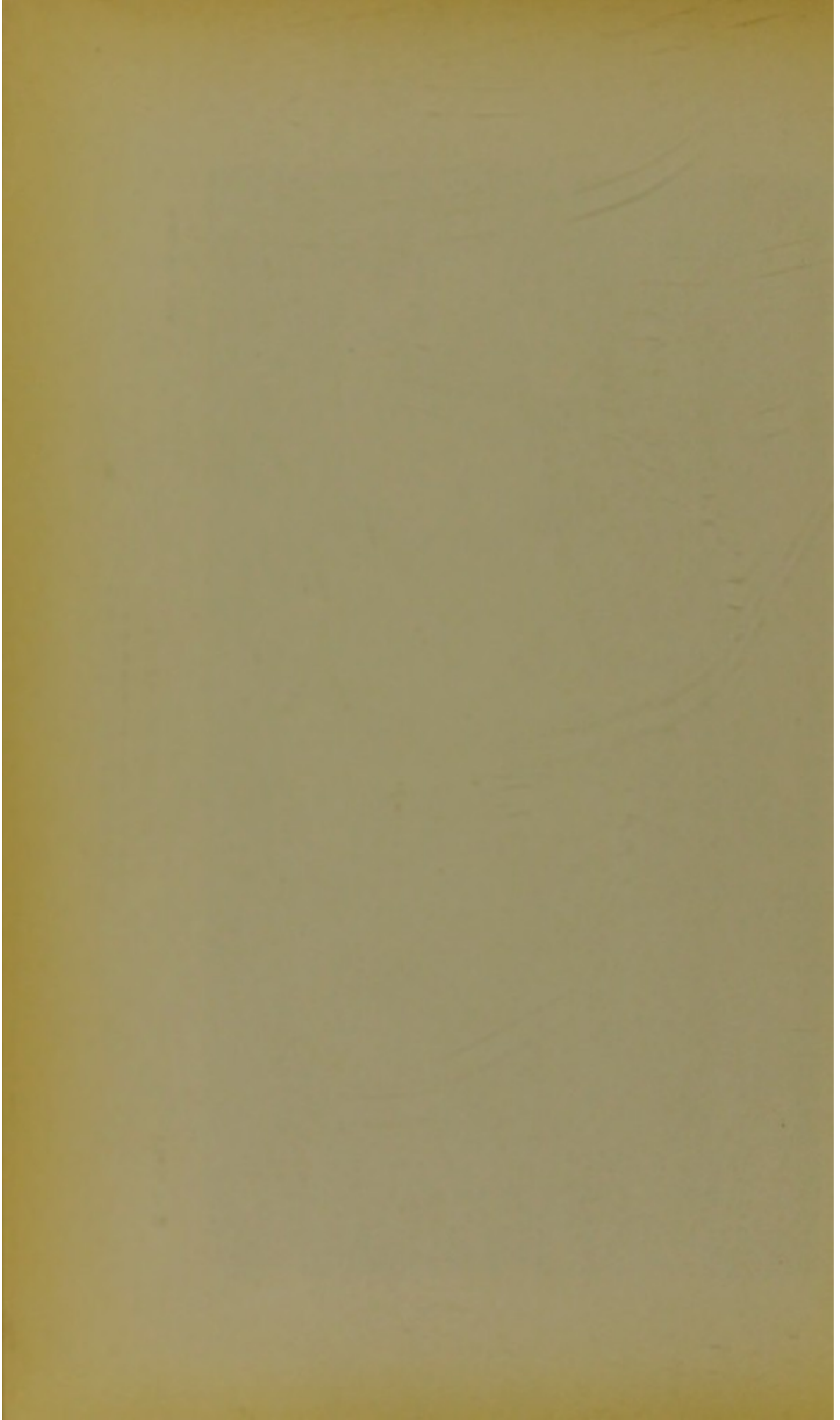

Musée Duguytren.

# SYSTÈME OSSÉUX

## FRACTURES DU CRÂNE

Planche No 10.

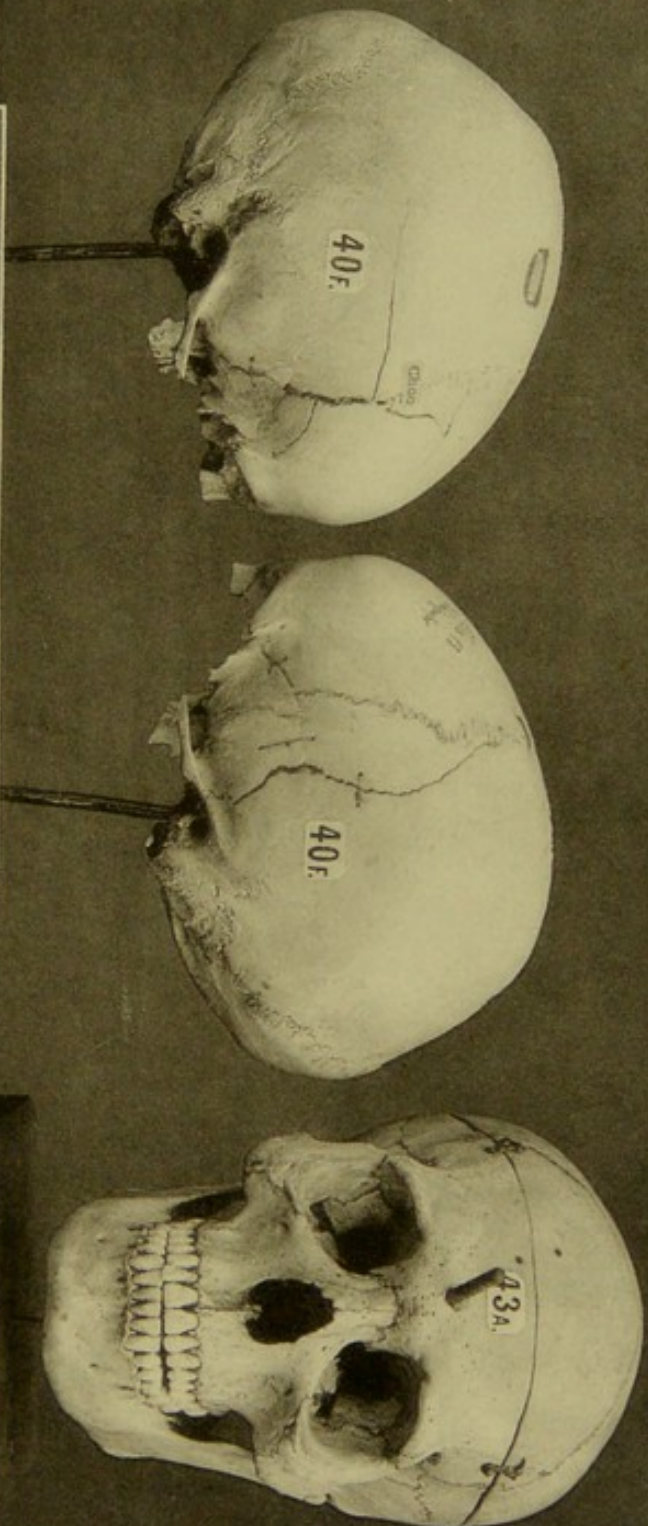

40f. FRACTURE DE L'ÉTAGE MOYEN DE LA BASE DU CRÂNE  
PASSANT PAR LE BORD ANTERIEUR  
DES DEUX ROCHERS, FACE  
EXTERNE.

PROF. DOLBEAU et FÉLIZET.

43a. PÉNÉTRATION D'UNE  
BAGUETTE DE FUSIL DANS LA BASE  
DU CRÂNE, FACE EXTERNE. LARREY.



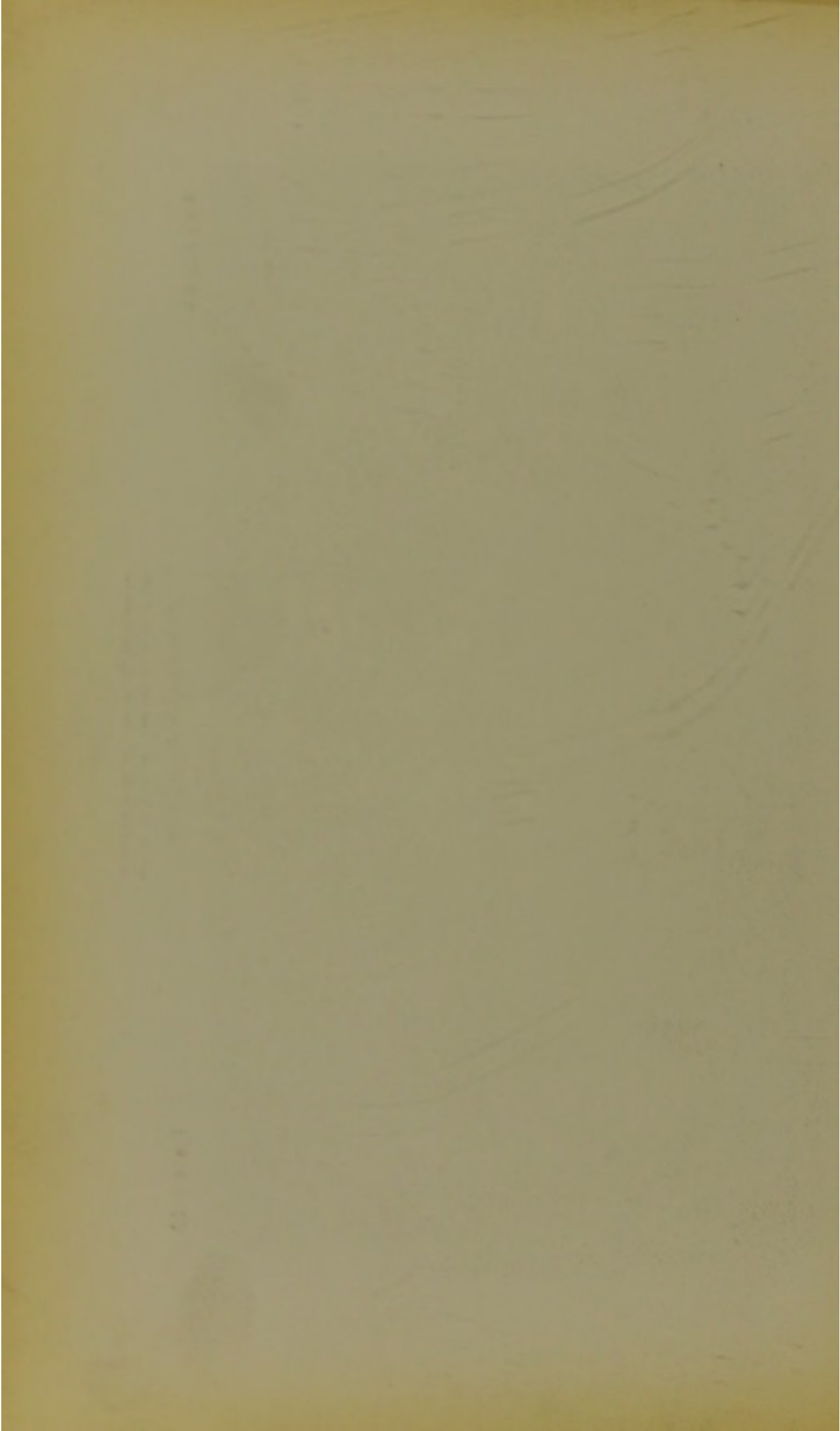

Musée Dupuytren.

# SYSTÈME OSSÉUX

## FRACTURES DU CRÂNE

Planche No 11.

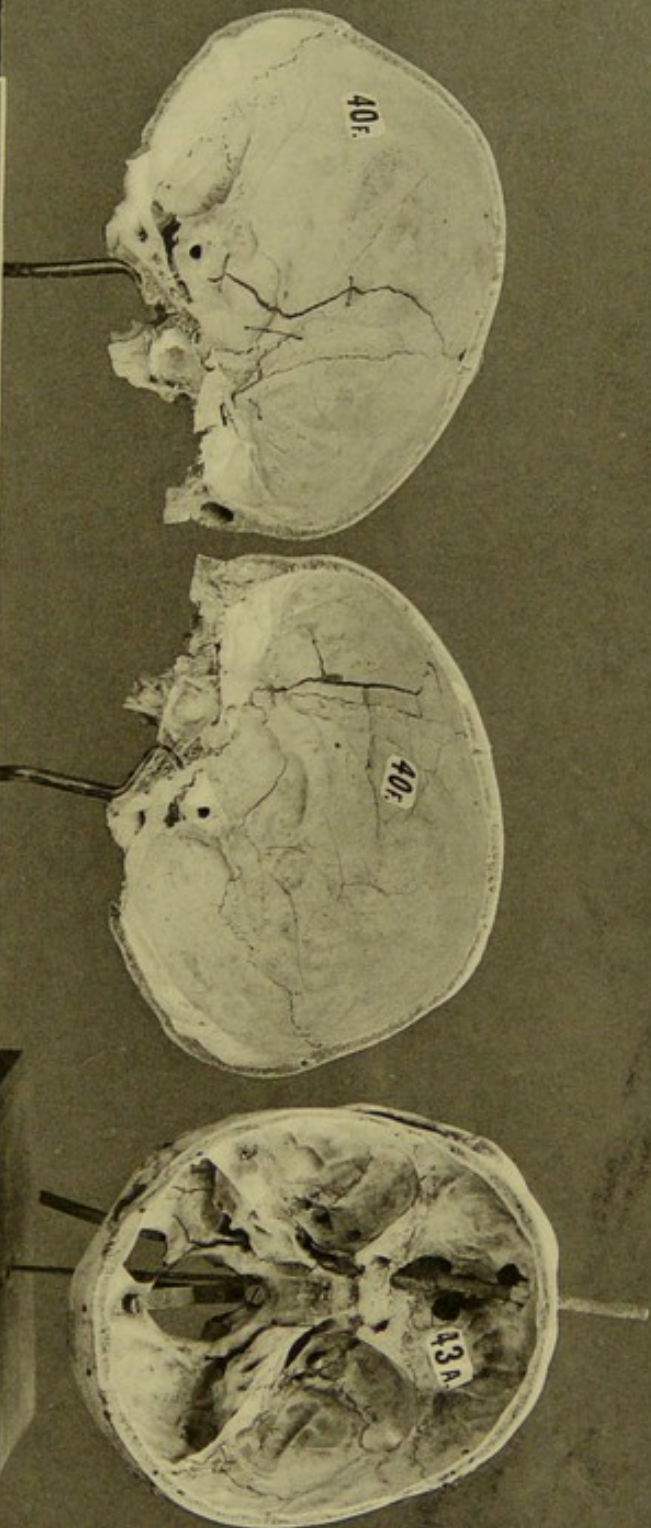

40f. FRACTURE DE LETAGE MOYEN DE LA BASE DU CRÂNE  
PASSANT PAR LE BORD ANTERIEUR DES DEUX ROCHERS, FACE  
INTERNE.  
PROF. DOLBEAU et FÉLIZET.

43A. PÉNÉTRATION D'UNE  
BAGUETTE DE FUSIL DANS LA BASE  
DU CRÂNE FACE INTERNE. LARREY.

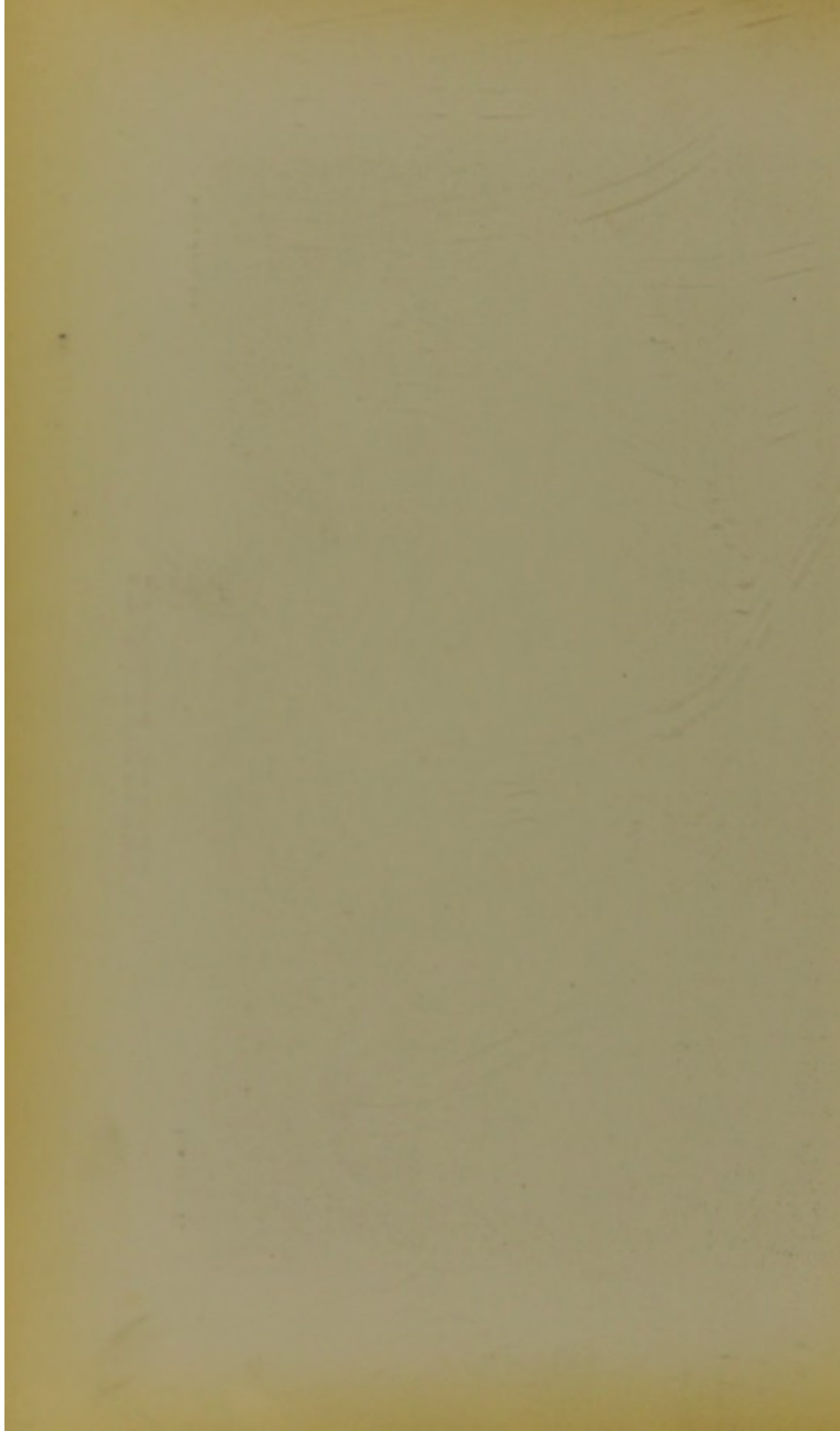

# SYSTÈME OSSÉUX

## FRACTURES DU CRÂNE

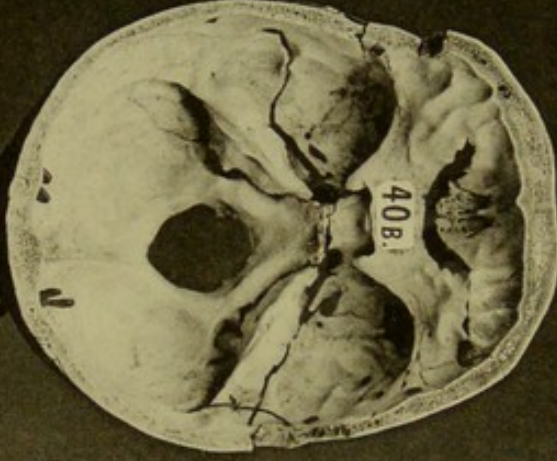

40 B. BASE DU CRÂNE DOUBLE FRACTURE PARALLELE A L'AXE DU BORD ANTERIEUR DES DEUX ROCHERS ET TRAVERSANT LA SELLE TURCQUE. PROF. GOSSELIN.

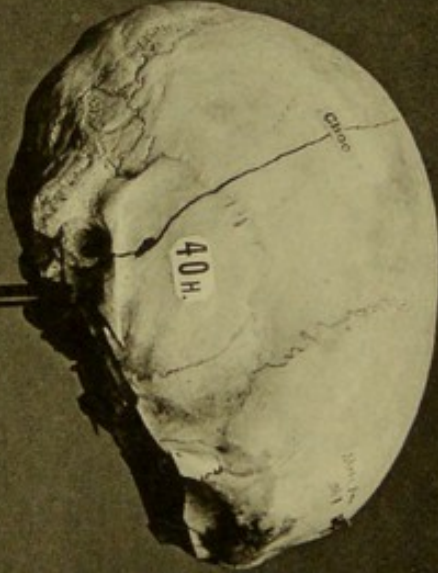

40 H. FRACTURE PARALLELE A L'AXE DU BORD ANTERIEUR DU ROCHER DU CÔTE DROIT. PROF. DOUBREAU-FELIZET.

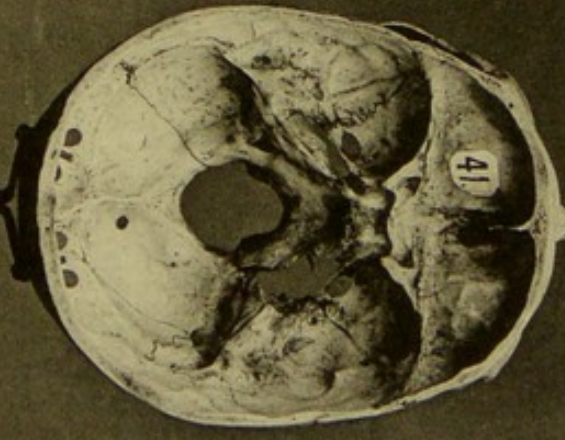

41. FRACTURE LINEAIRE QUI COUPE LE SOMMET DU ROCHER DROIT PERPENDICULAIREMENT A SON AXE. DESGRANGES.

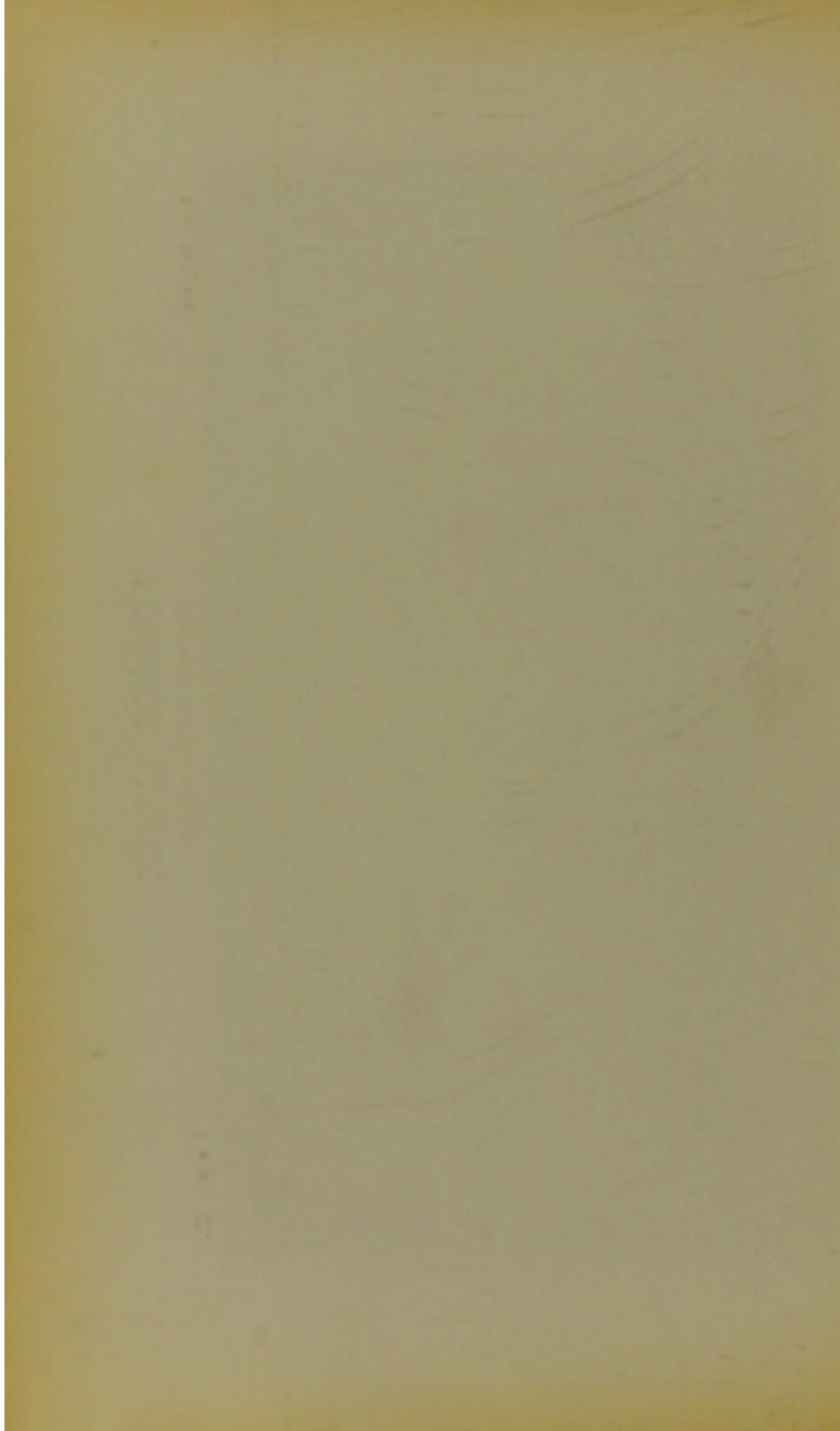

Musée Dupuytren.

# SYSTÈME OSSÉUX

## FRACTURES DU CRÂNE

Plaque No 13.

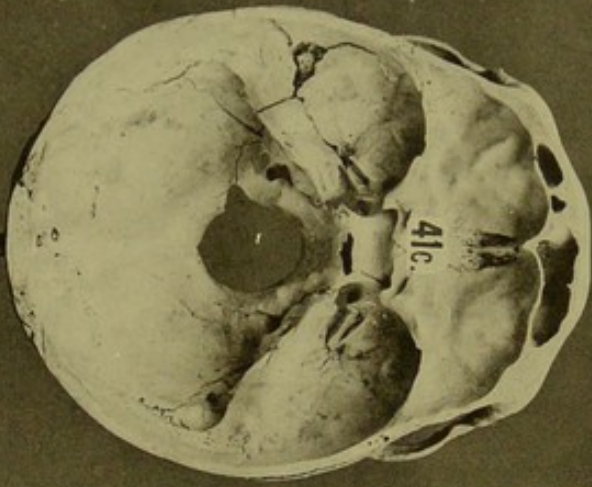

41c. FRACTURE PERPENDICULAIRE A L'AXE ET A LA BASE DU ROCHER DU CÔTE GAUCHE.  
PROF. DOLBEAU ET FELIZET.

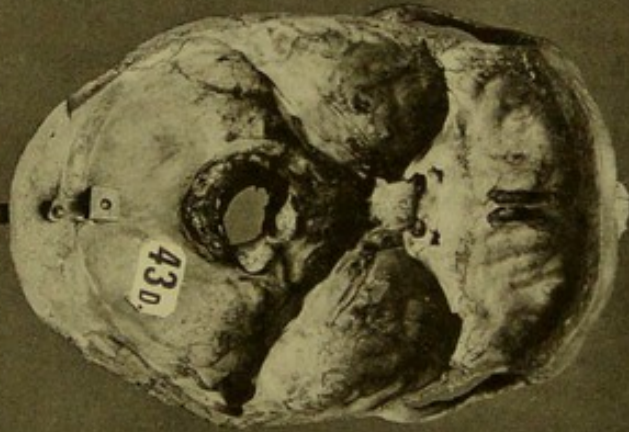

43d. FRACTURE LIMITÉE A LA MOITIÉ DROITE DE LA CIRCONFÉRENCE DU TROU OCCIPITAL.  
BEAU.



48. FRACTURE DE LA MOITIÉ GAUCHE DU FRONTAL, ENFONCEMENT DES FRAGMENTS.  
PROF. DESAULT.

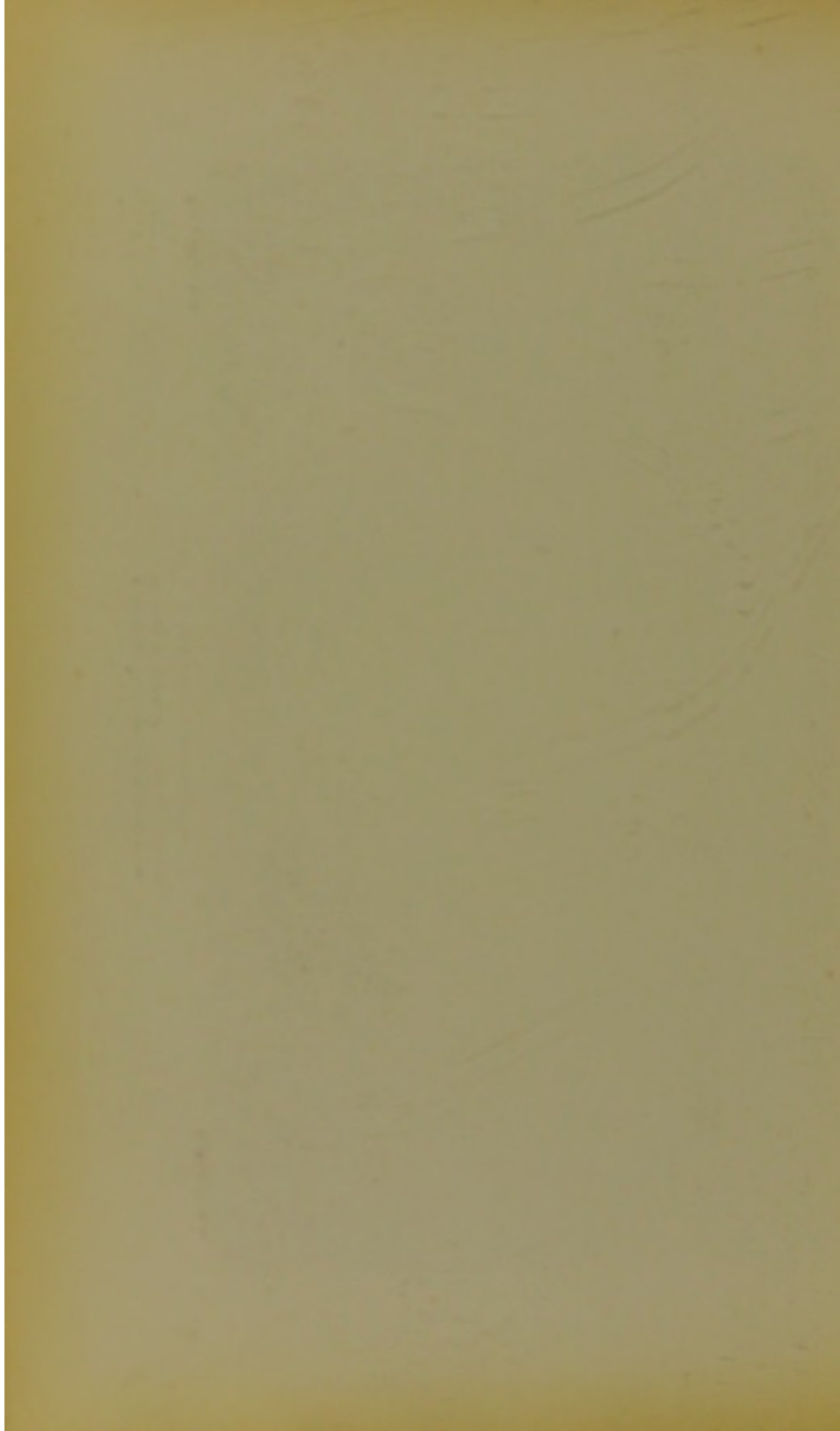

Musée Dupuytren.

SYSTÈME OSSEUX  
FRACTURES DU CRÂNE

Planche No 14.



48c. VASTE CICATRICE DE LA SURFACE EXTERNE  
DU CRÂNE. SUITE DE FRACTURE.  
PROF. NELATON

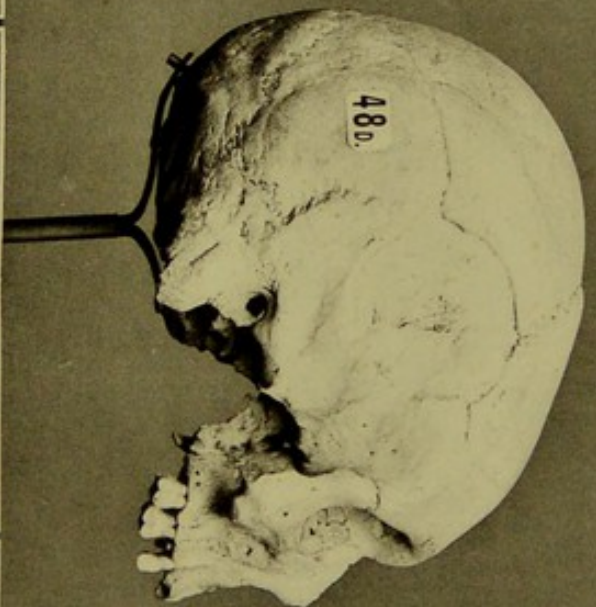

48d. FRACTURE AVEC ENFONCEMENT DE LA PARTIE  
LATÉRALE DROITE DU CRÂNE. LA LÉSION EST CICATRISÉE

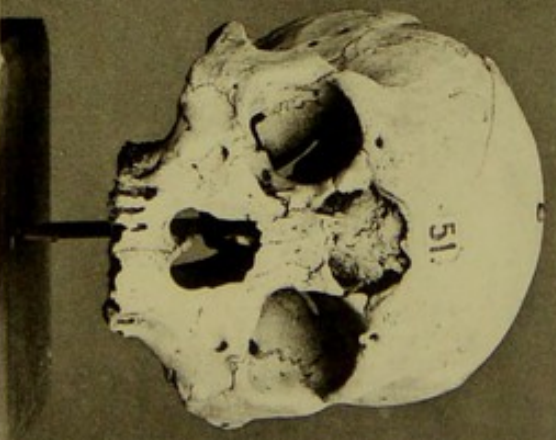

51. FRACTURE DE LA PARTIE ANTÉRIEURE  
DES SINUS FRONTAUX.  
PROF. DESAULT.





# SYSTÈME OSSEUX

FRACTURES DU MAXILLAIRE INFÉRIEUR

Planche N° 15

Musée Dupuytren.

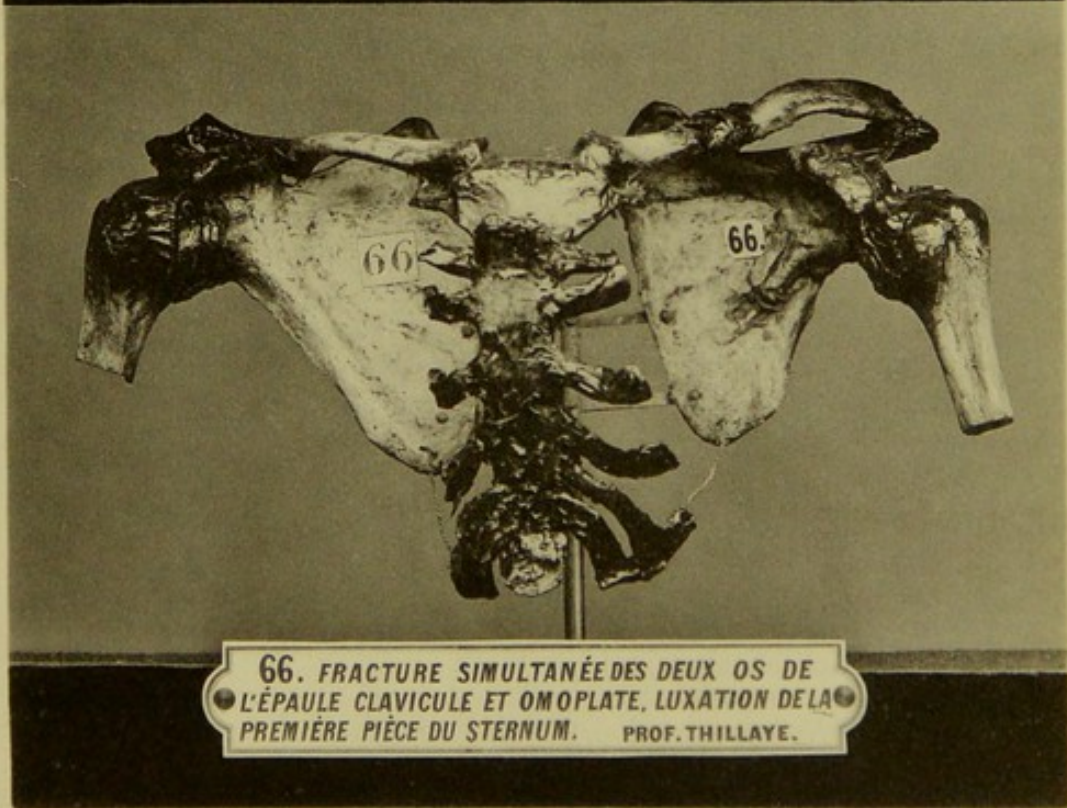
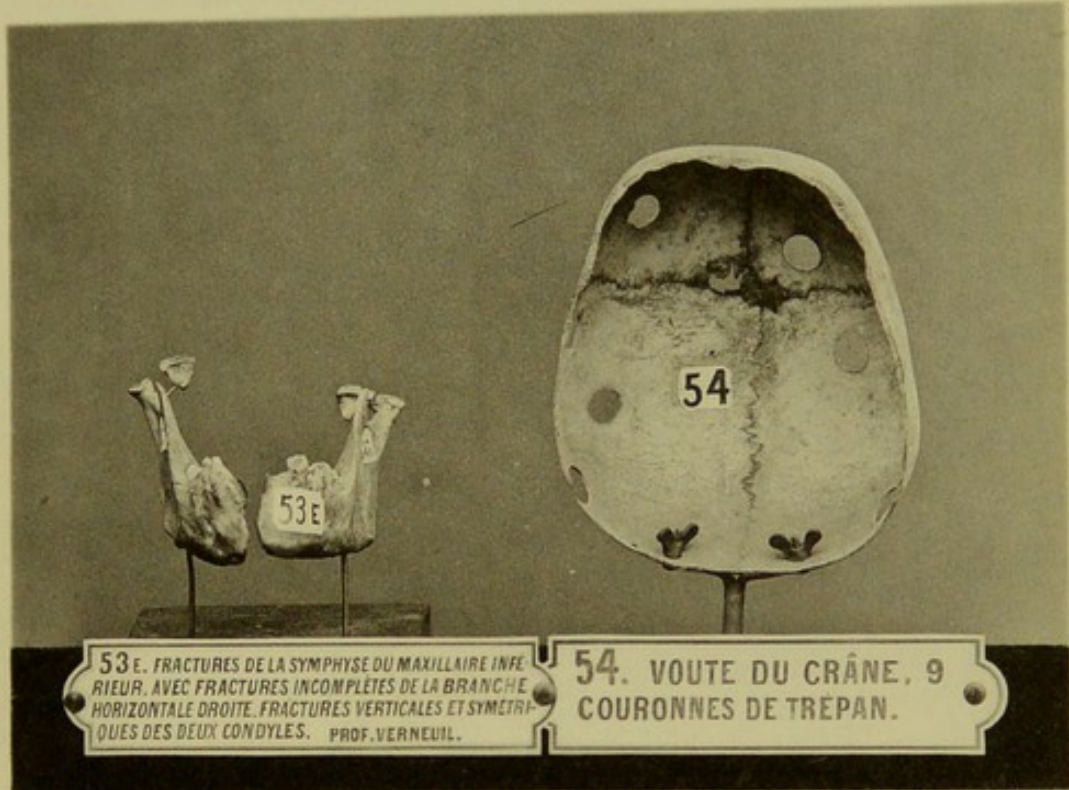

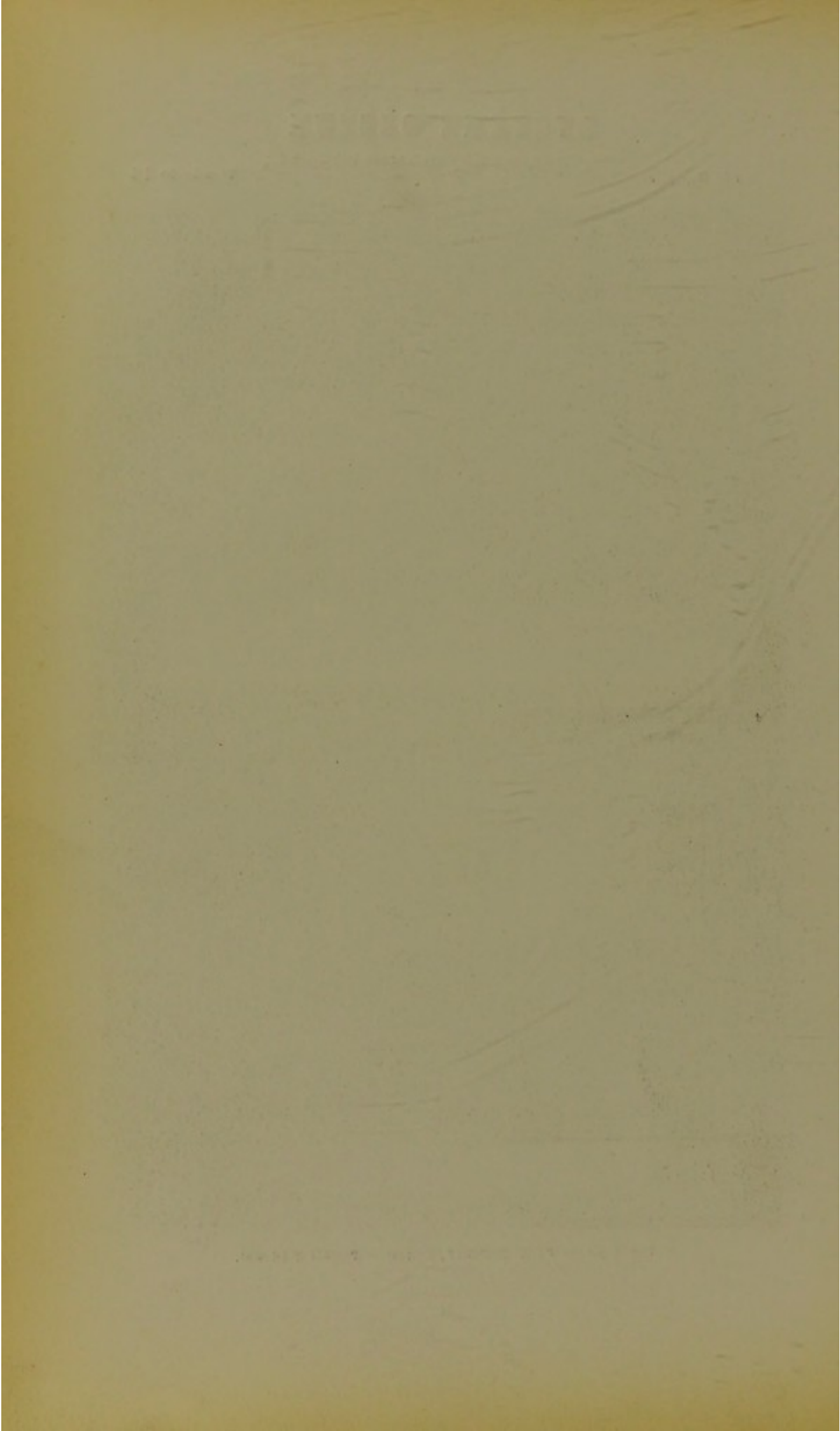

# SYSTÈME OSSEUX

FRACTURES DE L'OMOPLATE ET DE L'HUMÉRUS

Musée Dupuytren.

Planche N° 16 .

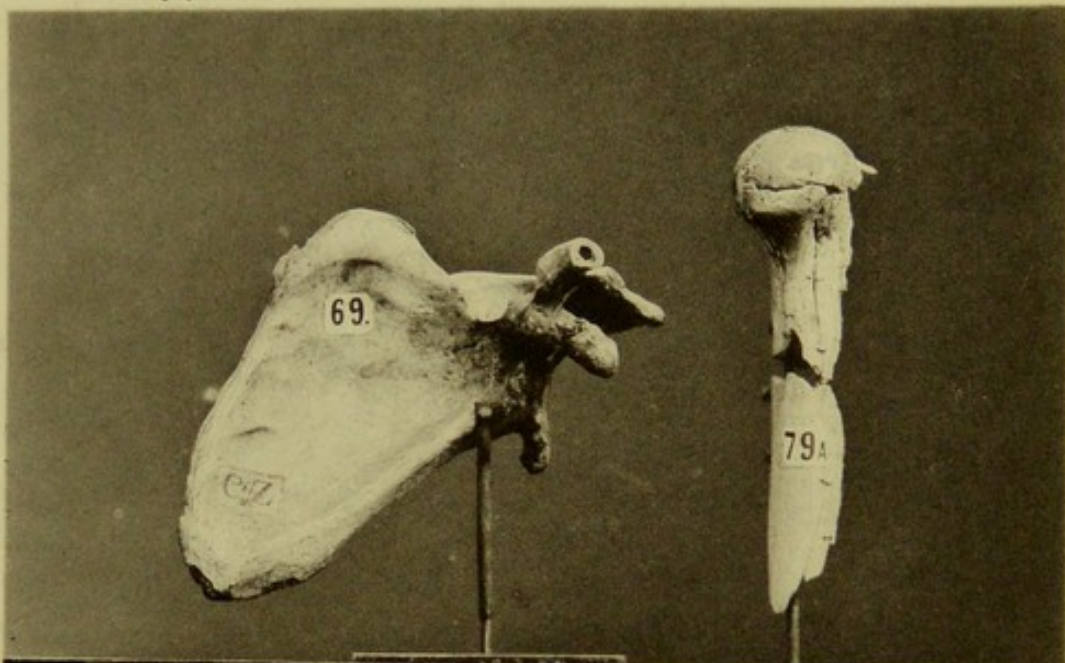

69. FRACTURE CONSOLIDÉE DE L'OMOPLATE

PROF. MALGAIGNE.

79A. FRACTURE COMMINUTIVE DE LA MOITIE SUPÉRIEURE DE L'HUMÉRUS GAUCHE.

DÉGUISE.

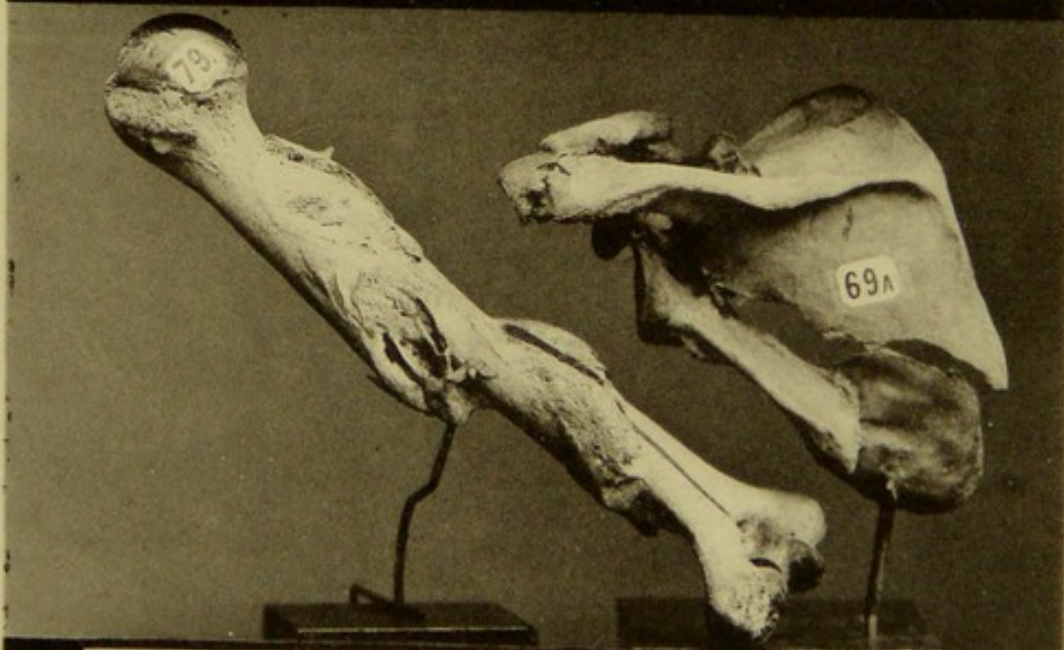

79. DOUBLE FRACTURE CONSOLIDÉE DU CORPS DE L'HUMÉRUS GAUCHE.

69A. OMOPLATE GAUCHE FRACTURE DE LA FOSSE SUS ET SOUS ÉPINEUSE DE L'ACROMION DE L'APPHISE CORACOÏDE ET DE LA CAVITÉ GLÉNOÏDE.

THE UNIVERSITY OF CHICAGO PRESS

# SYSTÈME OSSEUX

FRACTURES DES OS DU MEMBRE SUPÉRIEUR

Musée Dupuytren.

Planche N° 17

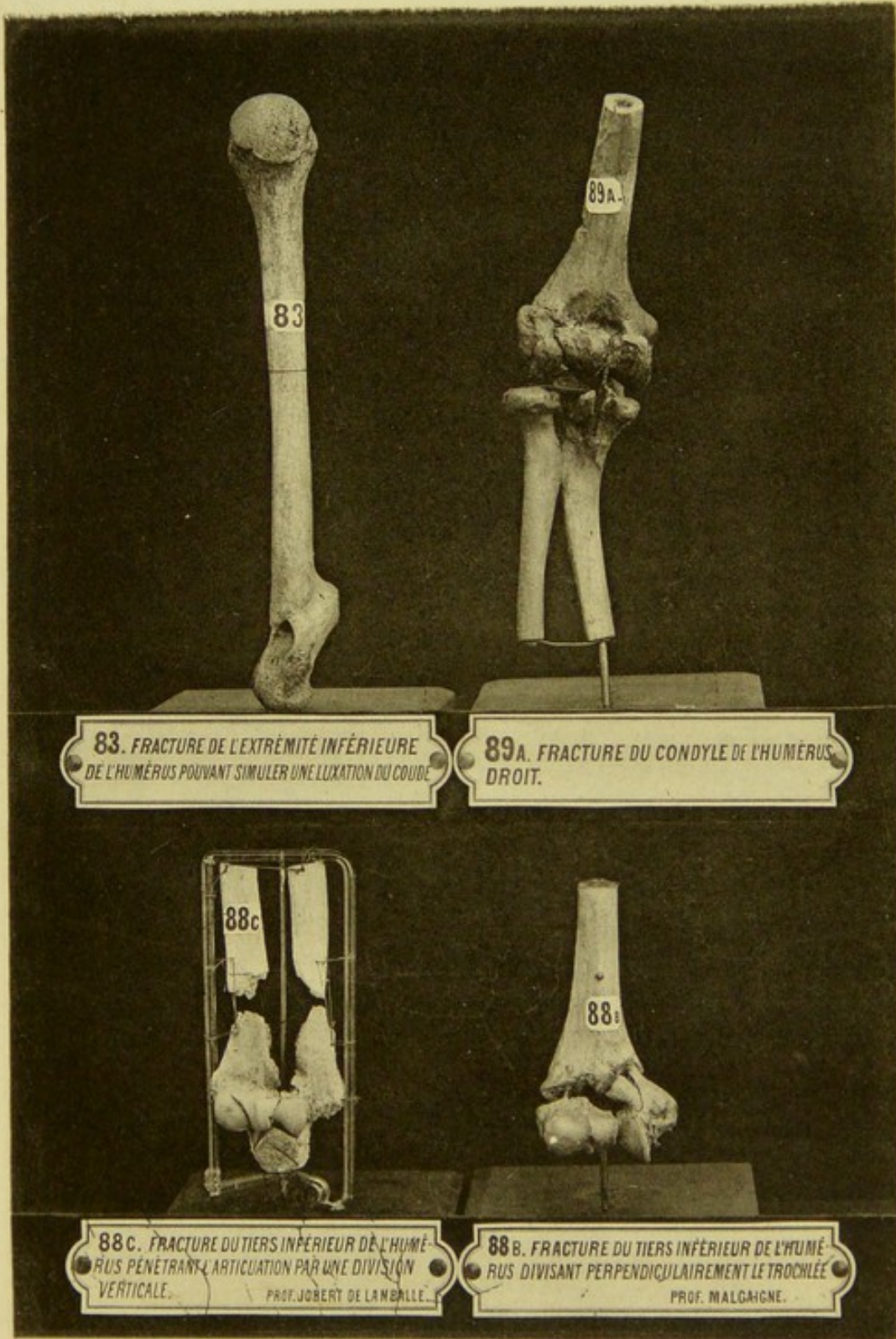

83. FRACTURE DE L'EXTRÉMITÉ INFÉRIEURE DE L'HUMÉRUS POUVANT SIMULER UNE LUXATION DU COUDE.

89A. FRACTURE DU CONDYLE DE L'HUMÉRUS DROIT.

88c. FRACTURE DU TIERS INFÉRIEUR DE L'HUMÉRUS PÉNÉTRANT L'ARTICULATION PAR UNE DIVISION VERTICALE.  
PROF. JOBERT DE LANBALLE.

88B. FRACTURE DU TIERS INFÉRIEUR DE L'HUMÉRUS DIVISANT PERPENDICULAIREMENT LE TROCHLÉE.  
PROF. MALGAIGNE.



# SYSTÈME OSSEUX

FRACTURES DES OS DU MEMBRE SUPÉRIEUR

Musée Dupuytren.

Planche No 18

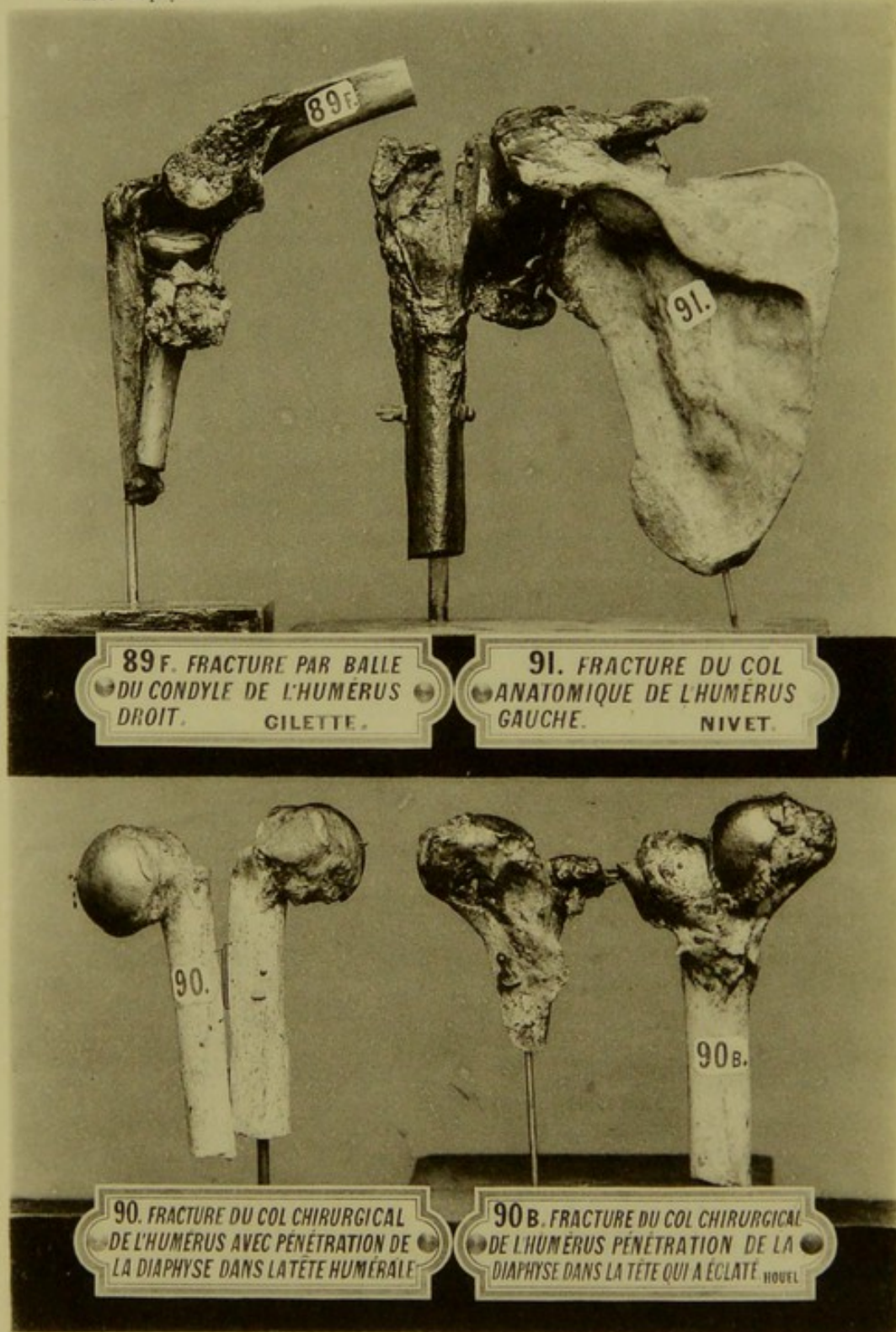



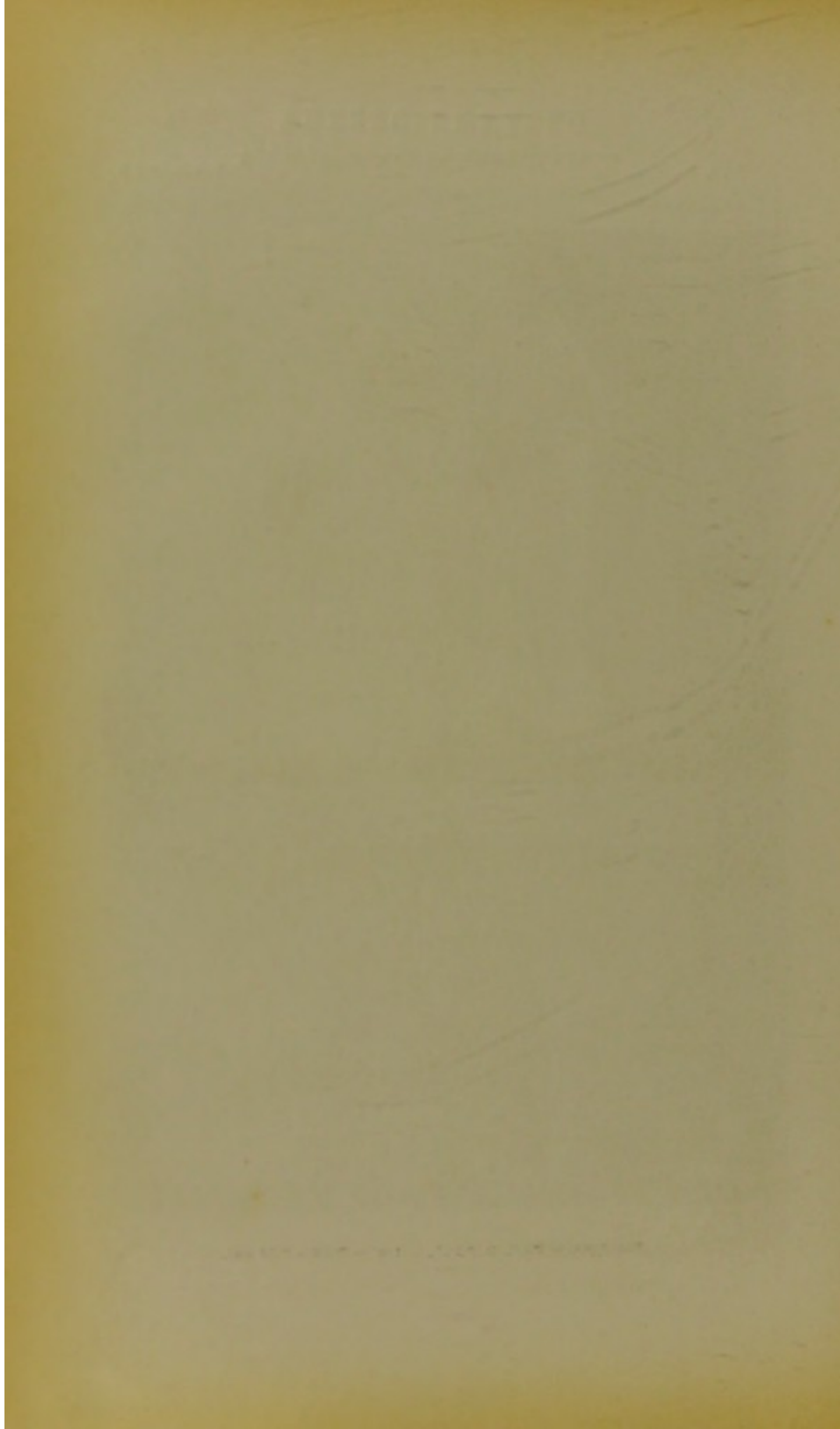

# SYSTÈME OSSEUX

Musée Dupuytren.

FRACTURES DES OS DU MEMBRE SUPÉRIEUR

Planche N° 19

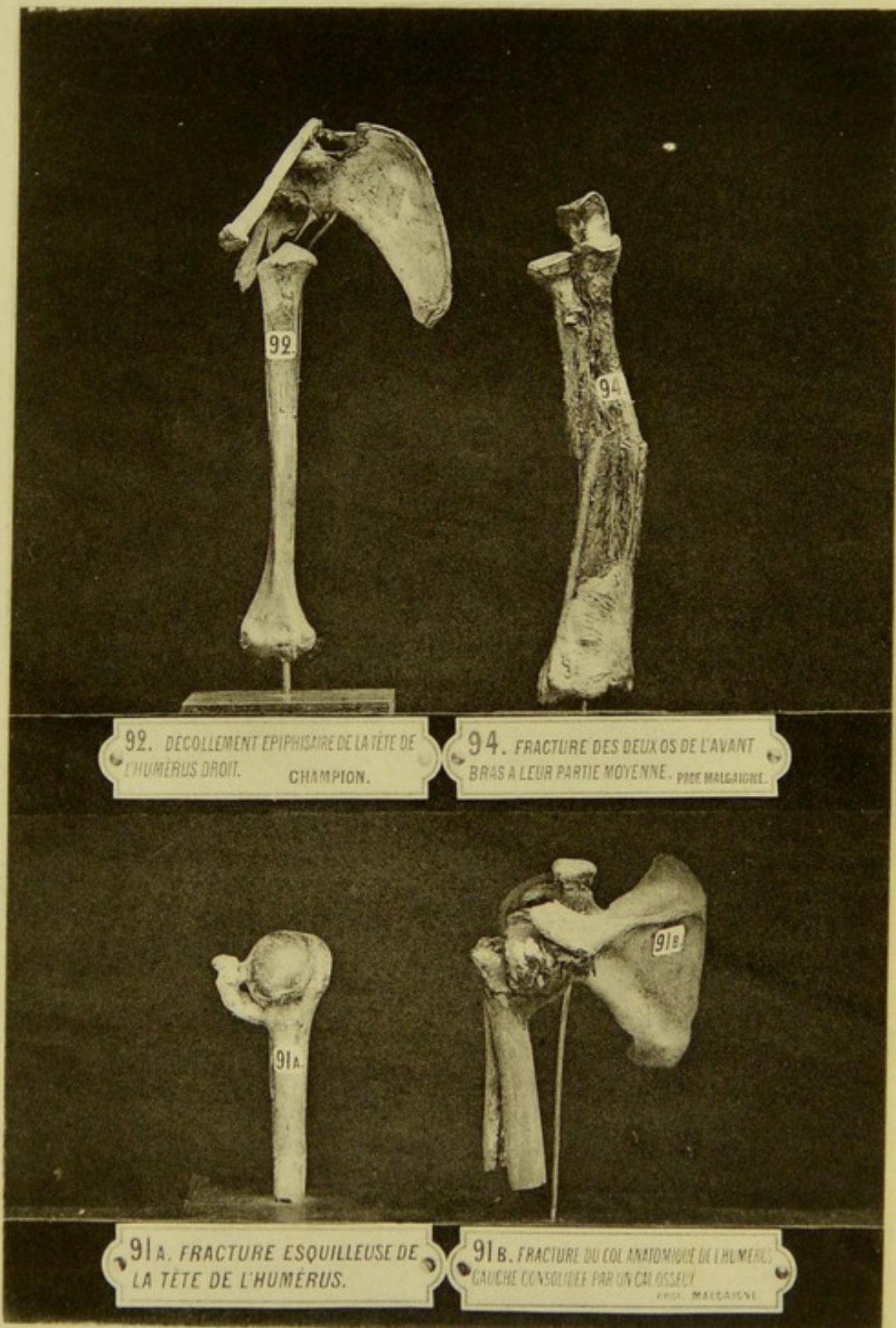

92. DÉCOLLEMENT ÉPIPHYSAIRE DE LA TÊTE DE L'HUMÉRUS DROIT. CHAMPION.

94. FRACTURE DES DEUX OS DE L'AVANT BRAS À LEUR PARTIE MOYENNE. PROC. MALGAIGNE.

91A. FRACTURE ESQUILLEUSE DE LA TÊTE DE L'HUMÉRUS.

91B. FRACTURE DU COL ANATOMIQUE DE L'HUMÉRUS GAUCHE CONSOLIDÉE PAR UN CAL OSSEUX. PROC. MALGAIGNE.

THE UNIVERSITY OF CHICAGO  
DEPARTMENT OF CHEMISTRY  
CHICAGO, ILLINOIS

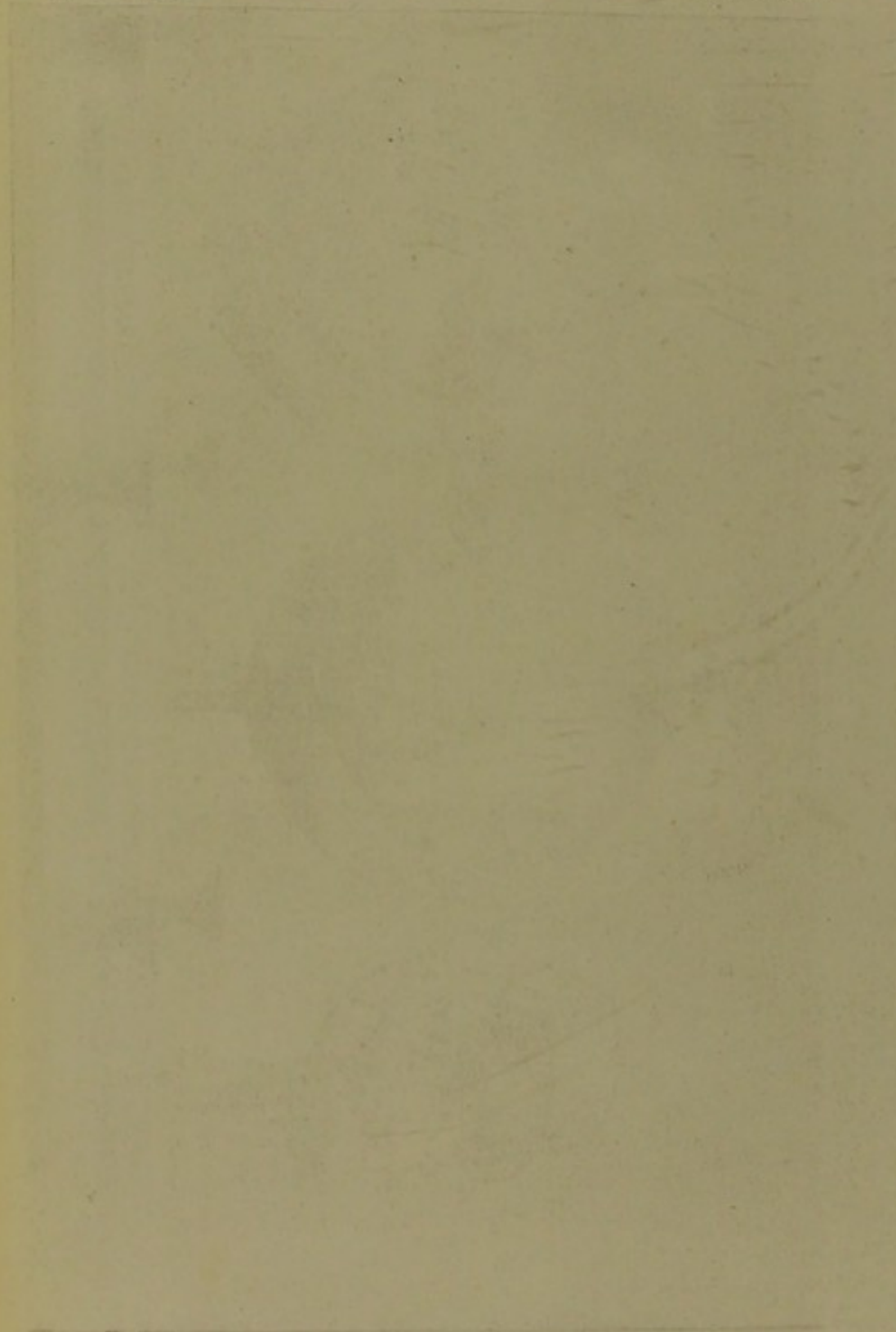

REPRODUCED FROM THE ORIGINAL

Musée Dupuytren.

SYSTÈME OSSEUX  
FRACTURES DU FÉMUR

Planche No 20.

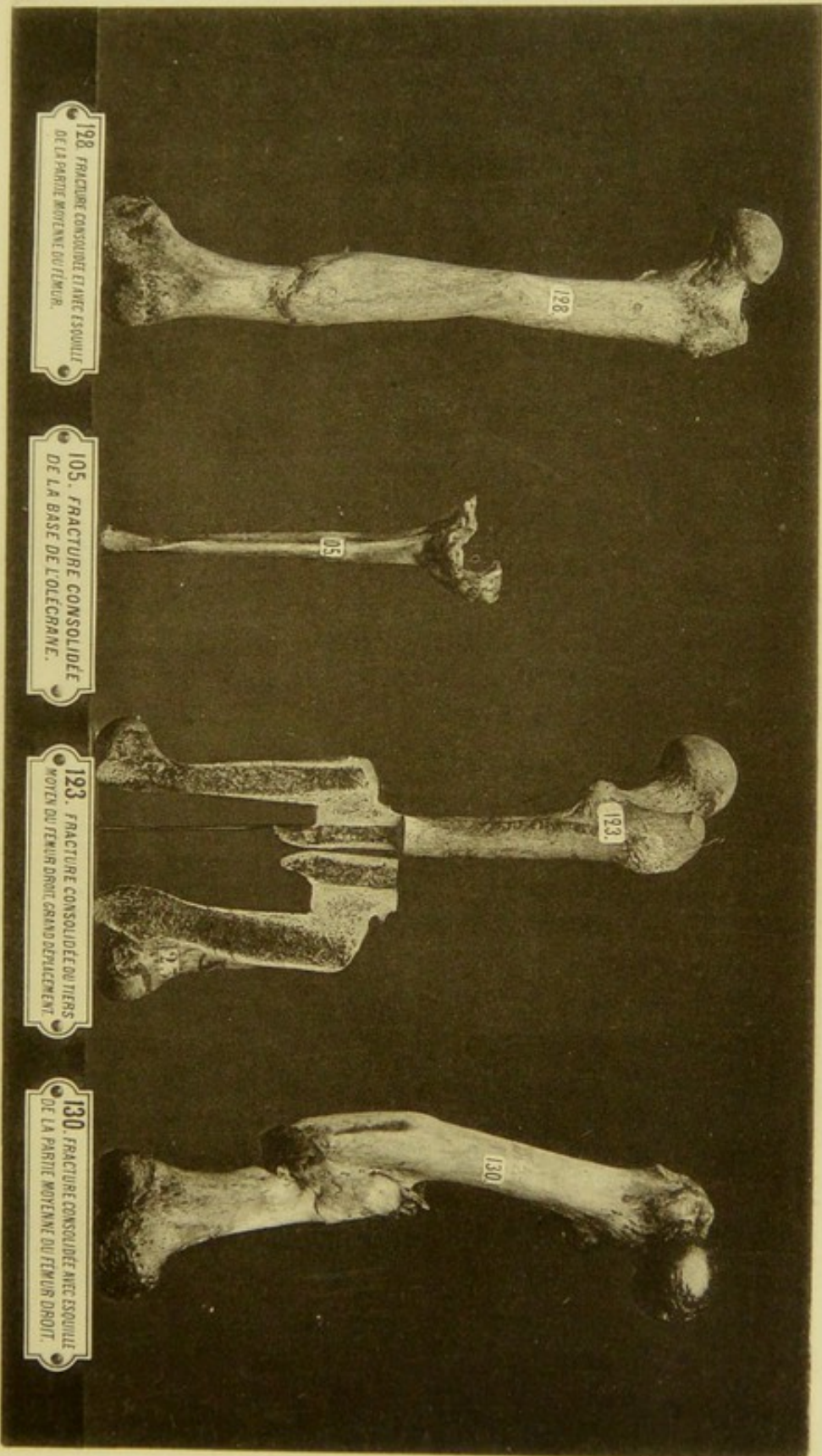

128. FRACTURE CONSOLIDÉE AVEC ESQUILLE DE LA PARTIE MOYENNE DU FÉMUR.

105. FRACTURE CONSOLIDÉE DE LA BASE DE L'OLECRANE.

123. FRACTURE CONSOLIDÉE DU TIERS MOYEN DU FÉMUR DROIT GRAND DÉPLACEMENT.

130. FRACTURE CONSOLIDÉE AVEC ESQUILLE DE LA PARTIE MOYENNE DU FÉMUR DROIT.

Pantotypie. — PAUL DUPONT, Éditeur — Procédé Thiel alné.

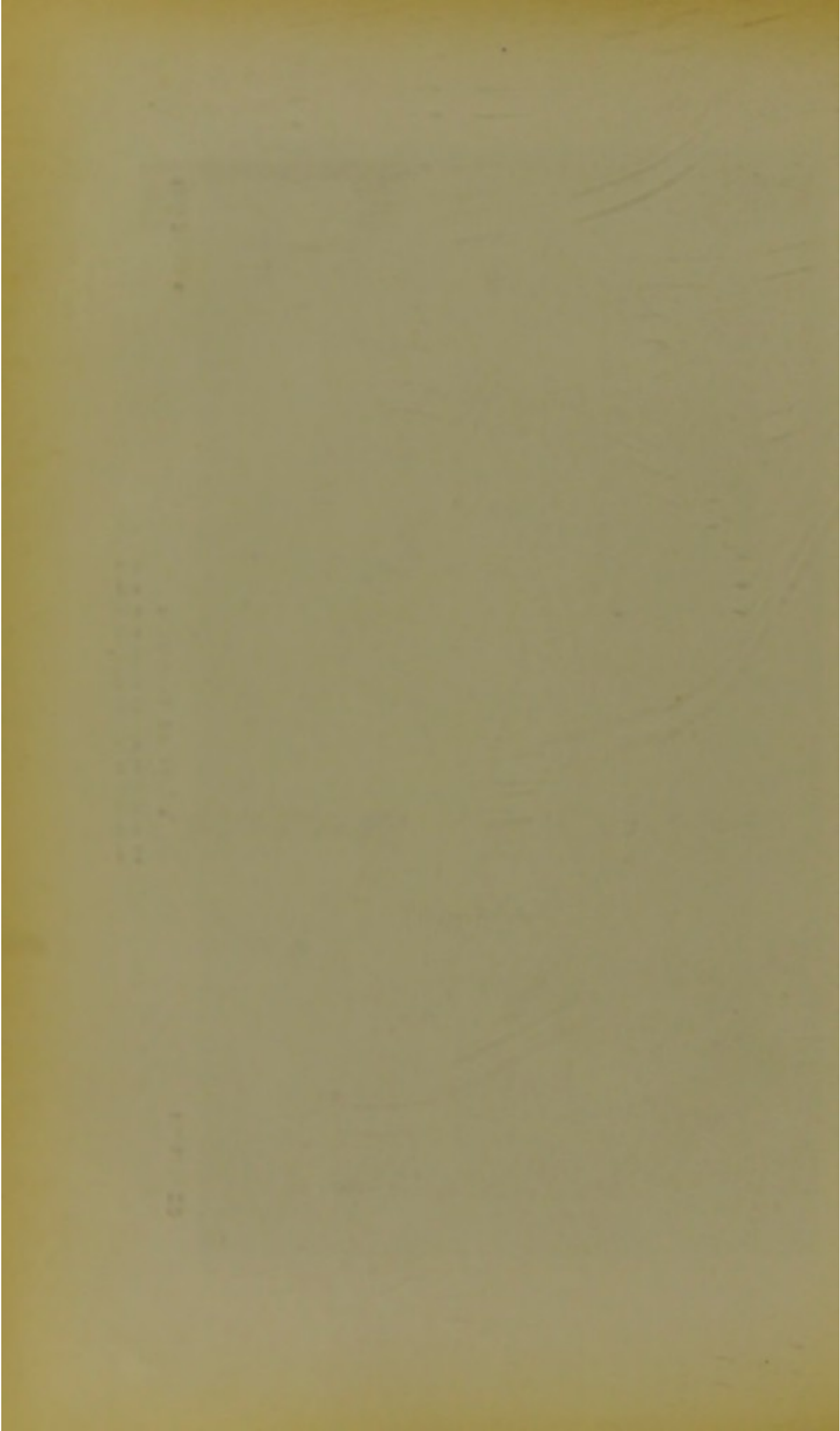

# SYSTÈME OSSEUX

## FRACTURES DU FÉMUR

Musée Dupuytren.

Planche N° 21

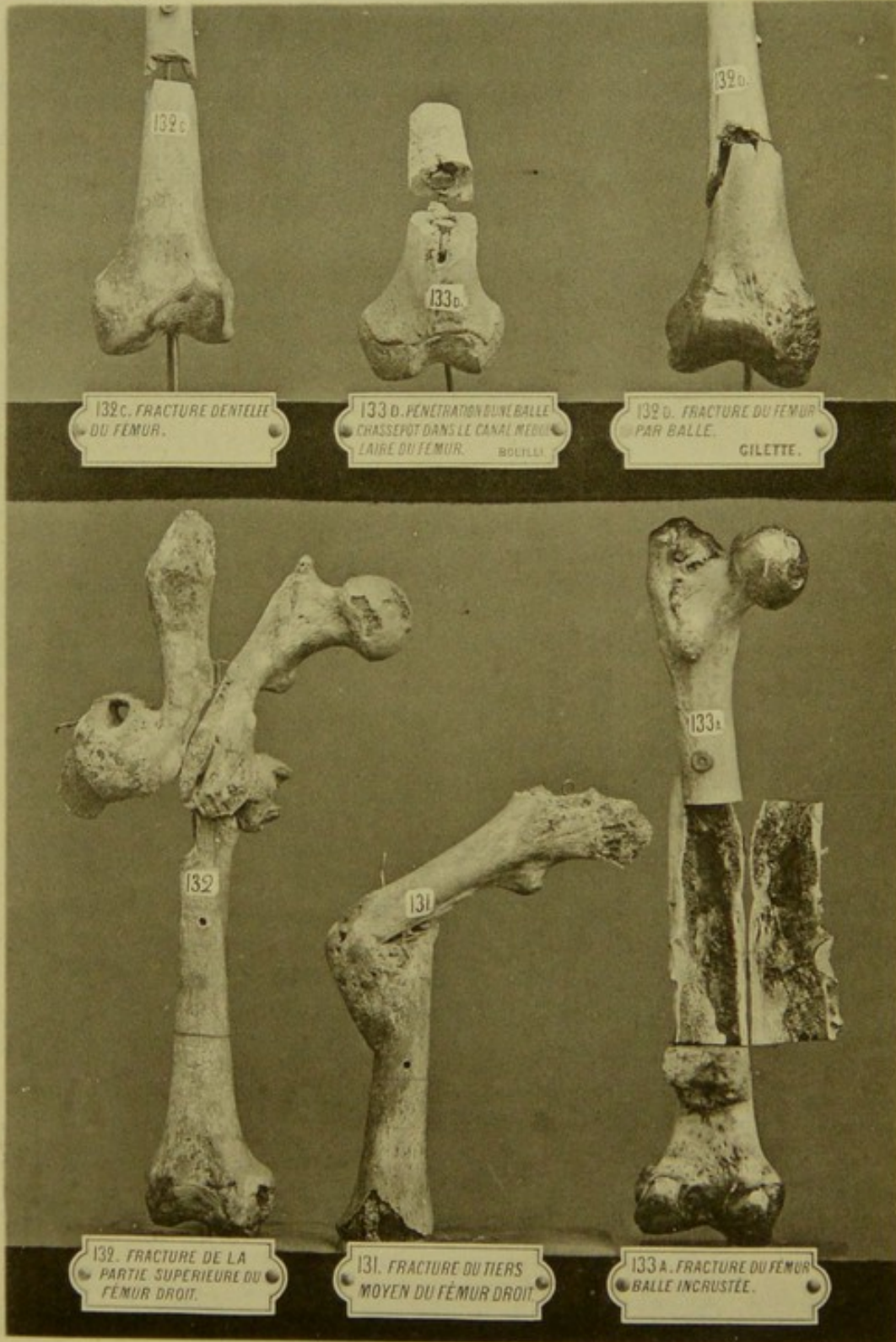

THE UNIVERSITY OF CHICAGO

1911

1911

Musée Dupuytren.

# SYSTÈME OSSIEUX

## FRACTURES DU FÉMUR

Planche No 22.

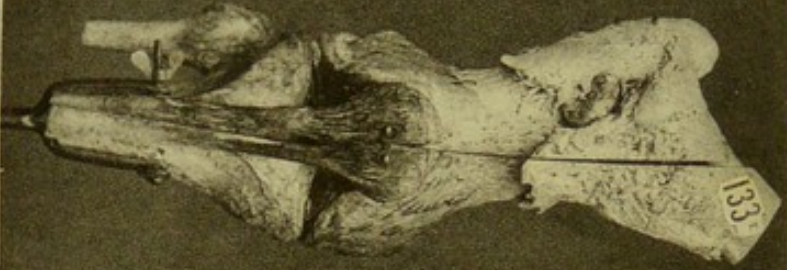

133. FRACTURE PAR BALLE  
CHASSEPOT DU TIERS INFÉRIEUR  
DU FÉMUR. FLEURY DE CLERMONT

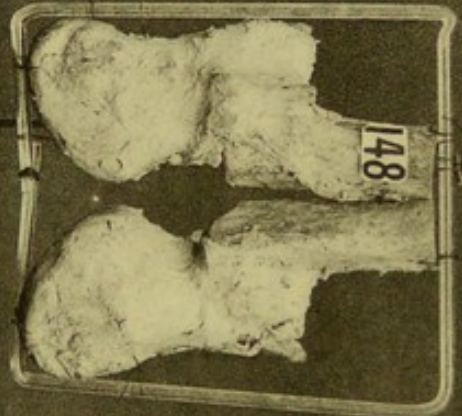

148 A. FRACTURE EN V DU FÉMUR  
AVEC PÉNÉTRATION DU FRAGMENT  
SUPÉRIEUR. PROF. JOBERT.

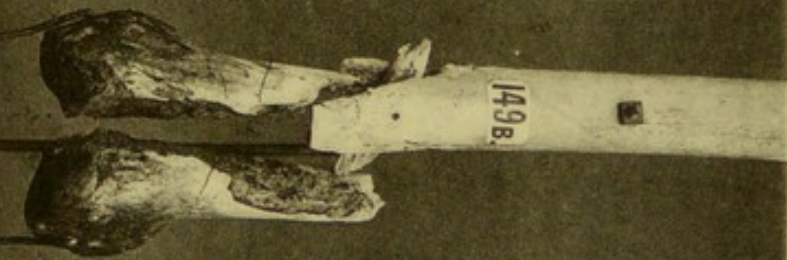

149 A. FRACTURE OBLIQUE  
DU TIERS INFÉRIEUR DU FÉMUR



149 B. FRACTURE DU FÉMUR.  
PÉNÉTRATION DANS L'ARTICULA-  
TION. LIZÉ DU MANS



1870

1871

1872

Musée Dupuytren.

# SYSTÈME OSSEUX

## FRACTURES DU FÉMUR

Planche No 25,

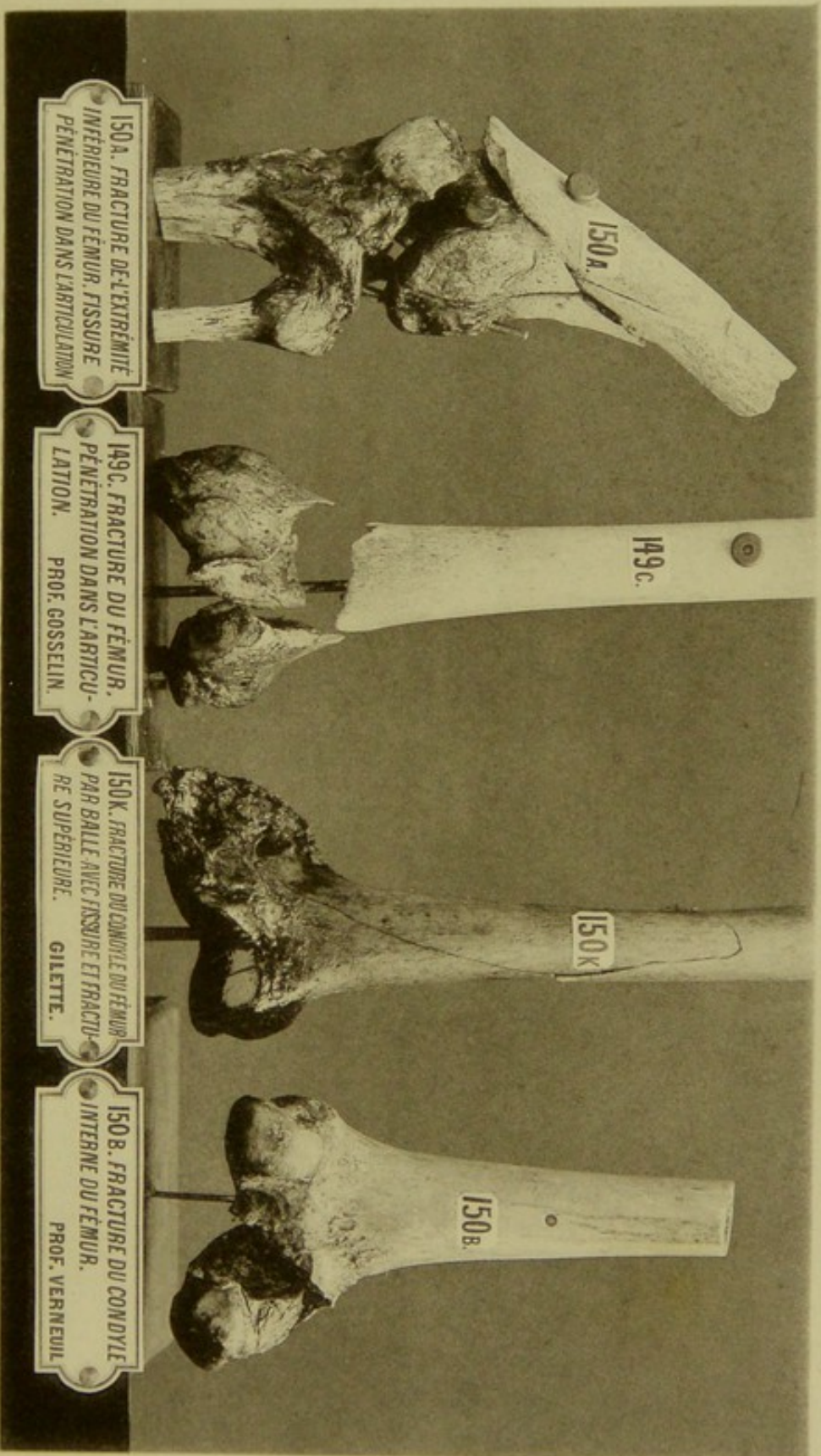

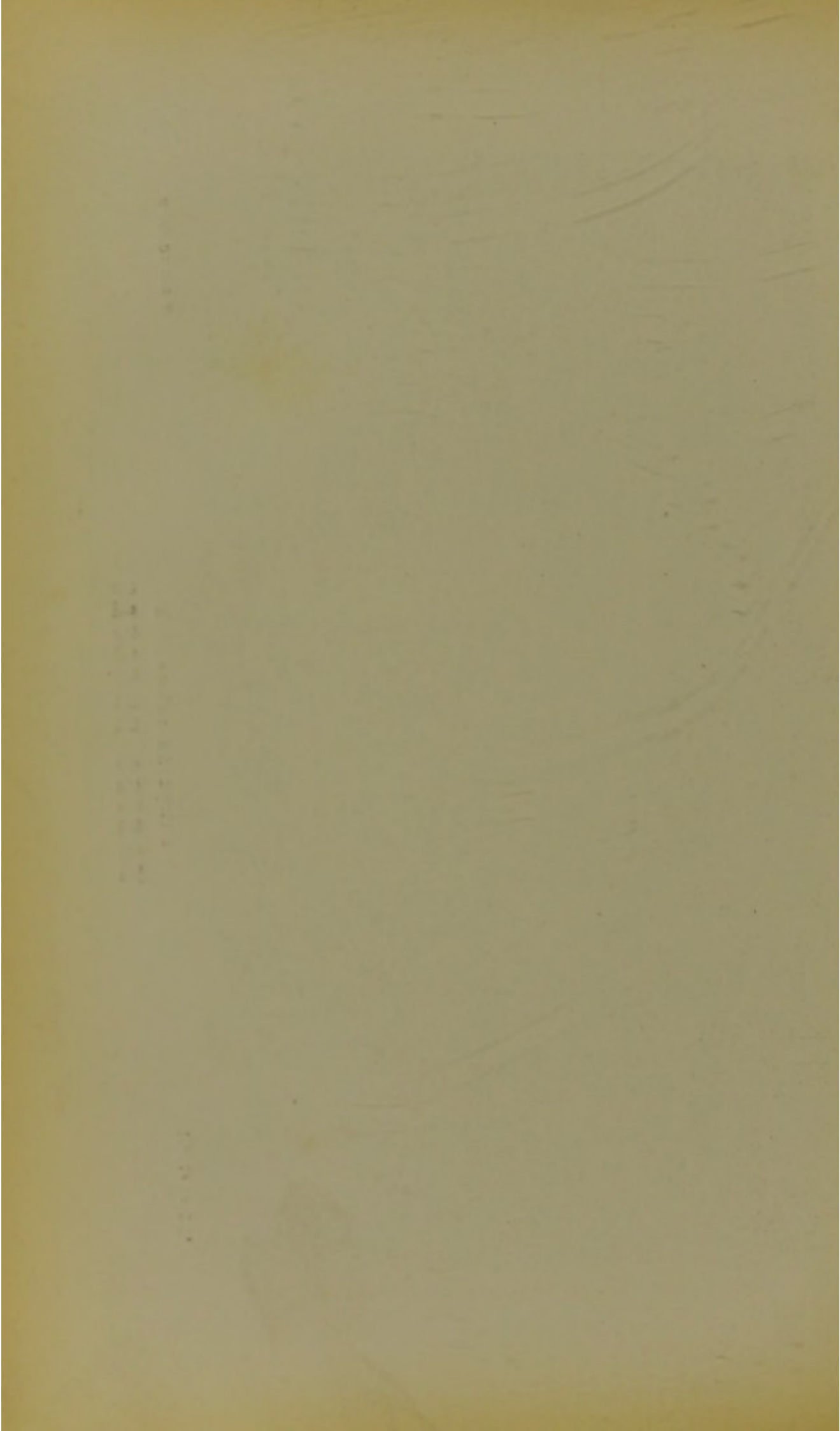

# SYSTÈME OSSEUX

FRACTURES DU FÉMUR

Musée Dupuytren.

Planche N° 24

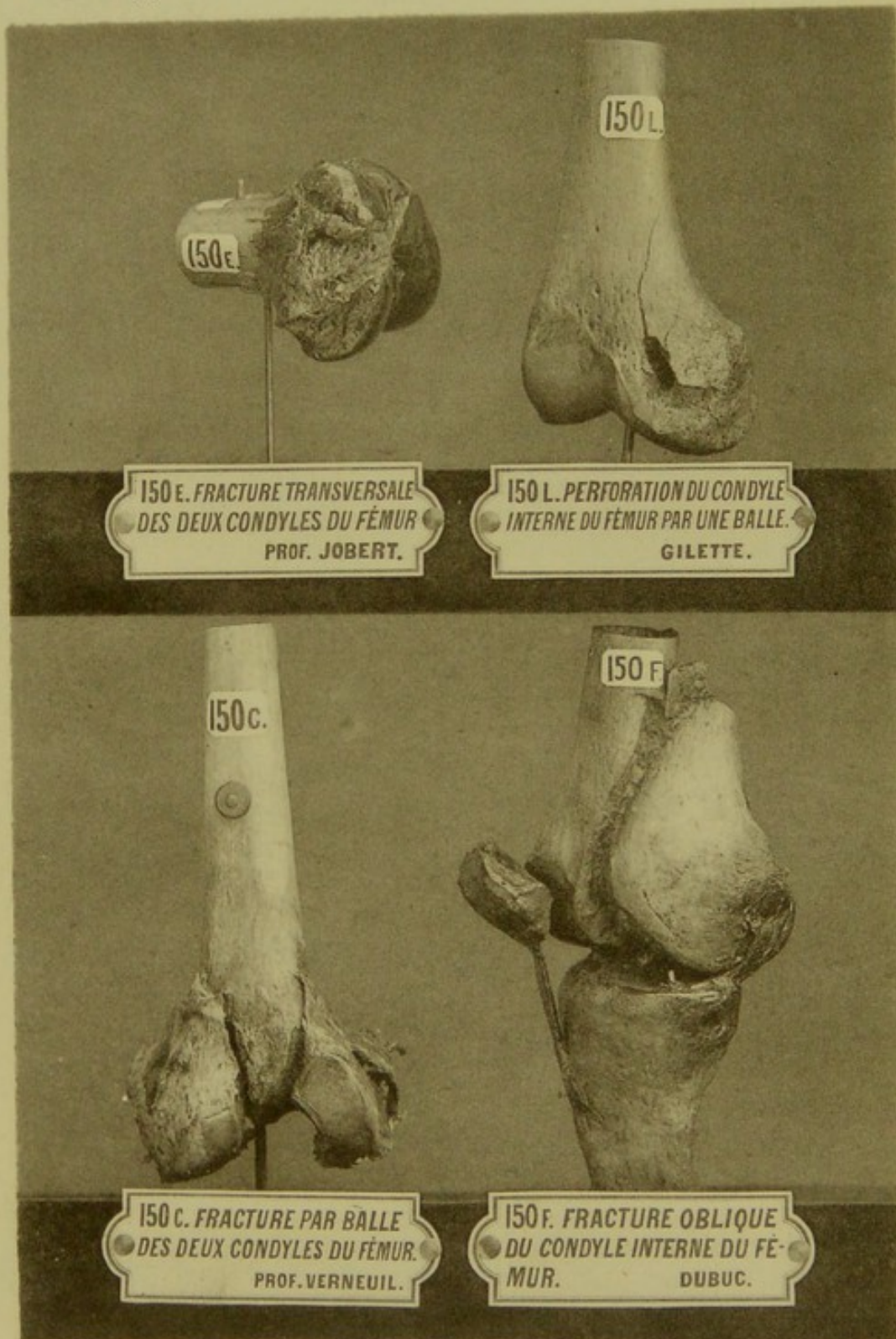



# SYSTÈME OSSEUX

## FRACTURES DU FÉMUR

Musée Dupuytren.

Planche No 25

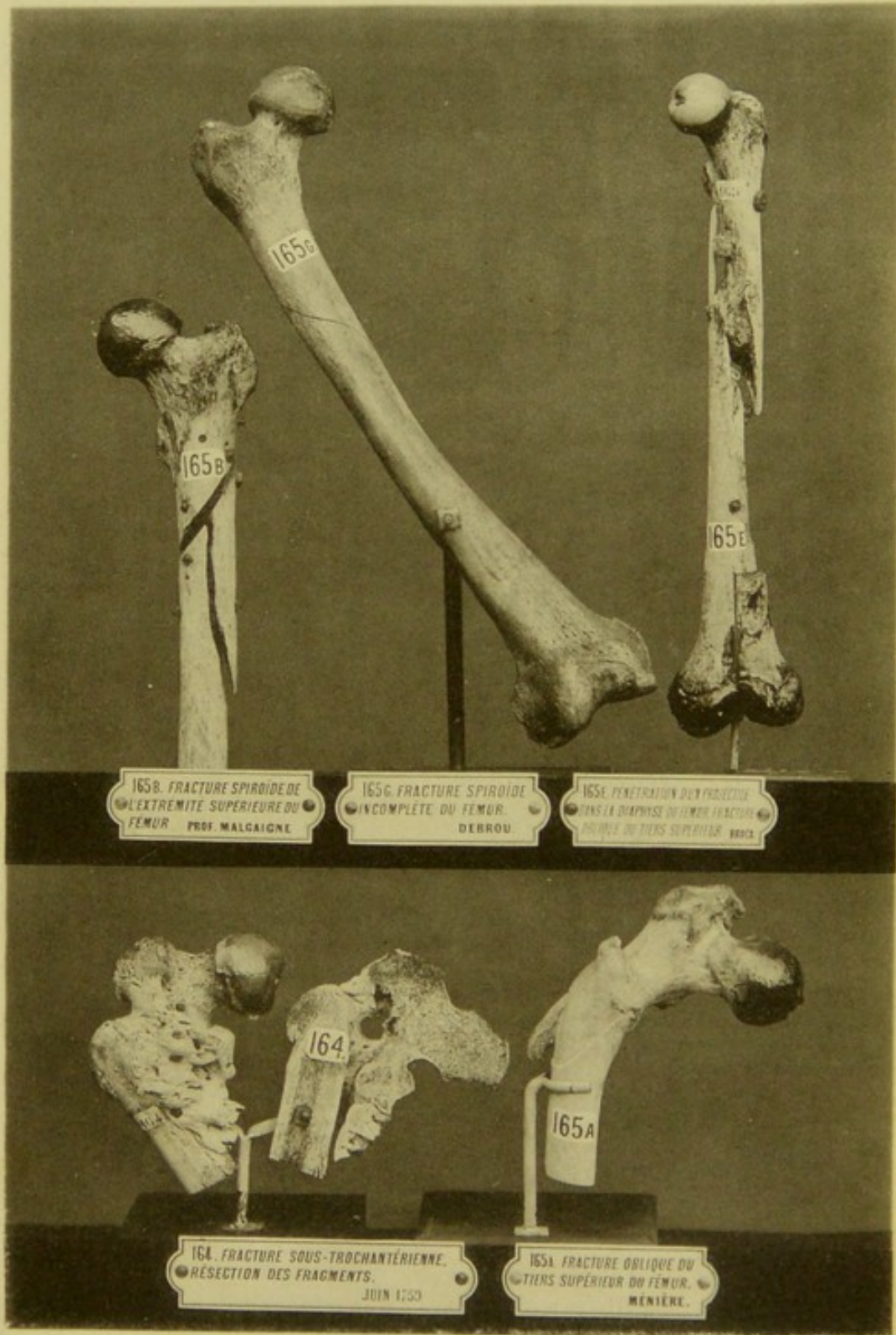

Pantotypie. — PAUL DUPONT, Éditeur — Procédé Thiel aîné.

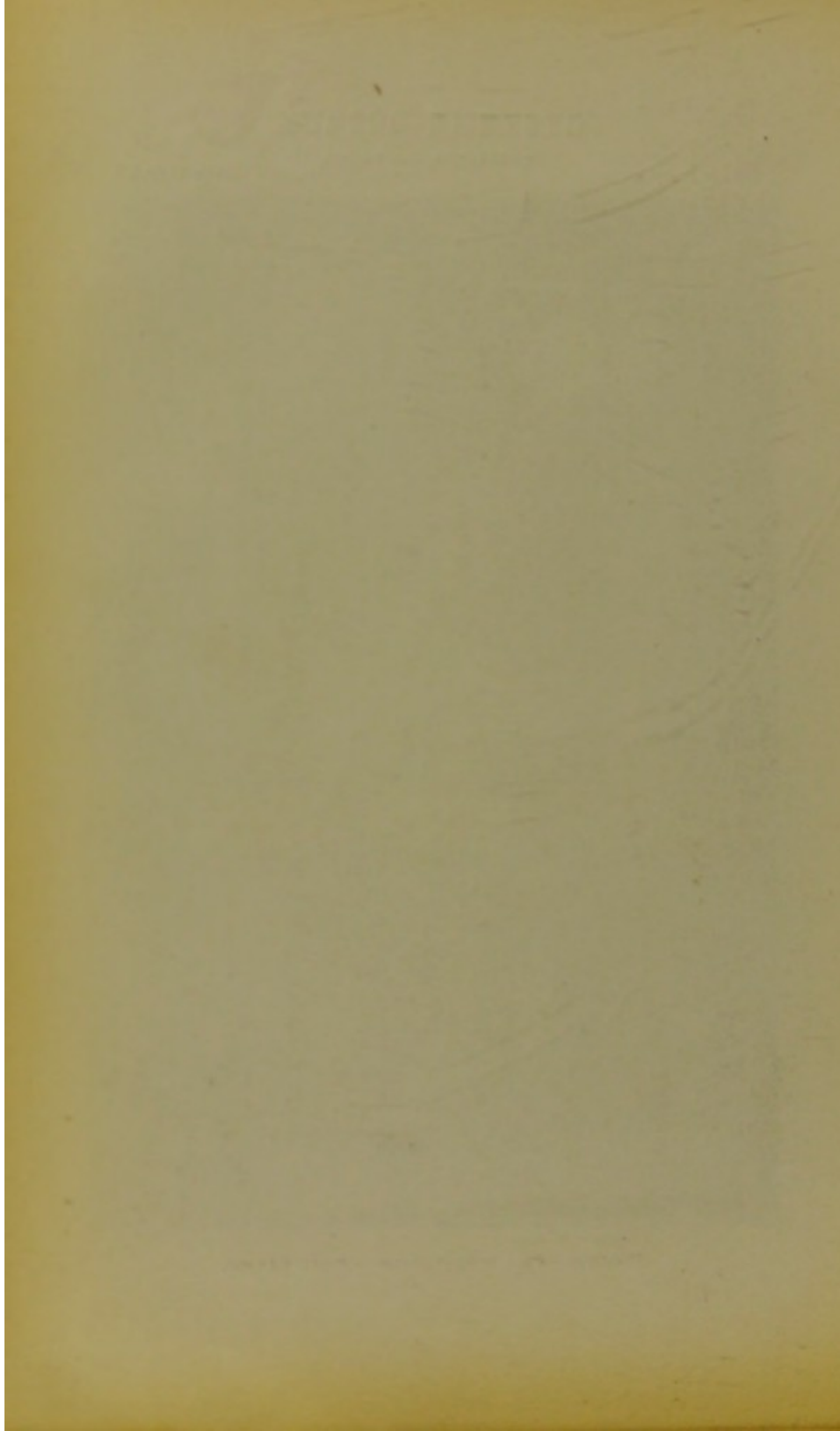

# SYSTÈME OSSEUX

## FRACTURES DU FÉMUR

Musée Dupuytren.

Planche N° 26

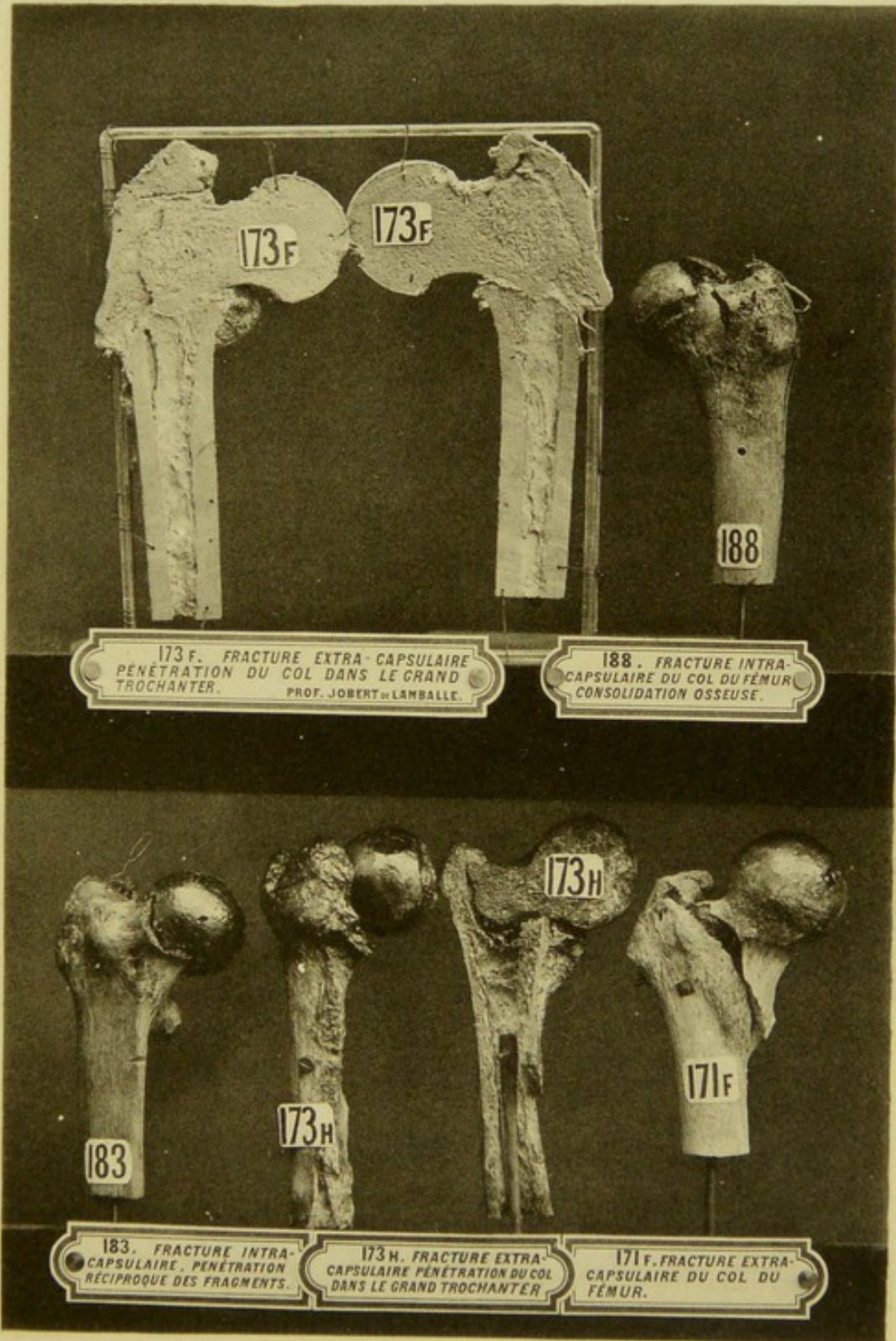

Pantotypie. — PAUL DUPONT, Éditeur — Procédé Thiel atné.



STANDARD OF CARE

11-11-11

Report of the

...

# SYSTÈME OSSEUX

FRACTURES DU FÉMUR

Musée Dupuytren.

Planche N° 27

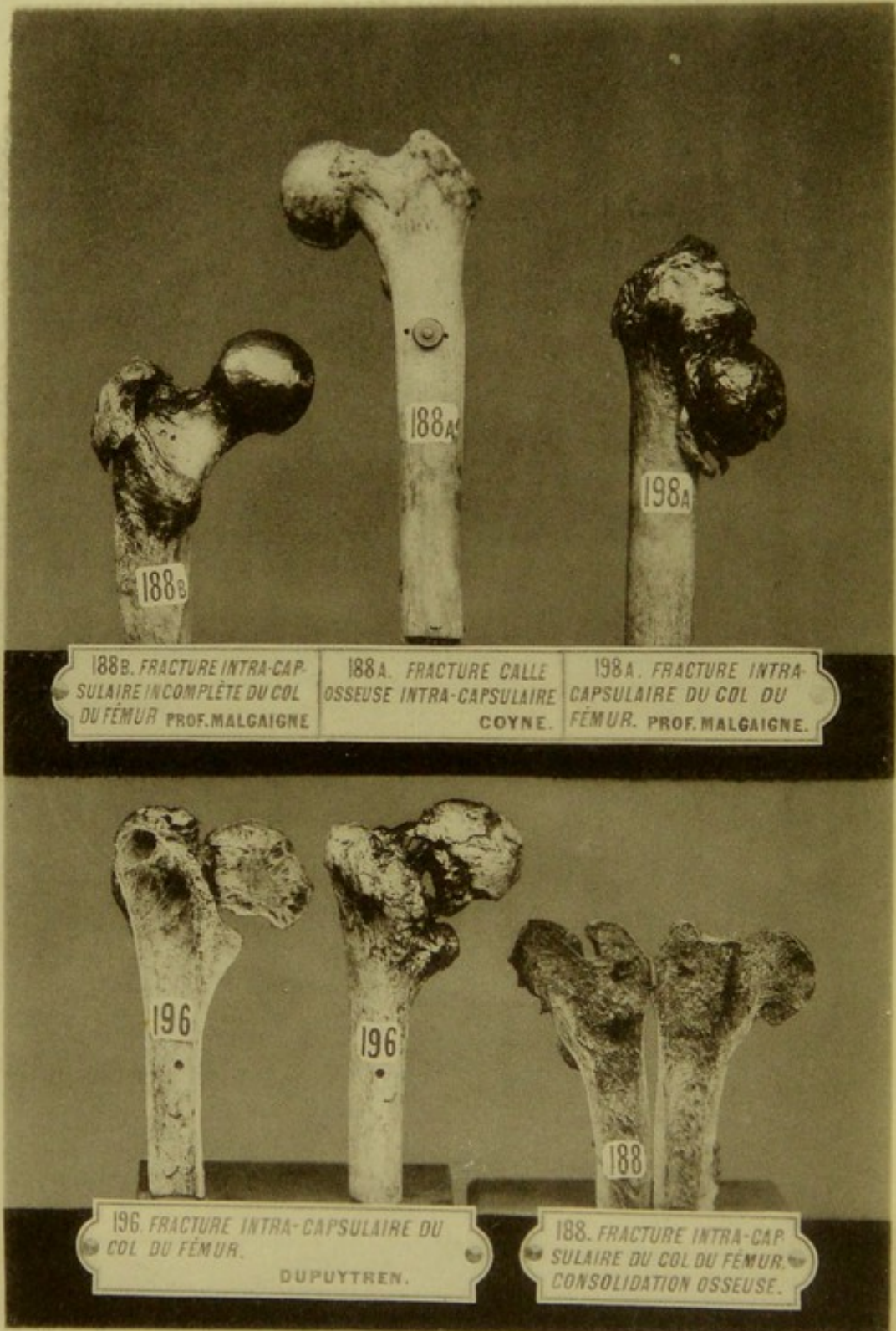

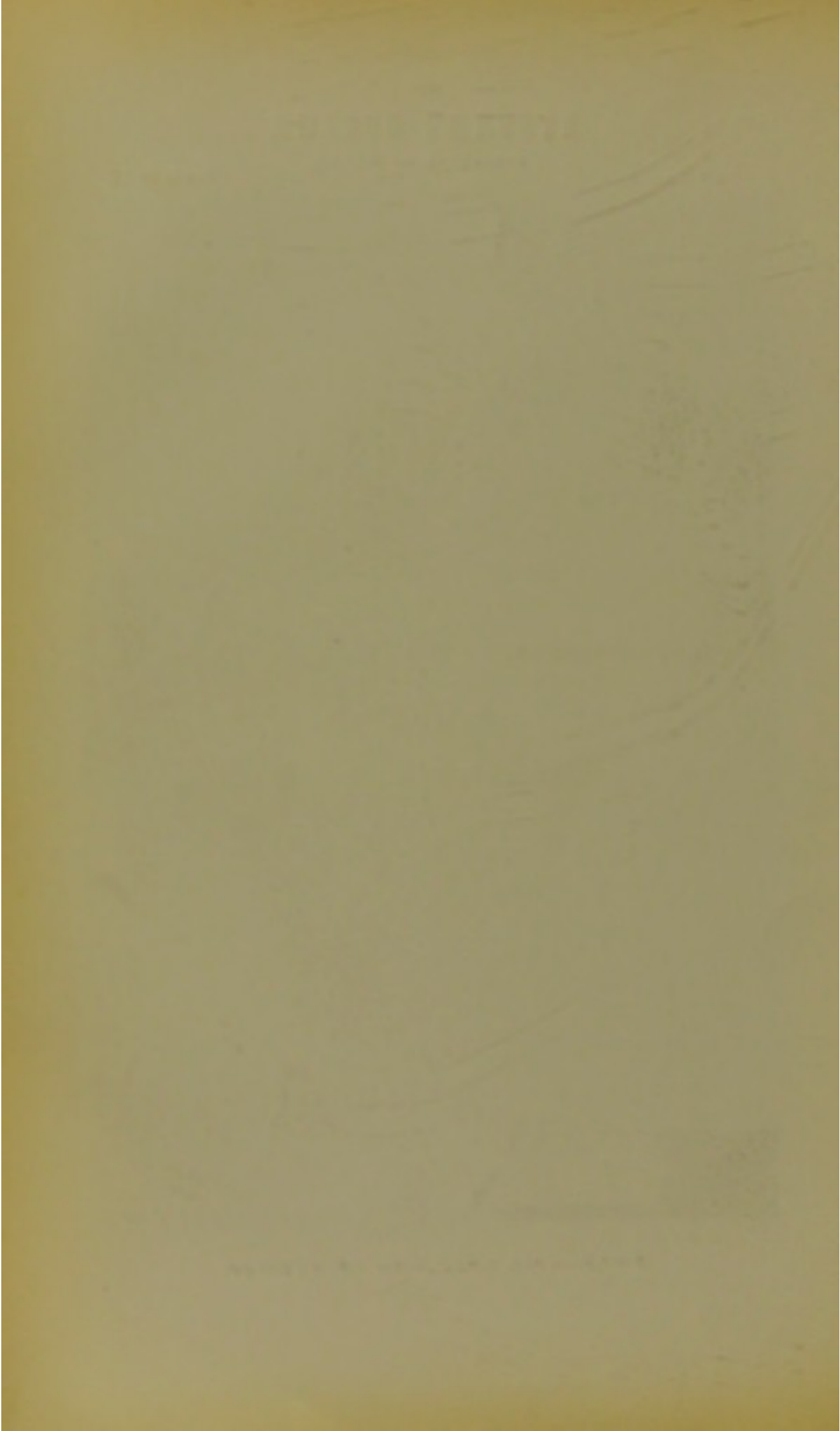

# SYSTÈME OSSEUX

## FRACTURES DE LA ROTULE

Musée Dupuytren.

Planche No 28

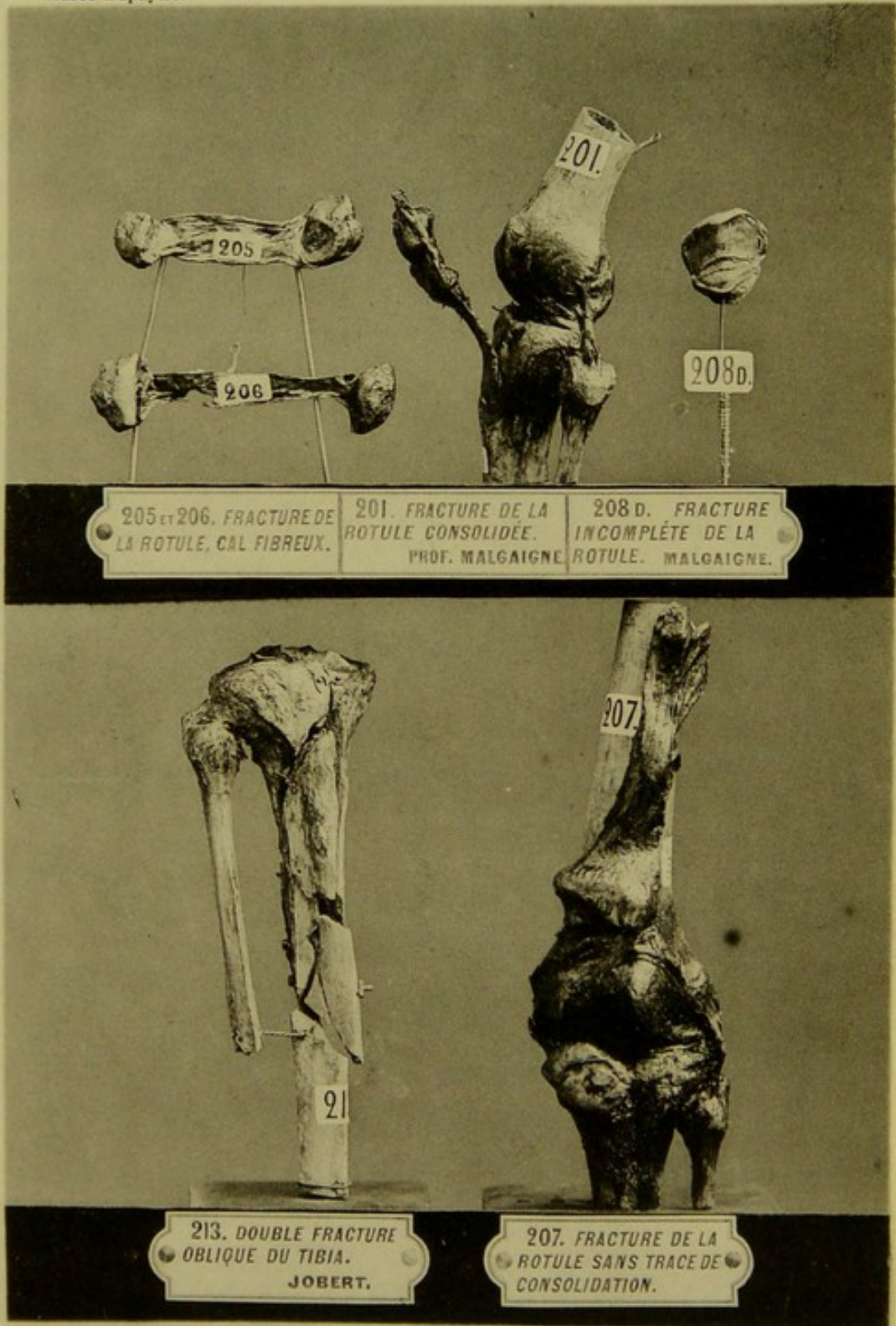

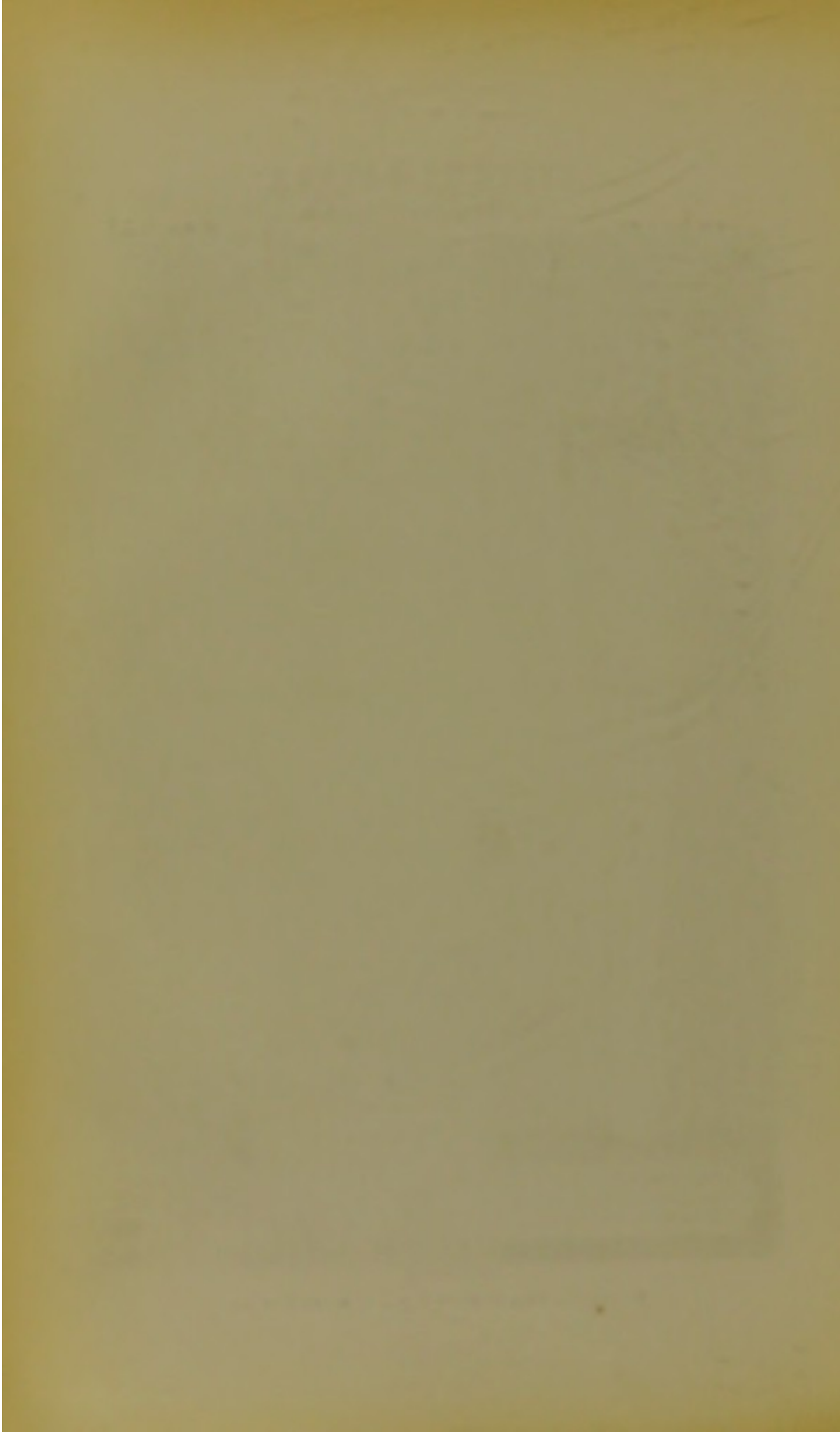

# SYSTÈME OSSEUX

FRACTURES DU TIBIA

Musée Dupuytren.

Planche No 29

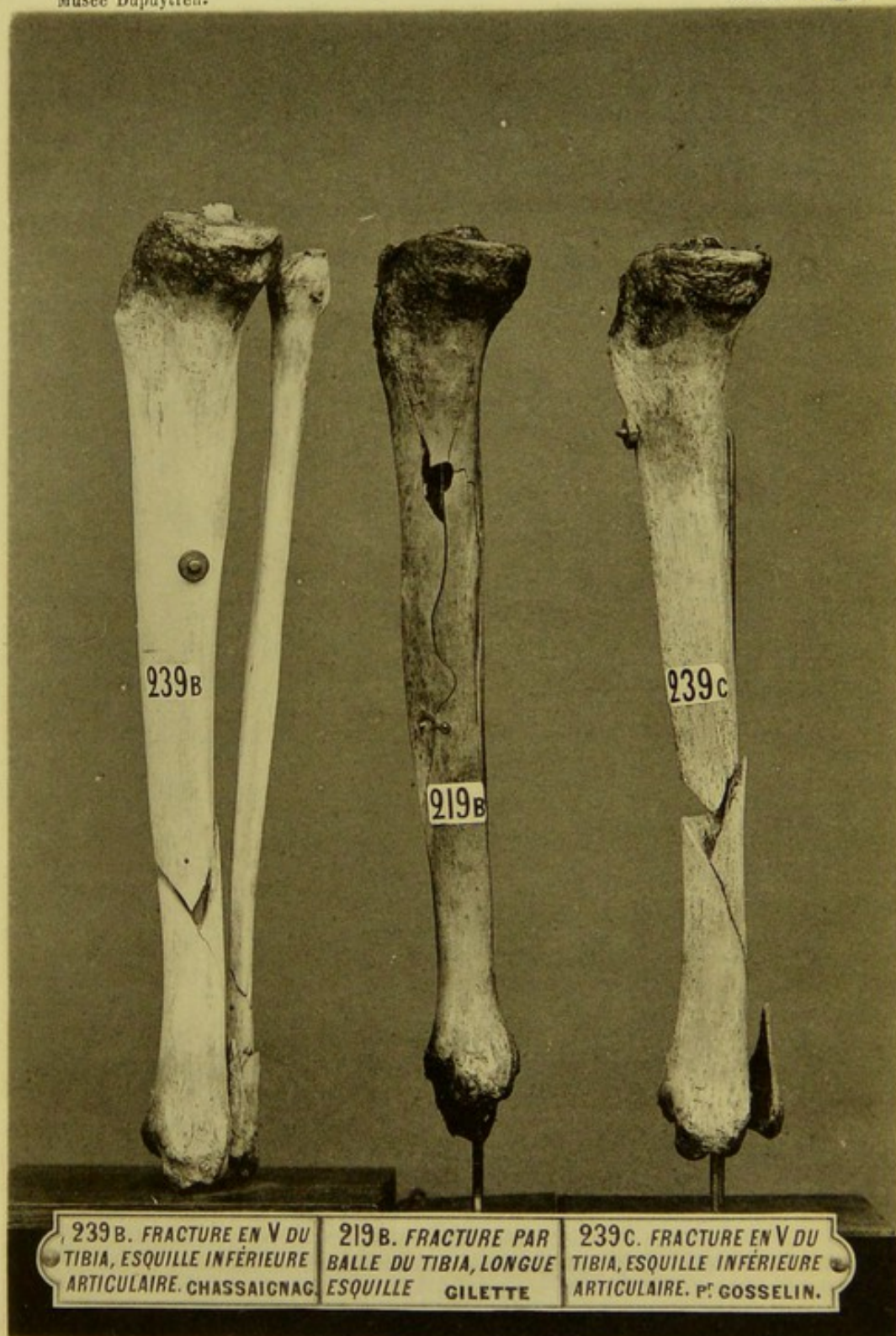

6

1880

1880

**S Y S T È M E O S S E U X**  
FRACTURES DU PÉRONÉ

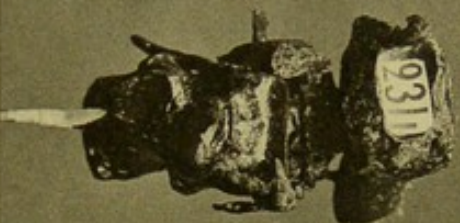

231I. FRACTURE PAR  
ARRACHÉMENT DES DEUX  
MALLÉOLES. VOILLEMIER.

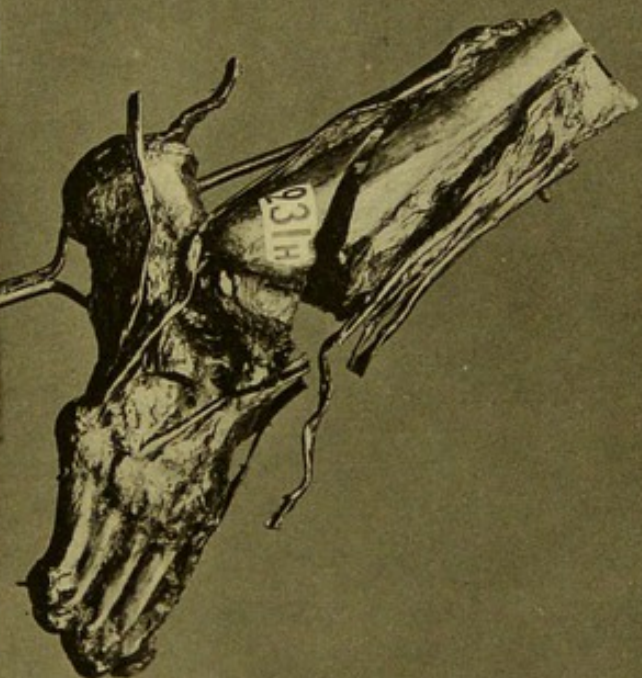

231H. FRACTURE SUS MALLÉOLAIRE  
DU PÉRONÉ, ARRACHÉMENT DE LA MALLÉOLE  
INTERNE DU TIBIA. VOILLEMIER.



231B. FRACTURE SUS  
MALLÉOLAIRE DU PÉRONÉ  
PROF. MALGAIGNE



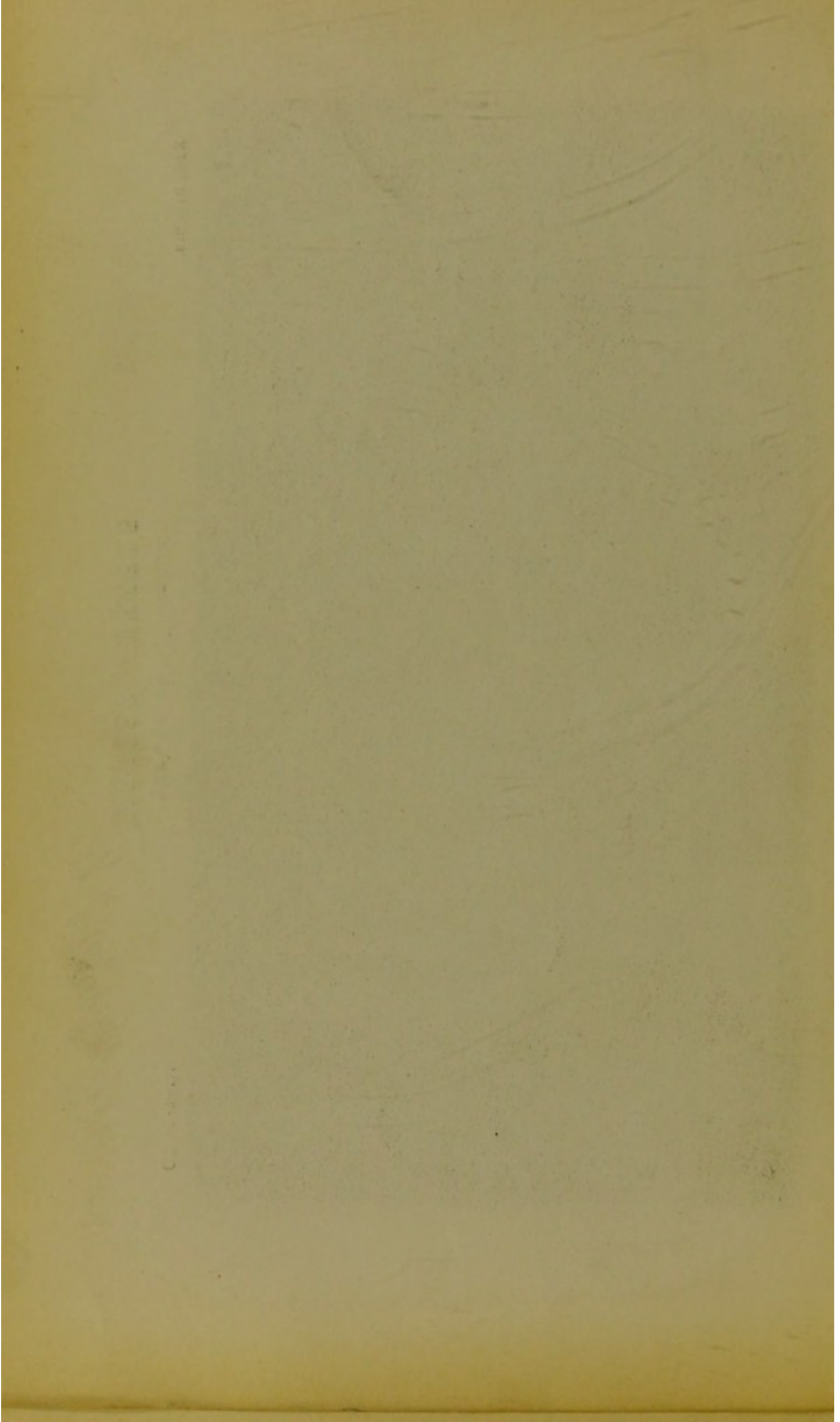

Musée Dupuytren.

# SYSTÈME OSSUEUX

FRACTURES DU CALCANEUM

Planche No 31.

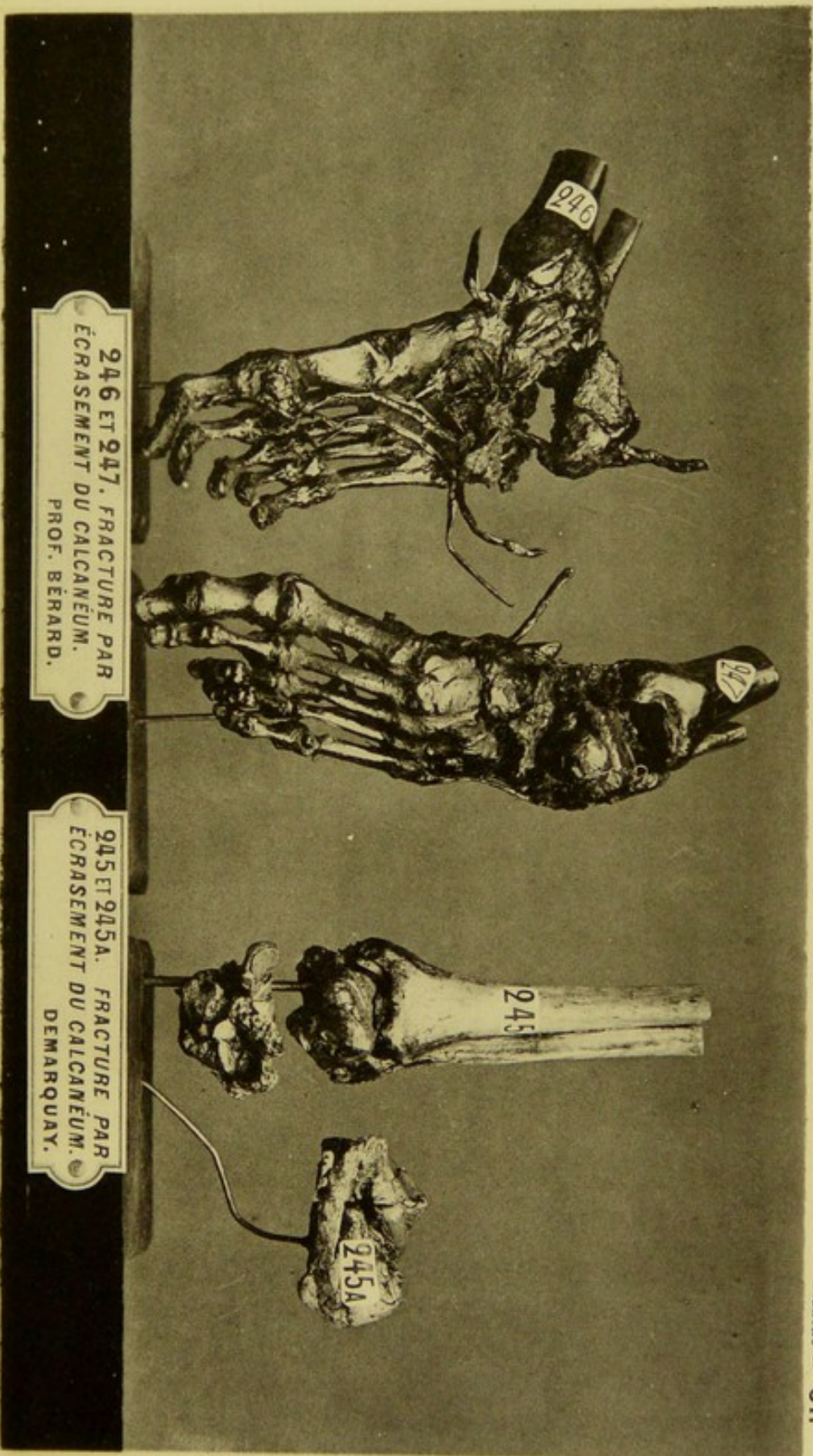

ALICE WILSON

1875

1875



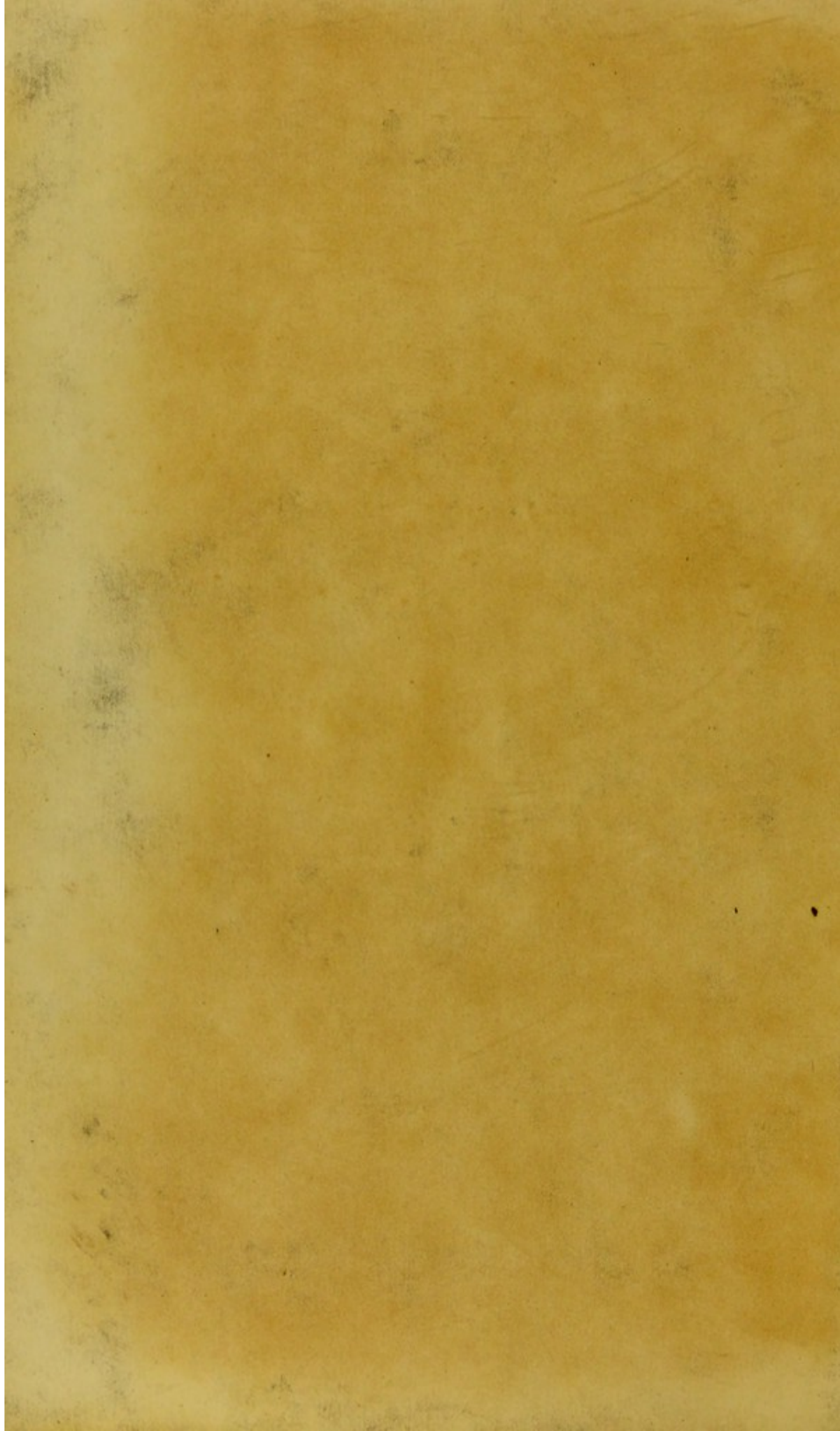

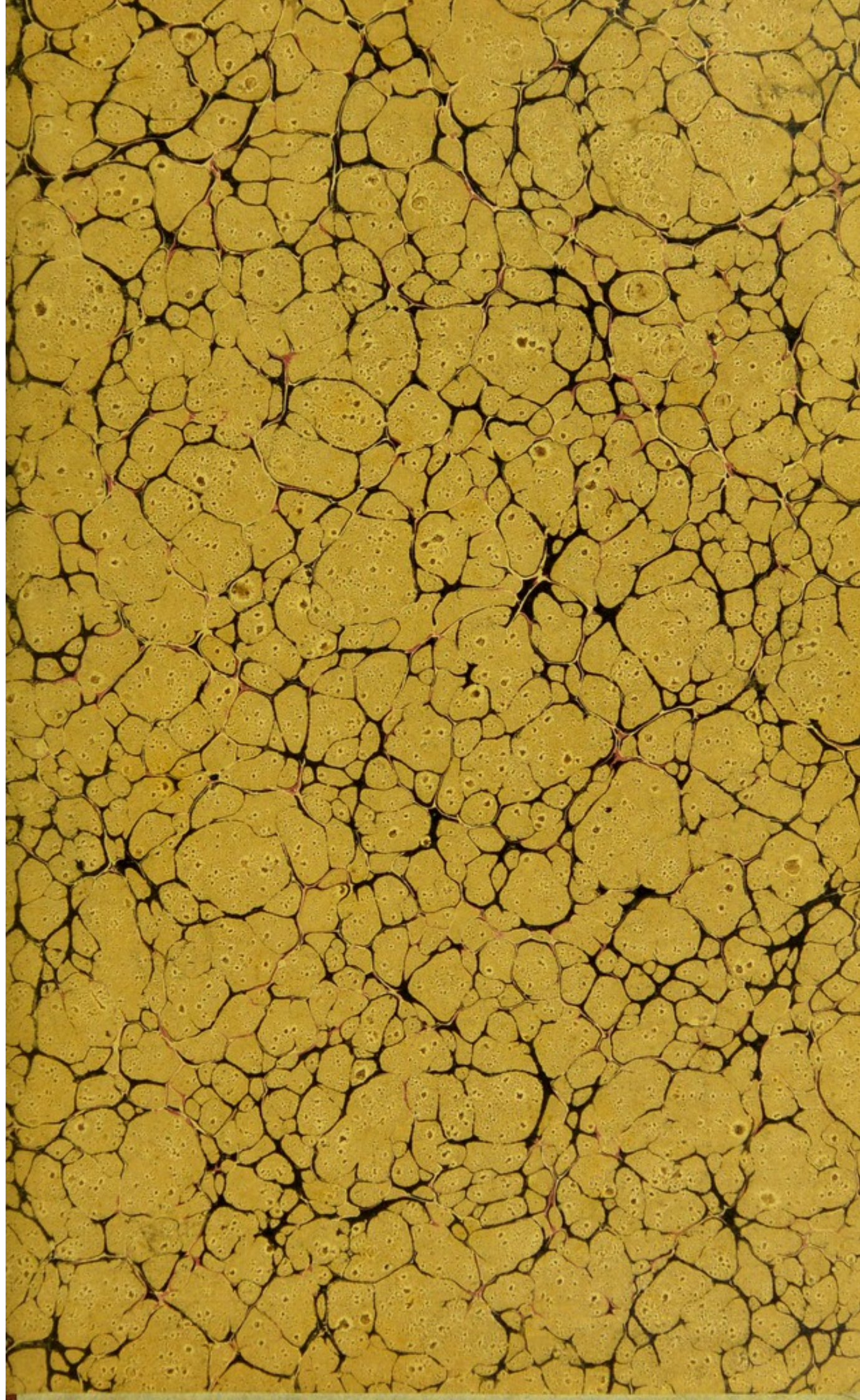

## CATALOGUE DES PIÈCES

DU

# MUSÉE DUPUYTREN

L'ordre suivi pour la classification des pièces dans le musée est le suivant; c'est par appareil ou système qu'elles ont été disposées, savoir:

- 1° L'appareil de la locomotion : système osseux ;
- 2° Le système musculaire ;
- 3° Le système nerveux ;
- 4° L'appareil des sens ;
- 5° L'appareil de la circulation ;
- 6° L'appareil de la digestion avec ses glandes annexes ;
- 7° L'appareil de la respiration ;
- 8° L'appareil génito-urinaire ;
- 9° Le système cutané et cellulaire.

Enfin il existe une dixième division qui comprend les monstres, et forme la tératologie.

Le CATALOGUE DU MUSÉE DUPUYTREN formera de six à sept volumes.

Le tome 1<sup>er</sup> (texte et atlas) est en vente. Prix : 16 francs.

L'Atlas comprend 31 planches et 112 pièces reproduites d'après le procédé d'impression photographique de Thiel aîné. — Pris séparément : 10 fr.