

**Palladius, Rutilius Taurus Aemilianus, De agricultura [Book I-Book XI,
Chapter 11]**

Contributors

Palladius, Rutilius Taurus Aemilianus

Publication/Creation

Middle 15th century

Persistent URL

<https://wellcomecollection.org/works/t5zjkqbh>

License and attribution

This work has been identified as being free of known restrictions under copyright law, including all related and neighbouring rights and is being made available under the Creative Commons, Public Domain Mark.

You can copy, modify, distribute and perform the work, even for commercial purposes, without asking permission.



Wellcome Collection
183 Euston Road
London NW1 2BE UK
T +44 (0)20 7611 8722
E library@wellcomecollection.org
<https://wellcomecollection.org>

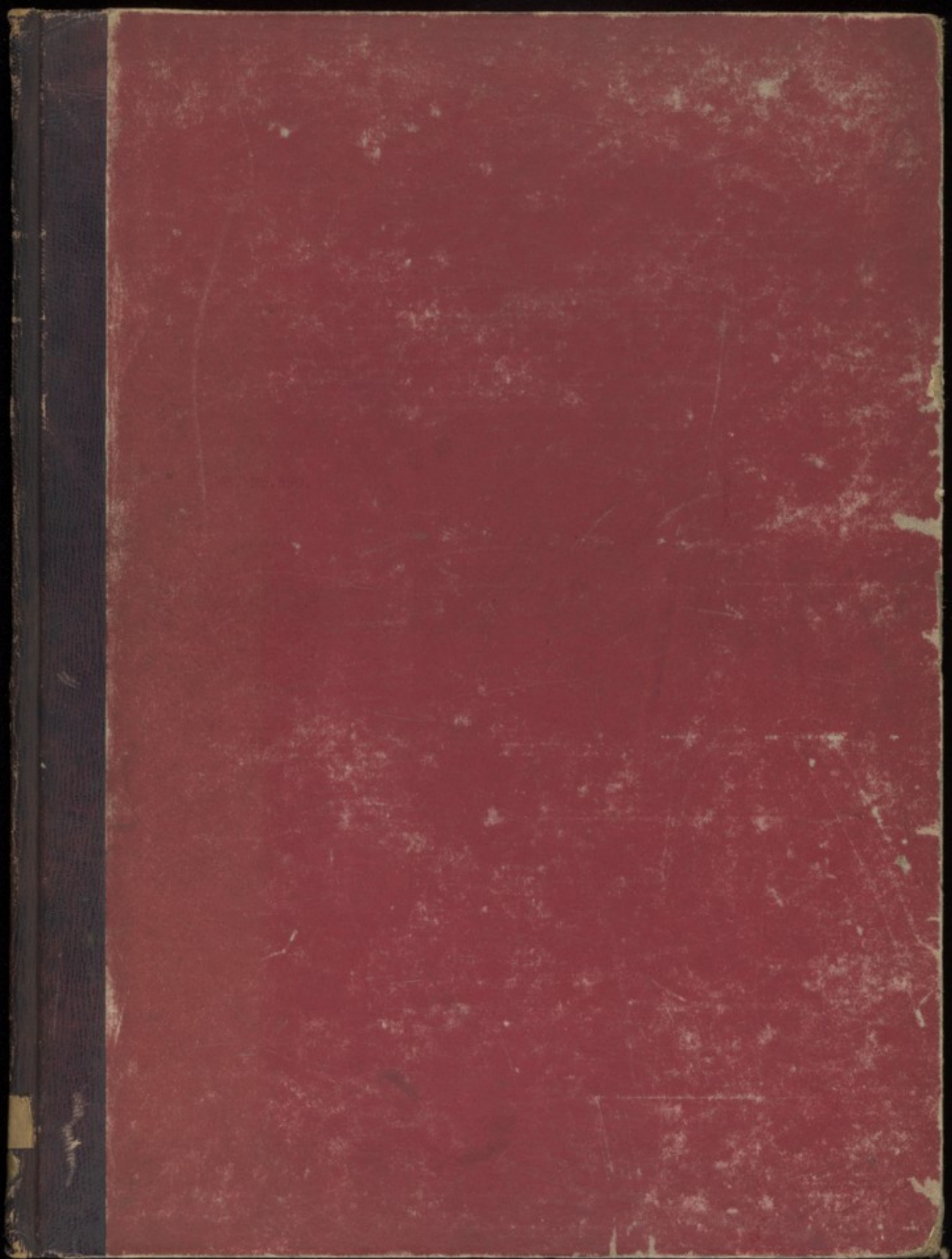

30
99

101 PALLADIUS. DE AGRICULTURA. Valuable MS. of the Fifteenth Century, neatly written by an Italian Scribe. Sm. folio,
1334 Palladius. De Agricultura, Manuscript on paper, neatly written, in long lines, by an Italian scribe, half morocco. PRESERVA- SEC. XV XV. Cent.
** Formerly in the Library of Henry Drury of Harrow, who remarks that:—"The MSS. of Latin agricultural writers are notoriously scarce and sought after." The MSS. of the Latin agricultural writers are notoriously scarce and sought after.

MS. No. 590.



ACCESSION NUMBER
6631
PRESS MARK

Phillipps H.S.
3346

S
27/2/99

24
2/6

50
99

101 PALLADIUS. DE AGRICULTURA. Valuable MS. of the Fifteenth Century, neatly written by an Italian Scribe. Sm. folio, in boards, morocco back, lettered. IN VERY FINE PRESERVATION. £15. XV. Cent.

** This work is very rare. That famous scholar, Henry Drury, of Harrow, to whom this MS. belonged, and who possessed a very fine collection of classical MSS., remarks that "The MSS. of the Latin agricultural writers are notoriously scarce and sought after."

an elaborate arabesque border, 122 large and splendid portraits of knight, counts, dukes, princes in full armour, calf extra, royal folio. ** These portraits are of peculiar historical importance and military costume of the period. (P) The Masterpieces of the Museo del Prado

MS. No. 590.



ACCESSION NUMBER
6631
PRESS MARK

Phillipps MS.
3346

S
27/2/99

44
26

50
99

104 PARLIAMENT. A Discourse of ye Highe Courte of Par
ment, etc.—Opinions of Sundry Antiquaries touching the Antiqu
Power, Order, etc., of Parliament—Modus tenendi Parliaments
apud Anglos, by HENRY ELSINGE, Clerke of Parliaments,
Neatly written, upon thick paper, and ruled throughout in
Sm. folio, in old brown calf binding, with raised bands. F
preservation. £1 1s. XVII. C

C

MS. No. 590.



ACCESSION NUMBER
6631
PRESS MARK

Phillipps MS
3346

S
27/2/99

MS of Palladius - The MS of the Latin
Agricultural Writers are notoriously
scarce, and sought after -
Henry Drury. Harrovi &. 1810.

177 6631

c

from

Incipit liber primus de rebus rusticis. Illustris opus gratulante Imperatoribus.

liber primus

- De propriis rei rustice
- De quibus rebus quibus agendis voluit
- De rebus ybatione
- De aqua ybatione
- De qualitate terrarum
- De iustitia et necessitate ad rem rustice
- De agri electione ut sunt
- De edificio
- De yberis et ostensionibus et pascuis
- De calce et necna
- De laceris pascuis
- De lumine et altitudine
- De numeris canis
- De ope albacio
- De tioris
- De vincta valle que per aquas delugi solent
- De afferens et malis fiduciam et frigidiam
- De cella umacia
- De orco
- De olei facorio
- De stabulis equorum et bouum

- De corte
- De mureis
- De columbario
- De mureario
- De mureis
- De Gallinis
- De pavonis
- De fasanis
- De Anseribus
- De pitinis
- De femuli pascuis et lignis
- De sterculino
- De locis ortu pomarum et sepius ferendis et co
- De remedijs ortu ut agri
- De arca
- De apud mureis
- De apibus emendis
- De balneis
- De malis alidis et frigidis
- De pistrino
- De instrumentis agricolis

Incipit oratio de propriis rei rustice

Oratio est prima prudentie ipsam cui spectatur et extimare persona neque enim
 formis dicitur agerole debet necesse et eloquentias rethorice emularet. quod apud
 factum est. qui dum dicitur rustice loquuntur assentiant sunt ut coram doctrina nec adhibitis
 quide possit intelligi. Sed et nos recedamus orationis modum ne quos reprehendimus
 imitemur. Dicendum autem vobis est si deus bona fuerint de omni agricultura
 et pascuis et edificijs rusticis sedum fabricandi magis et yqz muctionibus et

omni genere eorum que ad facere ad nutrire oportet agricolam ratione voluptatis et
feracis: suis tamen temporibus y uniuersa ditionis. Sane i pomis hoc suare constitui.
ut eo mense quo ponenda sunt singula ad sua omni exequere disciplina

De quatuor rebus quibus agricultura consistit

Primo igitur colligendi et bene colendi agrorum ratio quatuor rebus constat: Aere, Aqua,
terra, Industria. Ex his rebus naturalia. Vni facultatis et voluptatis est. Naturale
est quod i primis spectare oportet ut eis locis que colere destinabis. Aere sit salubris
et clemens. Aqua salubris et facilis ad ibi nascens ad adueta ad ymbres collecta
Terra uero fecunda: et situ comoda

De Aeris probatione

Aeris igitur salubritate declinant loca ab infimis ualibus libera: et nebulas noctibus
absoluta et habitatorum confiderata corpulenta. Si eis color sanus: raris firmis sine
ritas: inoffensum lumen oculorum: purus auditus: fauces lupide uocis exerceant comitati.
hoc genere benignitas aeris approbat: his autem contraria noxiu[m] celi illius spiritum coheret.

De aqua probanda

Aque uero salubritas sic agnoscitur: primum ne alarum aut palude durat: ne de metallis
origine surgat: Sed sit perspicui coloris: neq[ue] ullo aut sapore aut odore uiciet nullus
illi limus insidat: ferugis suo specie mulceat: etatis mœndia moderet. Sed quia solet
his omnibus ad specie custodiam oculorum noxa rectorum suare natura: spiritus quoque ex
incolare salubritate noscimus: si fauces bibentium pure sint: Si saluo capite i pulmonibus
ac thorace aut nulla est aut rara causatio. Nam plerumque has noxas corporis ad
interiore[m] partem que super sunt corrupta dimittunt: ut uiciato capite ad pulmones et
stomachum morbi causa deueniat: tunc culpandus aer. Demum si uenter aut uiscera
ut lareca: aut renes nullo dolore: aut uexatide uexantur. Si uicium nulla uelire
sunt hec atque his similia si apud incolis pro maiore parte constare uideris: nec de
aere aliquid: nec de fontibus suspicaris.

De qualitate terrarum

In terris uero quæritur fecunditas est: ne alba et munda sit gleba: nec marex sabulo
sine amixtione terrem: ne cæta sola: ne arene squalentes: ne ieiuna glieca sit
limosa: ne arenosi pulueris lapidosa maces: ne salta ut amara: ne limosa ut uili
gimosa terra: ne solus arenosus atq[ue] ieiunus: ne nullus nimis opaca et solida:

Sed gleba purior et ferax. nigra et ad tegendum se gramini sue etate sufficiens.
 ut mixta coloris. que et si rara sit. tamen pinguis soli. ad inuicem glutinetur.
 Que protulerit. ne scaber sint. nec recoda rotoreuda. nec succi naturalis egentia
 ferat. Quod feumentis dandis. uale signum est. ebulu. uinad. calami. gramen.
 trifolium no. maceum. tubos pingues hinc pruna. siluestria. Color tamen no magno
 pe querendus est. Sed pinguedo atq. dulcedo. pingue sit agnoscit. gleba puula dulci
 aqua confusa et subigis scrobe. si glutinosa est adheret. constat illi esse pinguedine.
 In scrobe effusa et repleta. si supauerit terra pinguis est. si defluerit exilis.
 si commutet. equata mediocis. dulcedo aut cognoscit. si ea pte agri que magis dis-
 pliat glebam fertili uale dulci aqua madefacta. uicino suporeis exploret. vinctusq.
 utile p hoc signa cognoscit si coloris et corporis rari aliquatenus atq. resoluti est.
 si irregulari que protul. leuia. nitida. ptera. fecunda sunt. ut ptes siluestres
 et pinguis. le. ptes. Rubis. ceteraq. huiusmodi. neq. dextra neq. sterilia. neq. marex exhi-
 tate languentia. Situs uero terre. neq. planus ut stagnet. neq. pruptus ut destitu-
 at. neq. obrutus. ut ymnu deicta ualle subsideat. neq. arduus. ut tempestates
 imodice sentiat et calces. Sed ex his omnib. uilis semp et equata mediocritas. et
 ut camp aptior et humore pluuu diuo fundere subducere. ut collis molliter pla-
 terra melinata deducit. Ut uallis cu quada moderatione. et aeris laxitate sumilla
 ut mens alterius ad minus. defensus obiectu. et amolestioribus uentis aliquo libere
 auxilio. ut sublimis apex. Sed nemoculus et herbidus. Sed cu sint genera
 terre. plurima. ut pinguis. aut marce. aut spissa. et rari. humida ut sicca.
 et ex his plerazq. uirios. tamen pp seminum differetia sepe necessaria maxue
 sicut supra dixi. eligendus est pinguis. ac resolutus ager. qui minimu labore
 petu feruere maximu reddit. Secundi meriti est spissus qui labore quidem
 maximu tamen ad uota respondet. Illud uero deterrimu est genus. qd erit
 sicut simul et spissum et marcu et frigidum. qui agri pestiferi more fugi-
 endus est.

et pinguis. le. ptes.

De Industria et necessarijs ad eura Sententijs.

Sed ubi hoc concurrunt que naturalia sunt neq. humana ope curari possunt dili-
 gentius extirpari et exquiri conuenit qd que restat industrie cuius hoc erit
 cura. ut maxima. Ut has quas subiecti ex omni ope rustico iprimis debeas

tenere sententiā. p̄na dū p̄ctus est ager. Coloe terre nō magnope delectat.
quia bonitas h̄retus est auro. Genera omnium succulorū ut feugū p̄laxa
Sed t̄c̄is tuis expta cōm̄te. in nouo em̄ genere seminū. ante exp̄m̄ctum non
est spes p̄laxa tota ponenda. Loas h̄ndis semina cuiusq̄ sitas de generant. q̄
subinde succurrat electio. ferax. lignorū. doloz. cuparūq̄ factores neclatū
h̄ndi sunt. ne alabore solenni. Rusticos caust. delectandū v̄bis auertat. Loas
feugūq̄ am̄ridie unicta ponant. calidū aseptentrione tempatis ab occide. ut
si necesse sit occidente. Opacū ratio unū modum tenere nō pot. in tanta diuer-
sitate terreaz. Et ideo soli et pecuniae consuetudo. facile offendit. qui numerus
unūquodq̄ rē faciūt sive in succulis sive in omni genere satorū. Que florent
constat nō esse tingenda. Bene eligi florentia nō possunt. nisi hoc officū p̄na
elligens assumat. In rebus agrestibus maxie officia iuuenū congruū ip̄a s̄morū.
In uiribz putandis terra consideranda sunt. feurūm spes. succulora materies. locus
qui sicut ac reuertit uirē. Si maturus uirē pures. plura s̄menta. si s̄us feurūm
plurimos consequeris. De locis detextis sicut arbores ut homines conuenit ad meliora
transfere. post bona uindemia fructus post exiguū largius putat. In omni ope insendi.
putandi ac recidendi. duris et acutis uirē s̄mentis. In uirē ut arbore que facida
sunt p̄ age. ante aptione florū et gēme. In uiribz aratro p̄remissa. fossor em̄dit.
Loas. calidū. sitis. et ap̄ris p̄mp̄p̄am̄ nō est. cū magis uirē oportet op̄ici. et
ubi uirē multum exuerit. aut flatus aliquis regi om̄is in uiribz uirē regnū
straminibus ut aliunde questis. Ramus letus. uiridū et sterily in uirē olea abli-
dendus est. uelut totius arboris in uiribz. Sterilitas et pestilentia. equo modo fugi-
enda sunt ut si s̄ca uirē nō fuerint. In partuato solo inter nouellū uirē om̄ia
nihil conferendū. Greci iubent exceptis caulis tertio anno quelibet in uirē.
Om̄ia legumina a grecis auctoribz s̄xi iubent in sicca terra. faba tantum in h̄uda
debet asygi. D̄no ut colono confirmā possidenti. qui fundū suū ut agrum locat
dammū suū ac herbis studet. In agro p̄clitanti in uirē nō nisi colant extea.
Om̄e terrā solo uliginoso. post tertia s̄tione ingens siliginis cōmutat. Terra
mala eque nocent sterilitas morbus uiribz. qui terra sterile uirē occupat
et laboribus suis et sumptibz est inimicus. Campi. largius uirē. Colles nobi-
lius ferunt. Aquilo uirē sibi obiectas fecundat. Auste nobilitat et ita in arbitrio

est plus habeamus an melius necessitas fecerit. Quibus agris tempus fecerit
 sit tamen si sitas longa est. semina occidit, minus i agris si i occis fuerint.
 die malicie et voluptatis et utilitatis aduersa est. Qui agrum collit gerit rebus
 creditore parit. cui sine spe absolutionis obstritus est. Qui arando arando solum
 inter sulcos reliquit suis fentibus decogat. terre libertate istamat. fecundior est
 culta exiguitas si magnitudo neglecta. Hygras vires omnino repudiet. nisi i qui
 agis et eius generis quo armatum fieri consuevit. longius ammittit. utiq; i re
 menta pducit. Tenere et uide uide fieri arce ne recedas. Omis iusticia sac
 menti auertat a gema. ne ea stilla que fluere consuevit extinguat. pro matie
 ut soliditate uini murenda sacmenta punitore mungat. Terra profunda quod
 greci asserunt grandes oleae arbores efficit. furtus minores et aquinos. ar seros
 magis amittit pxiog. Aer oleas tepidas uiuat. et uentis mediocres sine di et
 oreore pflabilis. Vitis que ad uigu collit p etates ad hoc pduenda. ut locis molel
 tioribus quatuor pedibus a terra. plandioribus uero a summis eis insurgat. Oetus
 qui celo clementi subiacet. et fontano humore pcurrit. prope est ut liber sit. et
 nulla secendi disciplina requireat. Subligatio arcebus uinis facienda est. quando
 excutendi aut rumpendi arum nulla formido est. ligatura uitis loci debet
 mutare. ne uini semp assiduitas conuertat uniuoloz. follore si aptus uinis occubus uidet.
 arabit sps magna uindemie. et uo di est clausa fodiet. Terre altitudine. cu secu
 ditate. si adferuntur duobus pedibus explora. Quatuor uero si ad arbusta ut uites
 Vitis nouella. ut facile incrementu dilecta consequit. ita murenda celebre si negligat
 mouerit. Modum tene ex timentis facultatibus tuis i assumptione cultue. ne superis
 uicibus excedente mensura suspice delectis. quod arroganter assumis. Semina
 plusq; amittata esse no debent. ne uicitudine corrupta no pdeant. frumentu collis
 quid gerit rubellus sed mensura minus refundit. Omnia que serunt recedente
 luna. et diebus tepidis sunt serenda. na tepore euocat ferus includit. Si tibi
 ager est siluis iustibus rectus. ita cum diuide ut loca pinguis puras reddas noua
 les. loca sterilia siluis terra esse paratis. quia illa naturali ubertate respondet.
 hoc beneficio letant murendi. Sed sic uicinda distinguas. ut ad iuuentum agrum
 post quinquenniu reuertaris. ita officis ut equaluce. ut sterilius gleba cu fecunditate
 contendat. Greci iubent oliua cu plantat. et legit a mundi puris atq; uigi
 ribus opandum. Credo recordari arboris huius esse plule castitate. Homina

et uine mali
 ra et uo
 luptati et uis
 lant aduersa
 est

fermentorum sufflans est frigida. que aut loco subinde aut etate mutantur. hoc satis est ut
elligamus precipua in ea regione quae collimus ut exploramus aduocata. Lupinus et
vicia pabularis si uicibus succidant et hinc super fecas eorum rading uicet stercoreis
similitudine agros fecundant. Que si exle aruerint inter se plandas. in his terre fur-
cus auferantur. Agros apios plus stercoreis querit. siccus minus. Calidus maximus hu-
cus apris competitibus locis omne opus uincere matureus in hoc. frigidis. medice canis.
humidis. opus montibus locis tardius. quod no solum de mensibus aut diebus dixerim.
Sed horis apandi omne opus raturu. ad fieri papit negi cito est. si ante quindem dies.
negi tarde si post quindem fiat. fermenta omnia maxie letantur patenti campo et soluro
et ad solens rectum. Synta et cetera et humida bene fax et tenui uicet. Oudem
soluro delatit et siccis. Ha si i huro agros ispergat i moriet. Tenementis huro locis
frigidis. nubilis conuenit ubi qualis estis humecta est. Ceteris uero respondet eudem.
Semen tenuitree. longi tepidus melius respondet. si secat autumno. Si uocellus cogit
de salda terra separa aliquid. post autumnu plantanda est. ut confendit. ut malina
eius poremis ymbribus aluit. Aliquid etia terre dulcis ut arene finalis subirendu
est. si illi uirgula comitamus. Semina in mediocri terra mittere debemus
ut ad meliore que lata fuerint transferant. In arceo satis arbutis et uicibus nocet.
Terra. que circa arbores mouet. in est uicibus pmutanda. ut ei que i sumo fuerit
ma succedat. In letandis arboribus. ceas facimus. terra pous teuro amouet
et max letamen. ut sit opus natura. bnfus abrenate annulet. Agri pte no ex
dilectis tenere simili ponas. quia futura pteu amores ad i pmutare dpe pms
expitit.

De Agri electione ut sit

¶ In eligendo agro uel emendo considerare debetis ne bona naturalis fecunditas coletur
deprimatur inertia. et indigentis succulos. ubi soli fecas ex penderit. Quod quum
emendari possit in hunc melior. Tamen hanc reze sine culpa meliore uis est
¶ In hunc reze corrigendi fecas euentus. In semibus cezo fermentorum pms emendatio
potest esse. In omnis maxie considerandum atq; uitandum est. quod plorag fecerit
Audendo fame. tamen et latitudin pntior. semina uicis amietis ut flexilia ut
saporis indigni. qd gerandi tibi labore constabit ut corrigas. Si agros copares uicis
talibus occupati. posito ipus agri qui eligendus est ea sit. ite gndis pmutis oriet
aut meridiano lateri agros debet esse oppositus. ne aliam magni montis obiectu
his duabus pibus exclusis algece rigetant. Aut p pms septentrionis remotis. aut

p occidens i. v. s. h. a. n. s. sole delato. In alijs vero prouincis pars potius septentrionis op-
 tunda est que et utilitati et voluptati et saluti equae bonitate respondeat. Si uiri-
 nus est fluminis ubi stantem fabricare scidem parte eius debemus explorare naturam
 quia plerumque quod exalat innumera est. aquo si talis sit conueniet et fugere eodi-
 tate. plius in omnimodo curandis et proprie que ab austro est ad occidente et
 sicari conuenit stare pp. p. h. l. e. n. a. ut animalu. Inimica que generat

De edificio

Edificiu p. a. g. e. i. m. e. r. i. t. o. et p. f. o. r. t. u. n. a. d. i. u. i. o. p. o. r. e. t. i. n. s. t. i. t. u. t. Quod plerumque imodice supra
 diffinitibus et sublimis p. r. o. n. d. e. In igitur eximiam eius magnitudo est ut si aliquis
 casus inuenerit ex agro i. quo est. unius anni. aut multu. biennij pensione recpet.
 sp. u. s. a. u. t. p. r. o. x. i. s. s. i. o. n. i. s. h. i. c. h. o. n. s. a. l. i. q. u. a. t. e. n. u. s. e. x. e. c. u. t. o. r. e. et l. i. t. i. o. r. e. p. c. e. t. e. r. a. p. p. m. i. n. u. e. r. i. t.
 fundamēt. et ut lito fuerit aspectu. fundamēt. aut hor. n. o. p. a. n. e. n. d. a. s. u. n. t.
 ut latera sint exurens p. t. e. s. e. m. p. e. d. i. s. s. p. a. t. i. o. p. p. a. r. e. u. e. n. t. i. s. c. o. r. p. u. s. i. n. e. c. e. s. s. e. t. Si l. i. q. u. i. s.
 ut totus occurrat. facilis causa est collocandi. In quo scilicet tantu. fundamēt. forā
 debet unius pedis altitudine ut duos si solida et constructa inueniet argilla
 quinta ut sexta pars altitudinis eius que super terra fuerit est fundamēt.
 deputat. Quod si terra laxior fuerit. modo minoris altitudinis obiciant donec
 munda. sine ruderu. suspitione occurrat argilla. Que si omnino desit. quarta mo-
 lisse sufficit. Scilicet p. r. o. x. i. s. s. i. o. n. i. s. u. t. o. r. i. s. et pomarijs cingi possit ut p. r. o. x. i. s. s. i. o. n. i. s. s. e. d. t. o. t. u. s. f. a.
 b. i. c. e. t. e. a. r. u. s. u. n. i. u. s. l. a. t. e. r. i. s. l. o. n. g. i. t. u. d. i. n. e. i. n. q. u. o. f. r. o. n. t. e. x. i. t. m. e. r. i. d. i. a. n. a. p. r. o. r. e. s. p. i. r. a. t. i. p. r. o.
 a. n. g. u. l. o. e. x. a. p. i. e. n. s. a. n. d. s. o. l. i. s. i. b. e. r. n. i. et paululu. ab occidente auertat h. y. e. m. a. l. i. s. i. n. p. u. e.
 n. i. t. u. t. p. p. y. e. m. i. s. o. l. e. i. l. l. u. s. t. r. e. t. et calor eius etas. i. n. s. e. n. t. i. t.

De alijs et yberis mansionibz et paumentis

forma tamen esse debet eiusmodi ut ad habitatione breuiore collectas et etas
 et yermi pbeat mansiones. Que yermi pbeat. ut sint constituta. ut possit eas
 yberem solis totus p. p. e. m. o. d. u. m. a. u. e. s. u. s. i. l. l. a. r. e. e. In his paumentis oportuna esse
 debent. p. r. i. m. u. i. f. a. b. r. i. c. a. s. p. l. u. u. s. e. a. z. e. o. b. s. e. r. u. a. n. d. u. m. e. s. t. u. t. e. q. u. a. l. i. s. et solida. c. o. t. i.
 g. n. a. t. i. o. f. i. a. t. n. e. g. r. a. d. u. s. a. m. b. u. l. a. n. t. i. u. r. e. c. e. m. o. r. f. a. b. r. i. c. e. t. i. t. u. b. a. n. d. i. s. g. a. u. n. t. d. e. m. d. e. u. t.
 a. y. o. s. q. u. e. r. e. n. e. a. d. e. x. a. l. t. a. s. n. o. i. n. f. i. c. a. n. t. N. a. q. u. e. r. e. a. s. h. u. m. o. r. e. c. o. d. e. p. t. o. a. d. s. i. e. p. u.
 s. i. t. a. c. e. t. o. r. q. u. e. t. et e. i. m. a. s. i. p. a. u. m. e. n. t. o. f. i. a. c. t. A. e. l. a. u. s. a. u. t. s. i. n. e. u. i. r. o. d. a. r. e. t. S. e. d.
 s. i. q. u. e. r. e. a. s. u. p. p. e. t. e. n. t. e. e. l. a. u. s. d. e. s. i. t. s. u. b. u. l. t. o. r. e. q. u. e. r. e. a. s. f. e. r. e. t. et t. e. m. b. u. e. x. u. s. a. n. g.
 d. i. r. e. c. t. u. s. d. u. p. l. o. x. p. o. n. a. t. o. c. c. o. t. a. b. u. l. a. z. c. l. a. u. s. f. r. e. q. u. e. n. t. i. b. z. f. i. x. u. s. De cetero aut

fago aut tivo duntaxat tabulam durentur. si stragis sup pias ut filio humore calas
migi ad tabulam coepus accedat. tunc sup stragis minabis rindus. laxe conuict dualy
pibus et una calas tepate continuis. hoc ad ad. vj. digitoru celsitudine feceris et
regula explorabis equalent. Si loca gemala sunt tale pimentu debetis imponere
quo ut nudi pedibus stragis minibus reme no rigentur. Inducto itaqz uideri ut testaceo
pauimento congelto et calatos spisse carbones cu sabulone et fauilla et calce pures
et huius impone celsitudine. vj. conas iubetis imponi. qd exequata niger pamenta
formabit. et si qua fondent ex poculis uelociter extra deluget. Sed si exime malsioes
sunt. oriente solstiale et ptem septentrionis aspirant. et ut testaceu sicut super dixim
aspirant. fundamentu ut marmora ut testaceas aut scalyrolas. quibz equalit
reddat angulis lateribzqz conuictis. Si hoc de exunt sup marmora tuisus ceerat
ante acem ad calce industra leuiget.

De calce et acem

Pectora saxe est necessarium continenti. quo calas et acem nature sit utilis.
Acem ergo fossile genera sunt ter. niger. ruffa. cana. omnes pape ruffa
melior. meari sequentis est cana. terram locu niger possidet. Ex his que adpre
hensu manu edit stridoris. erit utilis fabricandi. Ite si primo sit humore cadide uel
tigis ipsa et exilla nihil marule cinguid aut lodes cgregia est. Sed si fossiles acem
no fuerit de fluminibz aut glacia aut lare colliget. maxima acem medius
lora. et ideo no continet. sed intermissis temporibus construenda est ne opus
onerata coeumpat. Cameraz quoz pectora salto humore dissoluit. Nam
fossiles pectoris et camere et celleri sicenti utiles sunt melioribz si stragis cu
effolle sunt miscant. Nam duntaxo sole aut pennis aut pmbre uanescant. Au
ualis pectoris magis poterunt conuenire. Sed si uti necesse sit mares acem
erit comodum prius ad lacuna humorey datus immergi. ut uirtu salis aquis sua
uily cluta deponat. Calce quoqz albo saxe. Calce quoqz tibuetimo aut colubino Au
ualis equentis aut rubro aut sponget aut potterimo marmore. qui est ex
duro et spisso saxe. stragis conuenit. Ex fistuloso uero aut molliori lapide
pectoris adhibet utilius. In duabus acem pibus calas una miscenda est. In Annali
uero acem si tercia pte teste recte addideris. opus soliditas mira ptabit.

De lateris parietibus

Quod si lateris parietes p pectorio face uolueris. illud suare debetis ut pfectis parietibz

in summo que trabibus subiacent. At tunc tectura ad coronam pinnicibus fiat sexpedale
altitudine: ut si corrupte tegulae aut imbrices fuerint pariete non possunt penetrare p
pluviam. Demum providendum est ut sicut et affans parietibus latericis induantur tectorum.
Quod humidus ac levis adherere non poterit. Et ideo tertio eos prius debetis abducere
ut tectorum sine corruptione suscipiant.

De lumine et altitudine

In primis studendum est in aere hinc fabrica ut multa luce luceat. Demum ut pres
temporibus diuisas sicut super dixi congruis partibus offeramus. Et magis septentrioni
obscuro meridiano. Veritas et autumnales orienti. Mensura vero hoc summa est
strutibus atque subiaculis. ut quanta latitudo sit longitudo fuerit in omni copulet et eius
medietas in altitudine conferat.

De cameris caninis

Cameras in aere hinc edificari ex ea materia videtur esse formatae que facile duc
niet. In ulla utraque aut tabulis faciemus aut canis hoc genere. Ad hunc ligni
gallia. ut cupilli dilectos continemus et equalis in eo loco. ubi camera facienda est
ita ordinatos ut inter se sexpedales mensura sit uacua. Tunc eos cuneis lignis
ex Junipo. aut oliva. aut buxo. aut cupillo factis ad congruam suspensionem. et
binas inter eos prius dirigemus tomisibus alligamus. postea palustre canam ad hanc
causam que in usu est. conuulsum facta et tectum unum certe subnectimus et p omne
spacium cum ipsi afflexibus et prius alligamus. De hinc primo ipsa pumica induemus
et trulla equalimus. ut inter se canam membra contemgat. post arena et calce
equalimus. Tertio tui marmoreis puluere mixtu cum calce ducemus et poliemus ad
summum nitore.

De ope albatio

Opus quoque albatio sepe delectat. cui calce debemus adhibere cum multo tpe fuerit
marmoreum. Ergo ut utile probet. alia calce quasi lignum dolabis si musq. aries esse
debet et si quod alie adheret fuerit molle atque viscosum. constat albatio qd. rariore.

De tectorijs

Pariete uero tectura sic fiet. foras et intus prima trullis sequetur inductio cum
siccari cepit. iterum induat ac ita. post hoc tertia coria ex marmore gemis cop
iat ad trulla. Que inductio tam diu subigenda est ante. ut urem quo calyx subigit
mundum leuemus. hoc qd. marmoreis gemis inductio cum siccari incipiet. aliud corium
subtilius oportet in poni. sic et soliditate custodiet et nitore.

De vitanda valle

Vitandum est aut quod plerique fecerunt aque causa. Vallas in infimis vallibus mœgere et paucorum dierum voluptate. p̄ferre habitatorum salutem: quod magis metuemus. si p̄sumat quā colimus de morbis esse suspecta est. cui si fons delit aut puteus cisternas construere cōueniat. quibus omnium condita possit aqua rectorum: sunt aut hoc mō.

De cisternis et multa frigidaria

Signis parietibus magnitudo ea cui delectare et suffrag. conuenit longior magis latior. huius solū alto rudere solidari. relicto feriori loco. restare pavimenti ^{superficie} leuiget. hoc pavimentū omni cura tendendum est ad nitores et lardo pingui ^{et cetero} assidue p̄ferendum. Ad ubi de duto humore sicatū est: ne rimis aliqua p̄te findatur etiā p̄teris simili corio uelent obduri. Et ut post diuturnā et solidam siccitatem. a que p̄beat hospitium. angustias sane. p̄fectis fluminales mixti in his partibus conueniet. ut horum natum. aqua stans agilitate cunctis imitet. Sed si aliquando in quocumque loco pavimenti ut parietis rectura succubat. hoc genus malis adhibebimus. ut humor in exitu nitens possit includi. Rimas et lacunas cisternarum p̄fectas et puteos. saxeternis hoc genere. Quod si humor p̄ saxa manabit. p̄as liquide quantum uolueris et tantidem sumis unguinis. q̄d uocamus assungia ut seui. Tunc in olla uretis miscebis et coques donec spumes. deinde ab igne remouebis. ad fuerit eade refrigerata p̄mixta: calidum in modum supradictis et ad unum corpus omnia mixta reuocabis. Cunctis uelud frigidamentum ferens. miferis longis corruptis ac manantibus. et p̄cessam summa densitate calcabis. Saluberrimū exit aquas illius p̄ tubos fictiles duci et optis imicare cisternis. Hæ celestis aqua ad bibendum omnibus antefert. ut et si fluens adhiberi possit que saluberrima non est. lauare debent et horum uacare cultura

De Cella Domaria

Cellam Domaria septentrioni debemus habere oppositam frigidam ut oblaue proxima longe a balneis. stabulis. fœno. sterquilinis cisternis. aquis et ceteris odoribus horrendis. ut frigiditas necessaris. ut non uniat a fœno. Sic aut disposita ut badilare ipsius formam calidiorum loco habeat altiore constructa. ad quod inter duas lacus. qui ad excipienda uina hinc inde depressi sunt. gradibus tribus fore ascendat aut quatuor. Ex his lacubus canales ferentur ut tubi fictiles circa extremos parietes curant. et subiectis lateribus suo dolus p̄ uicinos meatus manantia uina descendunt. Si copia manare est mediū spatium ripis deputabitur. quas ne ambulacra p̄hibeant a cellis altioribus impositis ut supra doli. possumus collocare spatium inter se largiore distantibus ut si res exigat curantibus transitus possit admitti. Quod si ripis locū suum deputauerimus is locus ad calidiorum similitudine

podis breuibus et testaceo pavimento solidat. ut cū si ignorata se aqua distulerit. hanc
saludino exipiant nō p̄uata uina que fluxerint

De horreis

Sicut horreorum huius ipsius desiderat p̄tem et superiorem et longe ab omni humore et letamine
et stabulis ponendus est. frigidus uentrosus et sicus. cui p̄uidendum structure diligentia ne
tenuis possit abrupi. Solū igit omne bipedibus sternat ut minorebus laterat. quos sustulit
testaceo pavimento debemus p̄p̄rimere. Tunc diuisas cellas si magnus sp̄abit seminus
modū generi cuiq̄ tribuemus. Sed factis geanaxijs amurea luto mixta parietes li-
munt. cui aridū oleasteri folia ut oliue p̄ paleis adiciunt. Quo testaceo sicato. rurebus
amurea respigit. Que ubi sicata fuerit feumenta condent. horreos gurgulombus
et ceteris noxijs animalibz inimica est. aliqui cocandei folia feumentis miscent
ad suandum p̄ furca. Nichil tamen diu custodiendis feumentis comodius erit. si
si ex arceus in alterū uicini locū transfusa refrigerent aliquantis diebus atq̄ in
bonis miscant. Negat columella uentlanda esse feumenta. quia miscant animalia
tong arceus. que si nō moueamur sumitate inter mensura palmi subsistent et hoc uelud
corrupto corio cetera illeth dūtabat. Absert idē noxia animalia ultra p̄dētū me-
sura nō posse generari. hecbe contra sicat ut geen afferunt substra feumentis
addit etiam ab horreis tamen auster debet aduersus

De olei factorio

Oleareis cella meridiana sit obiecta p̄tibus et contra frigus munita. ut illi p̄ specu-
laria debeat lumen admitti. Ita et opas que yeme future sunt nullus algore ipedi-
et et oleum cū p̄mit. iura ipedi frigore nō ualebit attingi. Trapens et ratulus
p̄celi nouimus esse forma. quā consuetudo dicitur. Receptacula olei semp̄ munda
sint ne nouos sapes infecta ueteri ranore corrumpant. ac si quis maiori di-
ligentia studet. subiectis hinc inde ramulis pavimento suspendat. et igne sug-
gerat foenare succent. Ita purus calor olei. cella sine fumini dore uaporabit
quo sepe infectū colore corupit et sapore

De Stabulis equorum ut bouum

Stabula equorum ut bouum meridiana quidē respiciant p̄tes nō tamen egeant
septentrione luminibz que p̄ yeme clausa nihil nocent. et p̄ estate p̄refacta
re frigent. Ipa Stabula p̄ ungulas animalū ab omni humore suspendit. sint
Boues nūdiores sicut si locum p̄xime habeant et lumen intendant. Octo pedes
ad spaciū standi singulis bouum paribz abundant. et in p̄erfectione 20 plantae

robore supponant ituribus equorum: ut iacentibus molle sit stantibus durum

De coere

Coere ad meridiem parcat et obiecta sit soli: quia facilius exiit per ea que insunt animalia ad estatis temperandū calorem: porcus hinc asseribus et fende formice que ut scandulis ut si copia suppetit tegulis: ut si facilius et sine dispensa placuerit tegentur aribus aut genibus

De amaris

Cerca parietes coere exercitios amara ferenda sunt: quia hercus animus maxime necessarius est agriculturæ: excepto antequam letamine: quod satis omnibus inimicum est: Sed habitacula ceterarum animarum maxime necessaria sunt

De Columbis

Columbarum vero potest arripe sublimis una turricula spectorio constituta leuigatis ac dealbatis parietibus in quibus a quatuor partibus sicut mos est fenestelle beuillie fiant ut columbas solis ad Introitum exitumque permittant. Hæc figurentur interius. Annulillis tute fiant si inter eas uentus sparetur pirat: quia animalia silicant ut ea secreto non uidentibus alijs unus amuletur. Non perunt et neque locum delecent si per omnes fenestras aliquid detragulati hominis loco aut uinculo aut fune suspendas. Inducant alijs si nimio patiant assidue: ut yxi alax balthami liquore tingant: fetus frequentant si oedem terre factum ut faba ut exum sepe columant. Teignia aut columbis uolantibus diurni res letarum reitica suffocent aut coere: ut ut exum fetus gen mensibus sibeamus iebenys: Rure simulos plurimus locis oportet contra animalia minuta suspendere

De turturibus

Sed columbarum celle duo subiecta cubacula fiant unum breue et prope obscurum quo turtures claudi possint quos turtures facillimum est. Hæc nichil ex petunt nisi ut estate qua sola maxime pinguecant reitica ut nihil multa maceant semper accipiant. Sed modius unus diurnus: centum viginti turturibus sufficit. aqua sane eis frequenter mundior debet offerri

De tuedis

Aliud uero cubiculum tuedos maceant: qui si alieno tempore saginientur et uoluptate cibi et reddunt maxime pstant parati bntiam ministrante luxuria. fit aut locus mundus et lucidus et undiqz leuigatus. Teambuele d hoc ptire figurent quibus possint post

incluſum uolatu federe. Rami etiã uerides ſepe murent. Cœtere unſe mixtis pollinibz largiſſe
prebeant. Menti etiã ſi facultas eſt lentuſa: oleaſtri edere. rebulli ſemina interdu ad excluſionem
fatigra et maxie aqua mundi tribuat. Claudant illi et recentee capti mixtis aliqbus
ante nurcing: quoz ſiccitates ad capiendos cibos pauonum noue captiuitatis mſtitudine coſolent.

De gallinis

Gallinas educare nulla muliere uelut que modo uidet industria. hor de his præcipue ſufficiat
ut ſimo puluere utant et amore. Smt præpue nigre aut flauu coloris. albe uerent. vi
nate cibo ſtealenti^{ſunt} hordeo ſemicocto et parere ſepe cogunt. et reddunt oua maiora duobz
t^{gans} ratis oedi bene paſcit una galina que circuit. Supponenda ſunt his ſemp oua nũo ipari
luna creſcente a decima uſqz ad quinta deſcendit. p̄uina his nata ſolet. que alba pellucida
lingua uelut extrema. hor leuiter unguibz uelutue. et locis amere mngit et alio reſo
plaga conſpigit. Item alij mira rem cu oleo ſauribz inſerit. Statilageria etiã prodeſt
ſi cibis miſceat aſſidue. Si amara lupinũ comedant. ſub oculis illis grana ipa p̄cedat
que niſi acu leuiter aptis pelluculis aut eant. extinguunt oculos. portulare ſurco forti
ſecus et mulieris lacte curemus ut aromomaro ſale. cui mel cimini equaliter miſcent
pedunculoz eaz p̄mit ſi aſilageria et torrefactu cimini parua et paruce tumbã cu vino
et amara lupini aqua. ſi penetret ſecreta p̄narz

De pauonibz

Pauones nutrire ſacillimu eſt niſi eis fures aut animalia inimica formides. Qui por
ageos ungant. plerũqz ſponte ſe paſcunt. pullosqz edunt. altuſſimas ueſte arboroz p̄nar.
Vna his cura debet. ut incubantes p̄ ageũ ſeminas. que hor paſſim faciunt. a uulpe cuſto
dias. ideo in ſubſulis breuibz meliori ſore nutrent. Vni maſculo femine quinqz ſufficiunt.
Maſculi oua et pullos ſuos p̄ſeant. uelut alienigenas p̄uulſi illi ceſtaz nãſcat. ſigne
ab Iduſus febreureij calore incipiunt. ſaba leuiter torrefacta i lupidine p̄uocant. ſi eis
quinto quoz die tepida p̄beat. Sex quatu. uni ſufficiunt. cupidine coquoerundi maſculus
conſitet. quonens uera ſe amictũ caude gemantis inueniat. et ſingularz capita oculata
p̄narz long ſuis exercit cu ſtodore p̄uocens. Si oua pauonũ galinis ſupponant. exai
late matres ab incubatione tribus uinibus p̄ annũ fetus edunt. p̄muſ p̄uencz quinqz onoz.
ſecundus quatuor. tertius rem ut duoz eſſe conſueuit. Sed electe ſi hi uſus placuerit
nutrices galine ſunt que a primo incremento lune noue diebus habeant noue oua ſuppoſita
quinqz pauonia et cetera ſui generis. Decima die omnia gallinacea ſubtrahant et
alia ite gallinacea totidem recentia ſupponant quot ab lata ſunt ut reigeſima Iana
hor eſt expletis reigim. diebus poſſint cu pauoninis ouis opiri. Oua aut pauonum

que galine subiecta sunt sepe manu conuertantur. quia hoc ipse facere ualebit. una pro
cui notabis ut te subinde conuertite cognoscas. Maxores tamen galinas oportet eligere na
minoribus pauca suppones. Haros si ad unam transire. a plures uelis. Dicit columella una
nutriri. xx. sufficit. Michi uero ut bene edua possint. uident. xx. sary esse. permissus
diebus fare oedei conspsum uno pullis dabit. ut undecumq. cocta pultrula et refrigerata.
postea adiecta porrea conspsum ut calens uerens sed expectus. Haec sex pullis nocte. locuste
etia pedibus ablans pberit. Ita pascendi sunt usq. ad sextu mensem. demum oedeum
poteris pberre sollemniter. xx. tamen die postq. non sunt. et i ager tuto citi possunt
comitante nutrice pascendi cuius singultu reuocantur ad uilla. pimus uero et reudi
tates his remedijs submonebis. quibus gallina creat. Maxima illis pntia est cum
maipit. rilla pbera. Haec pascunt langores infantu similitudine cu illis tumentis gin
guis dicitur apere nutunt.

De falsanis

In falsanis murendis hoc seruandum est. ut nouelli ad cocandas fetus parent. i. qui anno
superiore sunt edui. Veteres enim secundi esse no possunt. Inuenit feminas mense
marcio ut apelle. duabus unus masculus sufficit. quia ceteras ames salacitate no
equat. Semel i anno fetus cocabunt. Vignit hinc omis pascendi ordo cocudit. Galli
ne his melius murebunt. ita ut. xx. falsanis oua nutrix una coquat. Cetera
sui generis supponant. In supponendo. de luna et diebus que sunt i alijs dicta fuerunt.
Trigesimus dies maturos pullos ilumen emittet. sed p. xx. dies discocto et refrigerato
leuiter horrei fare. pascunt cui uini ymber affigitur. post reuocata fecunda pberit
et locustas et oua formice. Sane abaque phibeantur accessu ne eos pinter concludat.
Quod si pinter parent falsani alio cu pice liquida teuo. rostra eoz debetis assiduus pficare.
ut uiriu sicut gallinis fieri consueuit auferre. Saginandi hoc ratio est. ut unus modij
triticici furem. breuissimas offulas redacta clauso falsano p. regnum dies ministrata
sufficiat. uel si oedeatua farina pberre uolueris. Unius et semis modij farina per
p. dicos dies sagina replebit. Obseruandum sane est. ut offule ipse oleo leuigent. rilla et
ita mureant. furem. ne sub infima lingue pte mureant. Quod si euenerit. furem
pberunt. Illud quoq. magnopere aueremus. ut pbeant noua alimenta digestis. quia
eos facillime onus abi exentis exungit.

De Anseribz

Anser sane. nec sine aqua. nec sine crebra fide substinet. locis conling inimicus est.
quia sara. et morsu ledit et stercore. pullos pstat et plumas quas et autumno uellam?

et uere domi mactato reol femine futhant si dicit flunius lacina foremet. Si herba no
 suppetat. reifolui femi geocu. agectia mtruba. laticulas fecimus alimento. Albi fecu
 dioces sunt. Vary ut fulchi minus. quia de agecti genere ad domesticu transierunt.
 Incubant a ~~et~~ mixis usq; ad octauu solsticiu plus parient si gallinis oua supponas. Ex
 recmud pta matrib; in uacaturis educare pmittimus pterice ad arca pducant. cu se
 mel ha feceris. consuetudine sponte retinebunt. gallinis sicut pauonina et anhis
 oua supponas. Sed anstina oua ne nocant supposita lubriat octona. parui pri
 mus dec diebus minus pascendi sunt. postea sereno eos poterimus educere ubi octia
 no fuerit cuius aculeos refocudant. Quatuor mensiu bene saginantur. non
 melius i tenera etate pmguescunt. polenta dabit indie tex laege uagandi licetia
 phibet. loco obscuro cludent et callido. Sic maiores etia sicc mensis pmguescunt
 na puii sepe die teigro saginant melius si ad sacetate nucleum pbeamus infusum
 Jure anseu cibaria legumen omne porrigi potest excepto ceruo. Cauendum est etia
 ne pulli coz scas glutiant. Graeci sagmandis anhibus polente duas ptes et fure
 fuis quatuor. aqua calida tempant. et ingerunt p appetentis uoluntate sumda
 teribus p die iuris potu adiuuant. media quoq; nocte aqua minustent. partu
 uero teigra diebus si uident ut tenelesant optabis tumbis. caricis et aqua
 macceras inestis uolutabis exiguis. et p dies. xx. continuos minusteabis anhib;

De piscinis

His ordinatis cetera exequenda sunt. Ha piscine duo ut solo ipresse ut cilo lapide
 circa uilla esse debent. qual facile est aut fonte aut ymbre supplexi. et una
 ex his ului sit peccibus ut anhib; aquaricis alia medebant uargas et coxia et
 lupmos et omia que rusticitas consueuit mhimde

De femi palcareo et lignario

femi palcareo. ligni canary repositiones nil refert in qua sunt pte di mo siace sit
 atq; pflabiles et longe remoueant a villa p casu succipiens incendij

De stercolino

Stercoeu congestio locu suu tenere debet. qui habundet humore et pp odoris occeda
 aptoey conuertat aspectu humor habundans. her ptabit stercoea. ut siqua mser
 spmax semia purehant. Stercus alioy pmiu est maxie ortis. deinde oullu.
 et raperm et uimentoz. porcuu uero pessimu. Cincres optimi. Sed columbini
 feruidissimu ceterisq; auu. sans uile. excepto palustriu. Stercus quod anno re
 quieuit segetibus uale est. ne herbas ceat. Si uetustus sit minus pderit. prais
 uero recentia stercoea ^{facient} ad ubertate herbarz. Et maris purgamenta
 si aquis dulab; eluant. mixta reliquis uide stercois exhibebunt et lmus

ad ubertate herbarum que saturantur aqua. ut flumini incoementa respiciant.

De locis orti et pomarum et sepibus et serendis

Orti et pomaria domui proxima esse debent: hoc enim seculum maxime subiectus
cuius cum surcus sponte secundet ab arca longe situs: nam pulvere palearum pariter
minima. felix positio est: cui leuiter inclinata planities. cuius aqua fluentis
spatia discreta decimat: si fons dedit: aut imprimenda est puritas: aut si hoc nequeas
piscina superius construenda: ut illi aquas plura conferente ortus et arborum exget
ardores: si omni hac facultate carueris: semper altius tribus ut quatuor pedibus ad parti-
m similitudine fodies orticulam: qui sic cultus negligat siccitates. Sed huius generis
contra necessitate una stercore quolibet terrea conueniat: tamen hoc genera
sunt in electione uitanda: cetera quae argilla diuina argenti rubrica illud quoque
todies in ortis quos humoris natura non adiuuat ut diuidas partem et seme ad meridie: cetera
ad septentrione spatia colenda conuertas. munitionis multa sunt genera alij luto mix-
to formas clauso parietes figuratos ex puluis imitantur: quibus suppetit: materiam luto et la-
pide excitant: plerique sine luto congeita ordine saxa componunt. Nonnulli fossis spacia
colenda praemungunt: quod uitandum est quia ortu subducit: humores nisi forte locus paludis
collat. Alij spacia plantis et seminibus in mutatione disponunt: Sed melius erit ubi semi-
na et spinae quae cubus rami uocat: materia colligere in forma erui ex aqua ma-
teriam miscere: fomes debent spacetos uictores hoc generis mixtionem sic inducere ut
inter fomes semina recepta fuerint: usque ad uermi temporis initia. Tunc ubi sepe fu-
tura est: duos sulcos tribus aut pedibus separatus sex quipedis altitudine facimus: et per utroque
fines cum seminibus obruimus leui terrea. Ita trigesima die praedunt fentes: quos
teneros amittunt: opus est adiuuare: qui necesse per spatia uacua relicta iungentur.
parces sane orti sic diuidende sunt ut haec in quibus autumno seminabunt: ueris
tempore partiantur. Quas seminibus uere complebitur autumno tempore debemus esse
dere. Ita uterque partitatio de coquet: benedico algos aut solis. Arce faciente sunt an-
gustiores et longe: id est duodecim pedum longitudine et sex latitudine sic per spatia uterque
purganda diuise. Margines uero eius locis humidis ut longius duobus pedibus
exerant: necis uno excludit sufficit. Inter arces si humor conuenit effluere spa-
tia altiora ipsae arces esse debent ut facilis ingrediat arca de superiori parte humor
admissus et ubi faciente saturauerit: mala possit excludit auerti. Serendi tempore: licet
per menses cetera signemus: tamen secundum loci et celi naturam unumque custodiat: fei-
gidis locis autumnalis satis alterat fiat uerna uero tardior. Callidis autem regionibus

et autupnalis seriore fieri potest et uoxna maturior. Quicquid serenda sunt
cum cecidit luna serminentur que secanda sunt ut legenda cu minuitur

De remedijs orti ad agri

Contra nebulas et rubigine palcos et purgamenta pluribus locis p ortu dispositis
simul omnia cu nebulas uideris instare combures. Contra grandine multa dicitur
panno roseo mola coopit. Item euentus secures contra celu minaciter leuatur.
Item omne orti spatium alba uite pingit. Vel noctua pms parentibz extensa suffigit.
Vel feramenta quibus opandum est seuo liguunt iuxta. Aliqui ueli adipe cu
tulis resuunt. et falces hor cu putaturi sunt unguunt. Sed hoc i oculto debet esse
remediū ut nullus putator intelligat. cuius tanta uis esse phibet ut ne p gelu
neqz nebula neqz aliquo animali possit nocere. Interest ut res p sanata uideant.
Contra culices et limaces ut amurea recente. ut ex camerey fuligine spargim.
Contra formigas si in orto habent foramen cor noctue ad moueamus si foris ue
niunt omne orti spatium ante aut certe mudoze signabimus. Contra exuras semina
que sygenda sunt sempiuu iuro madesiant ut exuras sanguine. Certe inter olea
pp multa portenta serendū est. aliqui amere de iuro sup exuras sygunt. sic Squilla
ut i orto serat. ut certe suspendunt. Aliqui muliere menstruantē misqz cuncta
solius capillis nudis pedibus contra exuras et q ortu faciunt circūce. Aliqui
fluuiales canceos pluribus locis inter ortu exuasigunt. Contra animalia que
uibus nocent. canceides quas in uolys inuenire consueuimus oleo merelas resol
ui panecis i tabe et cu putande sunt uites hor oleo falces punges. Et unguunt
cumice a murea. et felle bubulo lectis. aut locis pungis ut filys edere teius ex
oleo. Vel mactis sanguisugis. ut olea animalia infecta no generent. i corio
titudinis. omnia semina que sparsurus es iura. ut macta locis pluribus
maxie inter rantes seret. huius pstante ferture heredi aliquantū statum
precipue ubi radices et rapa nascunt. Vel arce arctū iuro hyosiam mixtu
ferture oleum pulice necare si sygus. Campas ferture eumcere qui fusticu
los alij sine capitis p orti omne spatium coburens mudoze locis pluribz exatari.
Si uibus consulernus alio teio falces purgatorie ferunt unguende. Hasiqz
phibent si circa arborū ut uisum. circa bitumen et sulfure mendas. ut si
ablatas de orto uicino apas aqua ex quoquis. et porti tui spatia unueris
difundas. He canceides uibus nocent i cote qua falces auunt ipe sunt

concrende. Democritus asserit neq; arboribus neq; lanis quibuslibet noceri possit a quibuslibet
bestiis. si fluuales cancras plurimos ad maximos quos greci paguros nominant no minus
q; decem sicili uasculo i aqua mistas regas. et sub duo statuas ut decem diebus sole uaporet
postea quecuq; illa. uolueris esse pfundas. et octonis diebus partis hoc repetas donec solide
que optaueris adoleant. Formicis abies origano et sulfure testis foramen asphos.
hoc et apibus nocet. Item coclear uacuay si uixeris et eo ante forame ducas. Culeos
galbano infuso. fugant aut sulfure. Pulices amurea p pauimenta frequenter asphos
ut cinno agecti cu aqua trito ut cumuris agectis semen. aqua resoluat sepe
infundis. ad aqua lupina. phitorea auteritans nra. Mures si amurea spissam patine infu
deris. et i domo nocte posueris adherent. Item necabunt si ellaboro nigro cascum ut pane
ut adipos ut polenta p melleas et offeas. et agectis curumexis et colloquintidis suffulio
sic nocet. Aduersus mures agectis apuleius asserit. semina bubulo felle maceranda.
antq; sygas no nulli radodanos folijs additis eoz claudunt. qui rosas his die i exitum
mittunt intereunt. Talpas greca hoc gene pscant. nuce pforari iubent. ut aliqd ponu
genus soliditatis eisdem ibi palcas et cedra cu sulfure sufficienter includi. tunc omnes
pulos additis et reliqua spiramenta talparum diligenter ad obrui. unum forame quod aptu
est rehuari in cuius additu nuce mure mcentiam sic ponu. ut ab una pte flatus postu
accipe. quos ab alia pte diffundat. sic impletis fumo amiculum talpas ut fugere pcon
mus ut noceri. Mures rutilos si quere no cinere aditus eoz salures. a tartu frequedi
labies occupabit ar pmet. Serpentes prope omni austeritate fugant. et nocentes
spicatus innocua sumi graue oleum exagitat. veranus galbasu ut cerui cormar
radiaz lili. capre ungulas. hoc genere monstra noxia phibent. Opinio geocoe um
est. si nubes locustarum repente succerit. latentib; infera terra cumq; hominib; sub
aere deprehendant nullum fructu noceri. Si continuo omnes ad terra confugiunt.
pelli etia dicunt amare lupini ut agectis curumexis aqua decocta si murie mixta
fundat. Extimant aliqui locustas ut serpens fugari posse. Si aliqui ex his fugant
i medio. Campis no nulli hincno cinere pscant. Si pmanferunt uerna bubula et
amurea aliquantiter mixta confocuant et ubi refoverint. holera omnia hor; pte
reppge. pscocoidas greca uocant animalia que solent ortus nocere. Ego ueneranda
statim ueremq; ortu plenu fordebis suis spacio quo abunda leuare debetis opire. post bidu
reppes ibi animalia ipa congesta. hoc cu his ut terra feceris. genus omne quod nocet
extinguis grandini cedat obuiare siquis cocodrilli pelle ut hyene. ut maximi uentile p
spata possessionis aruiferat. et mille. aut ortus suspendat i gressu cu manu uiderit
diminere. Item si palustre testudine dextera manu supina forens uincas p ambulat

et reuertus eodem modo sic illa ponat interra: ut globas dross eius obituar aueriat nec
 ne possit inuerti: sed supra ymaneat. hoc facto fertur spatium sic defensum nubes immi-
 ca transuere. Non nulli ubi iustare malu uiderint: oblato speculo ymagine nubis ac-
 cipunt. et hoc remedio nube seu ut sibi obiecta displiceat seu ut falsy geminata aliter
 cedat aduertunt. Itaqz utuli maximi pellis i medio unearz loco uni suspicte uirtute
 accidit contra imines malu totius unee membra uertisse. Omnia semina orti ut agei
 ferunt ab omibz malis: at monstris cura fueri: si agrestis curumexis teing radicyb
 aut mare rent. Item eq caluaria sed no uirginis inter ortu ponenda est ut potius
 alime occidunt enim sua pma fecundare que sperant

De arca facienda

Arca longe amilla esse no debet et pp exportandi facultate: et ut feaus minore time-
 atue domini ut pventoris uianitate suspitta: Sit aut ut atrata silio: ut saxo mo-
 tis ex alia est sub ipso reuere tpe ungulis petoz et aqua p amixtione solidata. Claua
 demie et robustis munita cancellis pp armeta que in tereit induamur. Sit arca
 hanc locis altee planis et pueris que firmementa teantibus retygerent et heretis
 inferant. Que res i eoz durabilitate pstat: hat demie undeciqz pximu teat maxie
 i humidis regionibz sub quo pp imbres subros fauimenta si necessitas coegerit rapimz
 ut munda ut semiteta ponant. Sit aut loco sublimi et undeciqz yflabili lege in
 abortis uincis atqz pomeris. Nam sicut radicybus uirgultoz plunt letamie et palee.
 ita insidientis feondibus pforant atqz arece copellunt

De apud castis

Apibus statione no longe adomicalibz ut i orti parte seecta et aprua et auentis remota
 et calidore locale debemus que in quadrata constituta mensura fures et accessus homi-
 z peuidiqz submoueat. Sit abundans florebz quos ut in herbz ut in fructibz ut in ar-
 boribz paret industria. herbas nateat: origanum thymus pilla satuerina melli-
 filium. uolas. agrestes alfo dilu. tereagme amara u. iacmru. quirey ut gladiolus
 diat similitudine folioz. narcissus: exocit ceterasqz herbas suauissimi odoris et flo-
 ris. In fructibz uero sint rose libia. uole. flabe. rosmarinus. edere. In arboribz
 Ziziphus amigdalus plicis pirus pomifexqz arboris. quibz nulla amaritudo respo-
 det flore ut surro. Siluestria uero glandifera robora therebinthas. lentiscus. cedrus
 alia flex minore et tyms. Sed taxi remoueat thymus. pximi saporis mella. thymi
 succus effundit. Sedi meriti tybra spilla ut origanum. Terrij meriti rosmarinus

et lanuacia. Contra ut arbutus et olea sapore dulcissimi mellis efficiunt. Sint aut arbo-
res a septentrionali parte dispositae fructus atque uirgulta ordines suos sub mureis exequantur
herbas deinde plano post fructus conferimus. fons ubi riuus huius conueniat ortus qui hu-
miles transeundo formet lacunas. quas opunt rura et transeunt uirgulta sedes suas
apibus praebitura ad sicut. Sed ab his apibus caeteris longe sint omnia odoribus horrendi. bal-
neae stabula coquinae susoria. fugemus praeterea animalia que sunt apibus inimica
lacetos et blattas et his similia. Auis enim pennis et ceptantibus reuertamus. pennis
costas frequens et castus accedat. habens noua alucaria preparata quibus exapiat. Exa-
minum rudis iuuentus. Videri odoris ceni et cance exultus. et locus qui ad humani uoce
falsa imitatione respondit. Absint et herbe namallus alleboze tharchia absint huius
curumis agectus. et omnis amaritudo confinende aduersa dulcedini alucaria me-
liora sunt que cortex formabit raptus exuberat. quia non transeunt uim frigoris
ante caloris. possunt tamen et feminis fieri. si herba de hinc salignis uimibus febreant. ut ligno
cauare arboris. aut tabulis more cupparum ferialia detexima sunt que et gemo gelantur
et estate fruescunt. Sed more et loca. que mureis debet papi. podia tenus alu-
pedibus febreant. Induta testaceo et albacio ope leuigata. pro lacertorum ceterorumque ani-
malium noxia quibus est moris uerige. et super her duo alucaria collocent. Ita ut non
possint umbrae penetrare. Sparulis more se patientibus segregata. Angustus tamen addi-
tus admittat examina. pro frigoris et algoris inuicem. Same uentis frigidioribus
altus parus resistat. qui locum possit densis sedibus applicare adius omnes soli apponant
beeno qui dum cortice duo ut tres esse debent ea magnitudine que apes forma non
possit excedere. Sic enim noxus animalibus ingressu resistet Augusto ut si apes obsidere
uoluerint exierint. alio cum non defuerit uitabunt egressu

De apibus emendis

Apes si emende sint quidem ut plena alucaria aduent. qua re ut inspectio ut mure-
mureis magnitudo ut frequencia monstrat. comitari ut remeantur examinis et
uicinia potius quam longinqua regione. ne aeris nouitate sepeant. Si uero longius
aduehende sunt. collo nocte portent. nec collocare nec apere alucaria nisi uespere illate
debemus. Spiculemure deinde post triduum ne omne uannas suas egeantur examina.
horum enim signo fugam meditantur aere. Contra hoc ut cetera sua unquam mens
reddemus. Tamen recidunt non fugam si sterces permixturi uiculi allinamus orbibus ual-
culorum.

Non alienum est si aque copia parat parte funditus de structura balnei cogitare. q
 res et voluptari plerumque conferat et saluti. Itaq; balneum constituemus in ea pte que
 calore futurus est. loco ab humore suspensio. ne ulgo cu fornacibus uirna refrigeret.
 luminari ei debimus apte meridiana et occidentis pbeni. ut tota die solis unuet et
 illuste et aspectu. Suspensuras uero collas sic facies. Arcna primo bipedibus stans
 inclinata sit tamen stratura ad fornacem. ut si pilla miseris inro stare no possit. sed
 ad fornacem recurreat. sic eueniet. ut flamma alta petendo collas faciat plus calere.
 Super hanc straturam pile laeoculys argilla subacta. et capillo contrecte sunt distans
 ale spatio pedis unus. et semidigit. alte pedibus binis semis. Sup has pillas i pede rostrat
 bome i aliu atq; his supfundant testarea paruumena. Et tunc si copia est marmora
 collocent. Mithaciu uero plumbey. cui herca patina subacta. inter solioz spatia fori
 scus struamus fornacem subiecta. Ad quod mithaciu fistula feigidaria dirigatur.
 et ab hoc ad soliu similis magnitudinis fistula pcedat. que tamen calide ducat interius
 fistula illi feigidi liquoris intulerit. Celle aut sit disponant ut quadre no sint. Sed
 uebigna si 20. pedib; longe fuerint. x. late sint. fortius enim uapoz inter angustia
 luctabit. Solioz forma p uniuersisq; uoluntatis fundet. piscinales celle i aliis
 balneis ad pteuione lunde accipiant in yemalib; amexidie. Si fieri potest una rostr
 tuant balnee ut omis carz p hortos deurent elumes. Camere i balneis sigmine for
 nores sunt. Que uero de tabulis sunt uirgas forecis anhoris colligas. capillo mite
 se atq; argilla subacta coherentes. et tra impensam testarea subet induas. deinde alba
 ris opis mrore de corabis. possumus etia si compendio studemus. hiberna edificia balneis
 imponere hinc et habitacioni tepore submitimus et fundamenta luceamus.

De multis calide et feigide

Sicce conuenit quonia de balneis loquimur. que sunt malte caldarie. ut feigidarie
 ut si quando in solis scilla sint opa possint repente succuri. Caldariz compositio talis est.
 pice dura. cera alba ponderibus equis. Stuppa pice liquidu totius ponderis dimidiam
 parte testa minora flore calis omnia simul mixta confundis et uncturis curabis
 infere. Aliter armoniacu remissum sine. Stuppa pice liquidu fundis i pile et uncturis
 oblinis. Aliter armoniacu et sulphur uicaz et coluina line ut infunde iuncturis. Item
 pice dura cera alba et armoniacu sup remissum simul uncturis aline et caure
 amota parue. Item flore calis cu oleo mixtu uncturis illine. et caue ne mox ag
 mittat. Aliter sanguini saucino et oleo flore calis amitte et rimas conuictiois
 obduro. Item sine et pice dura et altee testas siccas simul tundes. his omnibus

umbras diligenter allines. Et malte feigidae sanguine bubula. floce calis.
focia ferri pille uniuersa contundis. et ceroni iustare officines et curabis alimere.
Item semum liquefactu rebelato cineri admixtu feigide aque moce vinas libeti
si alenat obfister

De pitrino

Si aque copia est futura balneary. debent ex pitrino suscipe. ut ibi formatis aquariss mo-
is sine animaliu ut hominu labore fuermentu frangant

De instrumentis agricolu

Instrumenta uero hec que cura necessaria sunt paremus. Aratra simplicia. ut si pl-
na regio permittit aurua quibus possit contra stationes humoris hibermi sara. celsior
sulcus atollere. Bidentes dolabra. falces puitorias quib; i arbore utamine et uite.
Item mellocias ut fenacias. ligones lupos. i. femlas manubrias minores. maioresq;
ad mensura cubiti quib; tale est quod p sexta fieri no potest referendo reuero ac-
bocis aut uing mterferi. acul p quas i patinis sacmenta mergunt. falces atrego
aruras atq; lunans. Culellos. Et curuos minores p quos nouellis arborib; succuli
ueridi extans; facilius amputent. Item fabriculas breuissimas tubulans quibus
filicem debemus absidere. Seculas minores. Vungas. xunones quib; uicp p loquim?
Secures simplices ut dolabrams. Sarculos simplices ut biroenes. ut a lasa i aduersa
pte referentes castros. Item cauteris castreoria ferrameta. atq; tonsoria ut q;
ad animaliu solent p mtere medicinu. Lunas uero pelicans ad cullis et occas mani-
rasq; de pellib; que ut mtilius ut in uepibus rustro opi et uenarouo possint esse
communes.

R Tuli Martij Januarius

De ablaqueandis uiribz
 De pratis abstinendis in locis marcis
 De profundendis agris et iungendis bobus
 ut arandi disciplina
 De ordeo gallano sendo
 De coccoula senda cu disciplina sua
 De uina sexendo no ad pabula senda
 sed ad semina redigenda cu disciplina sua
 De feno greco sexendo legendi seminis cu
 cu disciplina sua
 De herbo sexendo
 De serendis feumentis et leguminibz

De pastinandi generibz et sicobibz uina
 De tabulis uinearum
 De mensura pastini ualora
 De solo et celo et loco pangendis pines
 congruedi et ea quillur pmet disciplina
 De octigieo de lacua senda cu disciplina
 sua. In nasterio. et exura. ciulibz
 alia et ulpico.
 De pomis i co. De Sorbo. Amigdale.
 De nure cu disciplinis suis et de ceteris
 pomis quoz disciplina suis mltibz rohet.
 De signandis animalibz et laedi et y
 nax cofecione et echini et rapis.
 De oleo murtino. De uino murtite
 De oleo laureino. De lentisano oleo.
 De gallinax pui. De cedenda matere.
 De boris . /

Januarius

Explicit his que pntent ad generale ppropd. nunc opas suas singulis mensibus explicato
 Itaqz a Januario mense faciamus incipit

De ablaqueandis uiribz

Januario mense locis temporis ablaqueande sunt uirg. quod itali ex rodurree appellant
 i. cuera uirg rodre. dolabra terra apperire. et purgans omibz ut de lacus effire. ut solis
 teporibz et yberibus puocet

De pratis abstinendis in locis marcis

A pratis aut marcis aut aridis locis. prata ia purganda sunt. et a perore uindicanda.

De profundendis agris et iungendis bobus ut arandi disciplina

Pingues et siccis agris plandi. et appareari ia possunt. Sed boues melius collo qd capite uigant.
 Quos ubi ad uersura uenerint. acatere retineat. et uigru ypellat ut eoz colla reficent

Sulcus autem in arationibus longioribus centum viginti pedum esse non debet. Secundum est ne inter sulcos non mota terra relinquatur. globe omnes dolabris dissipande sunt. sed equaliter terras mota esse cognoscas. si transuersam per sulcos peritiam mittas. que res sepius facta. bubulos ab hac negligentia. limouebit. Obsuandum ne lutosus ager arctus. aut quod sepe fit post longas siccitates leui ymbre profusus. Nam terra que lutosam tractat in primordio. feruere toto anno non posse tractari. Que autem supra leuiter infusa est. ut subtilis sitra. si nimis arctus. assecit per reuersionem fieri frigidus. Et ideo mediocriter infusus. ager ut nec lutosus nec aridus sit profundi debet. Si collis est transuersus per laeuera sulcat. Que forma tunc seruanda est cum semen accipiat.

De ordeo galatice serendo

Si clemens fuerit tempus ordeum galatice quod graue et candidum est circa Idus Januariis sex annis locis temporis. viij. modis iugere complebitur.

De arexula serenda cum disciplina sua

Circaxula mensis hoc serue. loco lato. celo humido. Tres modis iugere complent. Sed hoc genus seminis raro respondet. quia decipitur aucto. ut siccitate dum floret quod tunc prope necesse est euenire.

De uina serenda cum disciplina sua

Hoc mensis ultimo colligendi seminis causa. mensis Ianuarii ultimo circa februarias Idus serimus non pabuli serandi. uina serit. iugere sex modis occupant. Serenda est iterum per scilla. post hanc secundam ut tertia cum res esse defuerit. que ferre non potest. Sed statim cooperenda est ante nocte. Nam si nuda manserit noctis humore corruptur. Obsuandum est ne ante. xxv. luna serat. quia sic sata limares proficiunt.

De feno greco serendo

Feno greco in italia colligendi seminis causa mensis Ianuarii ultimo circa februarias Idus serimus. Sex modis iugere sufficient. Arandum est spisse sed non alte. Nam si plus quam quatuor digitis obruatur difficile nascit. Idcirco quidam minimis aratibus per scilla per terra seminant. et sarculis statim sata cooperiunt.

De herbo serendo

Herbum serit et hoc mensis nouissimo potest loco siccato et magno iugere quinq. modis serunt.

De seruendis frumentis et leguminibus.

Hoc mensis seruus et siccis diebus dum gellandia non est sunt seruanda frumenta. et

opus plerumq; negant fieri debere: quia radices eorum detegant: aut madant et nocent feugo subsecuro. Mihi uidetur hoccoly longi tantum esse faciendum: Sed reuocand et sine laxitate quatuor foliorum. hordium quinq; faba et legumina ad supra terra quantitate digens fuerint. lupini uero qui una radice habet si sarculis extinguit. quod nec desiderat: quia herbas pter auxilium cultores affligit. faba aut si his sarculis pferat et multa fecerunt et maximam reddet: ut ad mensurae modum complendi fecerit prope modum sicut integrum respondeat. Si hinc segetes sarculauerit: aliquid et contra rubigine pferat. Maxime ordeum sicut sarculis

De pastinandi generibus et sarculis

Pastinam fieri nunc tempus est. Quod sit rebus generibus. aut terra tota offensa aut sulcus aut sarculis. Terra tota debet offendi ubi ager immundus est ut siluestribus rebus et ranis filis ut herbarum noxiarum spina liberent. Vbi aut munda sunt nonales sarculis pastinamus aut sulcus sed sulcus melius erit: quia humorum uelut motu spacia pastinam transmittunt.

De tabulis vinearum

Sunt ergo sulci tanta longitudine quanta determinaueris tabule latitudine pedum duorum semis ut reuocet: ita ut iuncti duo fossores designate linea spacia biduorum pte quantitate altitudine reuocet ut duorum semispedum. Deinde si p homines vinea collenda est tantum occidi soli relinquitur: et sit alter sulcus ipse iunctur. Si uero arande sunt vinee quae ut sex pedum spacia que non sunt fodienda relinquentur in medio. Quod si sarculis fieri placeat: faciemus rebus pedibus altis duobus semis latas: rebus longis hinc fossoribus collant iuncta seu bobus eade spacia que inuolunt sulcos detra suemus. Ultra reos uero pedes altius fodiente sarculis non sunt: ne labore feugore sarculis que pinguis latas sarculis equalitate inuolunt: ne aliqua uis saniet: alte inuolunt feramentis cu fossore inuolunt: pastinam uero quod omne uerlabit reuocet ut duorum semispedum altitudine reuocet inuolunt fodint. In quo erit diligentia ne reuocet sola fecunditate oclta fossore inuolunt. Quia re subinde castus uirga in qua pdrat altitudinis modus designatus est p spacia que fodunt exploret. Radices omnes et purgamenta maxime rubi et filis: summi regeci sanet: que uera in omni positionis genere ubiq; suanda est

De mensura pastini yralora

Mensura uero pastini hoc est. In tabula quadrata nigrae aluid centeni octogem pedes p singula latera dirigant. Qui multiplanti cccxxij. decipdas quadratis p spacia omne complebunt. Secundum hunc numerum omnia que uolueris pastinare discures. de re octo enim decipede: decas et octies supputare cccxxij. explebit de quo xij plo doceberis i maiore agri ut minore mensura.

De solo et celo: et loco pangendis vineis conuenienti et ea que illis p[ro]p[ri]et[ati] disciplina
Sed solum vineis ponendis nec spissum nimis. nec resolutum procius tamen resolutum nec
exile. nec letissimum tamen leto p[ro]p[ri]et[ati]: nec camp[re]e nec p[re]morsu: sed potius edito
campo. nec siccum nec uliginosum modice tamen eosidum. nec salsum nec amarum.
quod uinum sapore correupto uina contestat. Celum mediocres qualitat[is] tepidum tamen
magis q[uam] frigidum. Sicut potius h[ic] nimis imbridi. Sed ante omnia uinis p[ro]p[ri]et[ati] ue-
tolis formidat ad pastmandu rudes agros potius elligamus ut maxie siluestres.
Vltia conditio est eius loci in quo fuerant uetusta uinea. quo si necessitas cogere
preius multis arationib[us] exerceat. ut abolitis radicib[us] p[re]ioris uinee et omni carie
carie et squalore depulso nouella uinis totus possit induci. Totus et alia duxio
ubi gelu relaxant et solib[us] pulcherrimas uineas faciunt: refrigeratis estate ra-
dicib[us] et humore detento. Sed et soluta glacies et calculosus ager et mobiles la-
pides. si tamen h[ic] omnia globis se pinguib[us] miscuerunt. et silex cui terra supposita
est: quia frigidus quia frigidus est et humoris tenax. radices estate sicce no[n] parit
In loca ad que de circumuibus aqua decurrit ut ualles quas fluminu[m] saturabit aggregatio
Sed hor[um] i[n] his locis que gelu et nebulis infesta esse no[n] possunt: regulosa terra comoda
est: regilla aut sola grauiore in m[en]ta et cetera que in genere alib[us] dixi. Hanc locis
qui nil nisi seca uregula p[ro]duxerit: ut uliginosus ut salsum. ut amareus ut sinuolus
et acridus approbat. Hic ex sabulo et rubens uilis est. sed cui fortis terra p[ro]mixta est.
Carbunculus nisi auerret. mareas uineas reddit. In terra rubra distinde reprobis
dunt q[ui]us postea mureant. Sed hoc genus terre opib[us] inimic[um] est quia p[ro]p[ri]et[ati] ut hu-
more ut sole nimis madelat et dura est. At maxie utile solidu[m] est quod omnes nimie-
tates temperamentu[m] tenebit et raro p[ro]p[ri]et[ati] q[uod] depresso fuerit. plaga celi uinea specta-
re debet: locis frigidis m[en]diana. calidis septentrionale tepidus orientale. Si tamen
austres ut euros no[n] habeat regio inimicos. Quod si hoc est uinum melius: aquiloz.
ut fauoniu[m] uinea dirigamus. Sed locus qui pastmandus est p[re]uis impedimentis
et omib[us] elis libet et arborib[us] ne post calcate assiduo terre fessa soluit. Si campus est
duobus semis pedibus pastmet. Si cilius. tribus. collis p[re]cipuus uis. no[n] atus terra
decurrat. uall. duobus pedibus. Sed ager uliginosus qui humores altus fessus exuat.
sicut cauonatus solliuone amplius i[n] semis pede effodit. Illud experimentis assiduis
reprehendi uinis melius puenire si ut statim fosse terre: ut no[n] longe ante pangat
cu[m] tumor pastim mundu[m] reprobis soliditate subleat. hoc quoq[ue] i[n] facundis fulris
et serobib[us] approbati maxie ubi mediocres est terra.

Mense Januario latua secunda est ut decembri: ut planta eius februario transferat
 Itaq; februario ferat: ut possit aprilis mense transferri. Sed certum est anno toto bene fieri
 si locus sit latus stercoreus exiguus: necq; pinguis radices eius referemus equate et
 liquido fimo linamus: ut que in parte sunt indate letamen accipiant: amant solum
 subactum: pingue humidum stercoreum. Inter has herba manu est uelanda no sacculo.
 Lano fit si extra ponat: ut ad ydure incipiet caule co leuret in viso gleba pmatue
 aut testa. Candide fieri purant si fluminis harena ut litoris fecque uere spargat
 in medias et collectis ipse folijs alligent: si uisio loci ut temporis ut solis cito latua du
 restit. planta eius annua et denuo posita tenet uisum colerunt. In multis semib;
 condita nascit: si capere stercoreus laca subula subalure exauris: et in ea semen la
 ture: naturae cimini: exure radices in miscis: nec uolunt fimo bac terra optie
 culta breui scrobis de merseris. Rabanus ueritur i radice cetera semina. i sumo
 latua pariter megerite psiliunt singulor; sapore suato. Alij hoc ita assecant: aut
 se latua sola carpiunt que radibus iuncta sunt et in eisdem gradibus fuerulo punctis
 pterea rabanum semina supradicta deponit: ac fimo allimunt. Sic obreata pterea latua
 ydure semina caulibus ambiet. Latua dicta est q; abundantia lactis exuberet
 hoc mense naturae constat ex omni tpe esse ponenda. loco quali placebit et celo firmo
 no desiderat: humore huius diligit tamen deesse no curat. Si inueni latua ferat nasci fecit
 egregie. et nuc et mensib; tribus quibus uolueris et long; exura ferere ml morex; hoc
 etia mense caules et tota anno ferri possunt. Sed melius alijs quib; ascripta est. hoc etia
 mense alia et uisum bene feret. Sed alio alba terra pficit

De pomis forbis

Mense Januario februario et marzo locis frigidis. Calidis uero arabes et nouebri forba ferit
 egregie: ita ut matura i seminario ipa poma pingant. Ego exptus sum multas arboris
 ex pomis sponte pgenas: et incescendo et incedendo stuisse felices. plantas etia si quis
 ponere uoluerit habebit arboreu du modo calidis locis mense noue mbri. tempab; Januario
 ut februario februario. marzo inclinante disponat. A mnt loca humida. montana
 et frigidis pxiima: solum pingullimū cuius iudiciu certissimū facit si frequens ubi
 cumq; nascit. planta est transferenda robustior: scrobem desiderat altiore. et spacia
 largiora: ut quod illi maxie prodest: a uentis frequenibus agitata geandescat
 si ueremus pinctue infestis: qui in ea ruli: ac pillosi solent medulle inter na. factari.
 aliquos ex his sine arboris inuicia de tractos uicino cecimus incendio. Creduntur
 hoc genere ut fugere ut pice si minus ferere cepit: tede cuneus eius radib; insat
 ut circa. ultima ptem fossa facta cumulo ingesti cineris adequat. Mense aprii forba

inferunt in se in adonco i spina alba, ut reuino id cocture. Sorba suant hoc genere
lecta duriora, et posita ubi miscere cepint: sicilibus usq; ad piam: claudunt in coculis
gypto desup totis: et bipedanea serobe loco sicco sub sole mergunt: oec puz lo et desup spid
sus terra calcat. Item secta p partes siccant in sole: et suant in uasculis i yberum.
Cum uoluerimus uti aqua feruenti macerata, reuiscant sapore iocundo: alii qui
cu podiculis suis uicidia lecta suspendunt: loas opas ac siccis. Item ex sorbis ma
tureis: sicut ex pira uini fieri tradit et arcebu: alij sorba: in sapa assereunt diu posse
suari.

De amygdalo fendo

Amygdalus fit in uario et februario. In locis calidis octobri et nouembri sermine et pla
tis que de maioris radice tollunt. Sed i hoc genere arboreis nihil unius est q; seminari
face. fodimus ergo altera pede uno semis arca i qua obreuerimus amygdala no am
plus quatuor digitis: ita ut cacumina figamus in terra spacio inter se binos pedum
separat: amant ageu duci: sicut calculo sum: cetera callidissima: quia maturee florere
conferunt. Ita statuende sunt arboree ut ad meridie spectent cu i semina no
adoleuerit: relictis ibi spariis que sufficiant plantis: alias transtereamus mense
februario. Sed ipa amygdala ad ponendu et noua legamus et gerandis que anq;
ponimus pedie nulla aqua: nimis maceremus: ne germen extinguat ex mlio
melle mendacitas. Alij prius fimo liquido p reidud mag cas macerant: deinde die
et nocte esse patunt in mella. Sed que suspitione tantu possit habere dulcedinis cu in
seminario amygdala disponimus: si siccitas intercessit re i mense regemus et herbis
nascentib; circumsodiendo sepe purgemus. Terra seminarij letamen habere debet
admixtum. spacia inter arboree: xx. aut xv. pedibus dedisse sufficiat putanda est
nouembri mense: ut supflua et arida et densa tollamus. Sexuande sunt a peo
re: quia si rodant amarecant. Circumsodi no debet quocumq; florent quia inde
flos eius exurit. In uetustate plus habet abort si ferax no est: tede cumcum terebra
ta radice mergamus: ut silio sic miscamus: ut libro tegente claudat: locis
frigidis ubi metus est de puma: maxa alij dicit hoc remedio subueniri anteq; flo
reant radices nudant et albi lapides minutissimi mixti acenis congerunt ut ubi
a tutu uidebit ut debeant geminare: et fossi interimplapides submouent. Teneras
nures amygdalus recabit ut dicit si ante flored radicib; ablaqueans p dies aliquot callida
aqua ingerit et amaris dulces sunt: si arca fosse stipite rebus digitis a radice fiat
cueria p qua noxiu desudet humore: ut medius reuincis recebet et culneus ligni
melle oblitus impemat: ut si arca radices siullu stercis affundat. Amygdala ad lege
dum maturitate fatent: cu fuerint spoliata corticib;: hoc sine cura hominis suat

in longum: Si difficulter coeui dimittent. paleis abreuta continuo relaxabunt. In
 decorata si aqua marina lauemus aut salta. et candida sunt. et pluvium ducit.
 Mense decembri ut Januario circa fons amygdalus inferitur. longuero fequidus
 et februario si tamen surculos condias anteq̄ geminent. uelut sunt qui de sum-
 mitate sumunt. Inferit et sub cortice in tranco inferit in se et in phlo. Gre-
 ci afferunt nasa amygdala scripta. si apta testa nucleum sanu tollas et in eo qd
 libet scribas. et iteru luto et porcino stercore inolutu reponas.

De nucis

Nucis feremus extremo Januario ut februario. amat loca montana humida et fequida
 plerūq̄ lapidosa. potest tamen et longu tempore uiuante humore mureri. Serides
 est nucibus suis co more quod et amygdala sunt et idem mensib. Si quas no-
 uembri mense disponis. aliquatenus in sole sicabis. ut exeret noxiu umis humois.
 quas uero mense Januario ut februario positurus es. aqua simpli prede saturabis.
 ponemus aut transtuerlas. ut latius. carina ipa figat in terra. cacumen ipsum
 ad ponimus nucis in aquilonis ptem dixerimus. lapis subius ul testa ponenda est
 ut radice no simplici sed reposita refigat. lenor fiet si sepius tenuerit. In fequ-
 idis longu bima in callidus debet rema transferri. radices plantarū sicut in alijs arboribus
 solemus. in hoc genere resecare no debis. fimo bibulo una planta tingueda est
 sed melius cuius sparget in scrobib. ne calore stercorey aduenit et omis credit. uel
 corticis tenuitudine p careare ut feurtum densitate alij scrobib. delectat p arboris
 magnitudine et desiderat inter ualla maورا. quia sallicidus folioy suoy pxius
 ut sui generis nocet arborib. debet aliquando circumfodi. ne causa fiat uisio se-
 nocturnis. Canalis longus a sumo tranco ad ynu debet excludi. sic bnficio solis et
 uenti diuescunt que iputredine transtebant. Si dura murex ut nodosa cortex re-
 amandum est ut uisum mali deducat humorey. Alij radice summa pidunt. Alij
 te rebreare radice palu de buxo imprimunt. ut cupremu clauu ut ferreum. Si ta-
 rentina face inlueris. solam nucis camelana pp formicis obuoluta in seminario
 debetis obcuere. Si ferente in hoc genus uelis murex. lexmo p annu continuu
 ter rigabis in mense. Cortex in mure dimissus maturitatis inditu est qualis debet
 et poni. Nucis suant ut paleis abreuta in arena. ut soleis suis aridis ut archa ex
 ligno suo facta Inluse ut cepis mixte. quibus hanc uisitudme reddunt. ut eis
 accedime tollant. murealis exptu se aut uerides nucis tannu liber. uas pumminib.
 suis melle demergi et post annu uerides esse. et ipm mel ita medicabile fieri ut
 ex eo facta potu ueritas curet et fauces. Inferitur ut plerūq̄ mense februario in
 arbusto. sed melius in tranco ut aliqui et primo in mense.

De alijs pomis que maxie y alios mentes inflexunt

hoc mente tuberos inflexunt. Cudneo. Hunc loas tempans yltro^{pen} colla sunt et infit
cadem yltro nile: amigdale i pumo. Sed pumo axmema stexemus et proquoqua.
Hunc etia pumo infenda est anteq gement in se et yltro: et a raly oportune
infret agectis

De Signandis animalibz et laedi et pnyz cofectone et ethmi et rapis

hoc mente sicut columella dicit maturi agni et animalia omnia minora atqz maiora
raactare signent: hoc tyed laedi et ethmi labi: rapoz condicoz et pnyz mltia cofe
no est

De oleo mureno

hoc mente bary mure oleum conficet hoc modo. Donda folioz y ole uni libra mure et
y uniaz de uni ueteris supra emina et ai cobulice faries. Si turo aud uim respicit
folia: ne feigant anteq de quo quant

De vino mure

Item eadem bary: vniu mure sic faries. In uim ueteris sex faries mure de mure
gram mure conficet: sextarios ueriboz uy. Que sint dous diebus mure. postea
ex pectis mure gram: collabis: et i co vno mediu recti scapulu et folij vni scapulu
mure: et ex melle optimi de re liboz omia tempans

De oleo lauemo

Item laui bary oleum conficet hoc mo. Laui bary y plucimas et maturate turgides
i aqua calida bullice faries: et ubi du febuerint dei quod ex se dimiserint supstantoz
undam pnyz lauice consentibz iusta transfundez

De oleo lentisimo

Lentisim etia olei murea conficet est que fit talice. Gram murea lentis y plua
colligis: et i una die ar nocte super se arceuata esse paxez: deinde spora gram eil
dem plua curuz uasculo supponis et calida aqua adiecta calabis et ex pnyz. Tur
ex eo humore qui de fluxerit supstantoz oleum lentisim sicut lauemo colliget. mure
aut ne rigore possit attingi: aqua calida sepe suffundere

De Gallinarz ytu

Gallinarz ytu fecunditate reppetur: hoc mente post beumate quiete et incipiunt ad edu
candos pullos oua supponi

De cedenda matere

hoc etia mente cedenda matere est ad fabrica cu luna decessit et radice ut pali fandi

De horis

hor mensis in horarum spatio ad decembris mensis convenit quare sic mensura tolli-

hora prima	et xi	pedes xxviii
hora secunda	et x	pedes xxvii
hora tertia	et viii	pedes xxv
hora quarta	et vi	pedes xxiii
hora quinta	et v	pedes xxii
hora sexta		pedes xx

[Faint, illegible text, likely bleed-through from the reverse side of the page.]

Tituli mensis februarij

De prunis suandis et lectamine saturandis
De profundendis collibus
De satatione remestri
De ferenda lemnicula cu disciplina sua
ut accedat
De ferendo canabo
De agris medicis parandis
De heredo secundo et homi que illis pmet disciplina
De curandis uiribz et arboribz et de ordeo
gallatico secundo
De ponendis vineis passim ut sicobibz
aut salaz
De arboribz uiribz et plantis arborz uiriferaz
De vineis prouincialibz
De purandis uincis rorbz alibz ut humilibz
De puracione arboribz
De prouincialibz uincis purandis
De nouelle puracione
De p pagnibz
De uincionibz
De instrumendis oliuetis et plantis arboribz
De pomiferis et spariis earz generale pceptu
De fodendis pallandis et ligandis uincis ut
lectandis arboribz
De uoliz liliz croco et uoliz colerendis
De lini semine ferendo
De caneris et asparagis et plantis saluandis
ut geneste et seminaris uincis et lancei
De ortis d co. de sepibus. De linum. Cardus.
Hasturco. Conarudo. papauere. Allis. ulpio.
De samucia cu disciplina. It de repullis hincite
de aneto. Smapi de canibz cu disciplina sua. et
de asparagis. de malua. menta. feniculo. pahnura.
amello. cerefolio. betta. porro cu disciplina sua.
Inula. colocasys. cumino. et anelo.

De pomis d co. De piro. De melo.
Cidario. Silliqua more. Anulana.
nux. cu disciplina sua.
De educatione porcorz
De uino mense aluce
De uire terram
De uina sine granis
De uire uinis lacrimis
Mentis alia confectio sicut porcorz
ut p poma sponte nascantur
ut uinis horionis uarios ferat
De horis

De fundis pratis et lotamine sanandis

Hoc mense locis temporatis pratis Incipient custodiri. Que prius si macer sunt spatio le-
tanine sancent. qd cicendum est luna recessu quanto recentius fuerit tanto plus mori
endis herbis valebit. Quod a supiori parte fundat. ut fucus eius p totu possit ellabi
pro sanandis collibz

Locis tepidis aut si tempus clemens et sicu fuerit collis pinguis ut hoc mense p fonde
De satione temestri

hoc mense ferenda est omne temestru genus

De ferenda lemnula. et arecula

hoc tñ mense lemnula feret solo tenui et resoluto ut etia pingui. Sed fito maxie quia
luxuria et humore corrumpit usq ad duodecima luna bn seminat. Que ut ato exeat
atqz grandescat prius cu sima ariditate miscenda est. atqz ubi tra. requiescit quaduor
diebus aut quinqz tur spregit. Juxta modu unius semen implebit. hoc tñ mense
arecula ferit. loco et modo quo ante descripti

De ferendo canabo

hoc mense ultimo canabiz feret terra pinguis sterco rum. rigida ut plana. atqz humida
et aliis subacta. In uno pedo quadrato. vj. eiusdem seminis grana ponit

De agris medicis parandis

Hinc ager qui areptivus est mediu de cuius natura cu erit dicenda feremus. ut eradu
est. et purgatus lapidibz diligenter aradun. et circa marcia kt. subacto sunt i oery
solo formande sunt arece late pedibz dec longe pedibz quinquaginta. ut ut cy ag
ministret. et facile possint ex utraqz pte recari. tunc iureo antiquo i apelle melle
resuunt parate

De heredo ferendo

Hoc mense toto herbu adhuc ferri potest. quia marzo ferenda no est. ne pastu suo peccu
ribus noceat et boues reddat istanos

De curandis vitibz et arboribus et ordeo gallatico ferendo

Hinc pomis et vitibz uetus uetina si affundat. et numero seurtuum spectus pstat
et forme cui pderit ut amica miscamus insulsam. maxie i oleis. Sed hoc ferendi
oribus diebus anteq ferre incipiat. Etia nunc ordeum galaticu qd gene et ca
dita est. hoc locis frigidis circa marcia kt.

De pomis vineis. pastino. ut strobilz aut sulcis et omni que illis pmit disciplina.

Hoc mens omnia genera palmari soli. seu sulci seu foveas vitibus replant. Natura aut
vitis celum omne solusq; sustentat: si genera commemoret aperit. Plano igitur loco
stans vitis cuius genus nebulas sublimet et prunas: collibus quod siccitate dureat
et uentos pingui agro graciles. atq; fecundas. macro fixares. et solidas. densa ualidas
atq; fecundas. frigidis et nebulosis. que yeme colleci maturitate precuuntur: aut
que duris acinis inter calligines securus florent: uentoso statui tonaces. calido
grani tenerioris et humidi. Sicut eas que plumas que plauas ferre non possunt.
Et ne multa diuina eligenda sunt genera que pfectione uinorum suorum concacua
loca diligunt: his in quibus dureare non poterant. plaada. sane regio et fecunda tunc
genus omne suscipiet. vitium genera numerare non attinet. Sed notum est maiores
uinas pulchre specie grani callosi et huiusmodi ad mentem feracissimas uero et cunctis
necioris et saporis nobiles et maxime que citius deflorescunt: uindemur esse suandas. loci
natura plerumq; uinibus mutant. Sole amene ubique sunt uinum pulcherrimum reddunt
calidum statim potius frigidum subtrahunt. De pingui ad macro transire non possunt
nisi sterces adiuerit. horum duo genera sunt maior et minor. Sed minor melius de flo
rescit: et citius inter nodis minoribus: et grano beuore. si arbori applicet pingue terra.
Si collatur in dioces mediocri desiderat umbra contempnit et uentos. Nam maior sepe uinum
in flore. Sunt et apiane proprie. Sane est genera ista dixisse. Inductus uine probata del
ligat et terribi talibus mandet: qui imitari eas solent possunt unde simit. Sic mexicana sua
queq; frabit. Sed uine ad arborum melius exit de exili ad pingue transire. Nam si apingui
terra ad solum exili transierint: uiles esse non possunt. Eligenda est sacramenta que pa
gimus de uinamedia. neq; de summa neq; de infima. d. u. d. v. gemas. Spiritus auctori pre
terea: quia non facile degenerant: que de longitibus transierunt. Sumant aut de uine se aut
neq; puemus bearia esse fertilia: que uinas singulas aut binas perdunt. Sed que multa ubere
tate cueuant. Nam potest ferax uinis feracioris in se habere materiam. Exit et hoc signum
fertilitatis. Si de duro aliquo loco fertuud arabit: si lectu impleuerit ramulos ex yma. pro hinc
genus. Sed hoc signum potius p uindemur est notandum ad pangendum nouellas palmas debet eligi
dici in se nihil habens et ueteris sacramenti: quia hoc purecente sepe occurrunt summa
flagella. Repudemus et succulos quilibet bono loco nati sint: tamen feracitate circueunt.
Pampinariis qui de duro nascit etia si aruit: pro feugifero non est ponendus in suo enim loco
fecundat a matre. Translatus uero tenet sterilitatis uinum: quod nascendi conditione suscepit.
Caput sacramenti cui deponit reuocandum non est: nec aliquo more uexandum ne demora pentus
fecundiore parte quod sterili permittit supra terras relinquat. Deinde quod ipa toritur
uexatio est: et pars ea de qua radix presumit diuice nulli subiacenda est: cui qua contendere
anteq; teneat: ponende sunt uires placidis diebus aut tepidis. Curadibus ne sacramenta sole

uentis aut uento. Sed ut flumini possunt ut ob eum reuertentur: hoc mensis aut demerps toto uere uincit
 ponendo et regionibus frigidis: pluuiois pinguis campis et humidis pecuniis. Sit aut montana
 faciem in cubitus unius ubi pinguis est natura terrarum. Namque in ore uires sparsa relinquamus ubi
 exilis angustia: nonnulli uero: his uires: quas toto solo postinatio disponunt: reuenos pedes in ore singulas
 uires quo quo uelut diuinitur. Sed hoc genere diuinitur: in generali tabula pinguis reuinitur: ex
 contra faciem. Quod si duo semis pedes: in ore uires reliqui placeat: in eade tabula ponunt uires
 quinquemila ceteri. Sed ad ponendum pauce ueremus hoc ordine. Linea huiusmodi his sparsis que pla
 ceat custodie: candidis signis ut quibusdam notabimus. Tunc tenta per tabula linea: et eorum hinc
 log ut cala magis figemus: ubi uires uires ueremus. Ita sparsa totius tabule sicuti complebit ad
 numerum uires futurarum. Ad que qui pariter est: pecta circa suculos faciem. sine ullo errore
 deponat. preterea non est uno genere uires omne postinatio confendum: ne amicus iniquus generi
 spe uindemne potius extinguat. Et ideo quatuor ut quinq; eximii generis faciem. pagem.
 Sed mixta expediet genera tabulari disponi: et deamans diuidi: nisi de terreat difficultas opis.
 Quod si est uires uires: singulorum generum suculi tabulari poterit in ore inferere: et facile hor
 genus collendi: quod est pulchre atq; uire consequimur. Ita et maturitatis at flores sparsa
 que uires diuinitur sunt: suis temporibus et opportunitatibus obtemperat. Nec quo constabit si legamine
 maturitatis adsumere dispendium: in uires compactum uindemna sequi sit mixta uires uires ui
 aolum. Alterius seorsum maturitatis ex parte dampnificum. hinc comodo adicit: quod per generis
 diuinitate per gradus accedente uindemna: minor operis numerus ea poterit expedire: et
 generari condere ac melius pure sapore sine lucamine alterius generis uires uires suare.
 hoc si distiale uindemna: non alius simul confas que et sapore et flore et maturitate
 conueniunt. Sed hoc in partibus ut sulcis ratio eorum. In scrobibus uero per angulos uires uires
 deponis. Sed ut asserit collumella uimacia stercorei mixta simul syges: et si ex illo solu
 fuerit: pingue terra scrobi inferes ut alunde portata. Cu uero planta ut in aleo lu
 disponimus: modice humido solo: Sed potius aredo si in solo: duabus gemis sup terram
 relictis faciem ponemus obliqua: sit facilius reprobentur.

De arbutibus uires et plantis arborum uires

Quod si arbutu re hęc delectat: planta generose uires penus: seminario nutrire debet
 ut inde radicata transferat ad scrobe: cui arbore inuinita est. Seminariu uero diuinitur
 equi fossa tabula pedu duor: semis altitudine: har qua per numero ponedar uires uel
 qualuicunq; plantarum ptendis aut uires breuissimo spatio distanna in ore se faciem
 depones. Si ualidis aut humidus est campus reu gemarum ex copis minimis quis habebit
 inferius: et ubi conaluerunt hinc post bienniu radicans uires ut arbutulas transferes.
 Quas tu depones in scrobe: ad singulas materias redigis putans omib; que scroba sunt
 uires etia radian; si quas potueris inuenerit uires. In scrobe aut ad arbutum
 faciem duas radicans uires deponis: hoc sumus ne se in radice contingunt. Sed lapsis

qui non prope labantur in diuisis vineis continuis. et ipsas vineas ad strebis latera abesse
conueniunt. Hanc affectu strebe non primo anno esse implenda. sed subinde coequanda. que
res uino facit. alius fundare radices. Sed hoc accidit pumice forte conuenient. humidis aut
fatis putrescent. excepto humore ubi statim terra conuulset. Sed habundantia. hic uino. populo
ulmo. sericeo. innotans. et asperis. quibus uinum in musca. et hanc columella dicit. seminario
de bere marce. Michi uidetur. quia nulla prouincia est. que non ex his quando cuius sponte
pducant. plantas in maiores de locis quibuscunque. translant. ut eorum generum reuocis radices hor
tipet. circa strebe uinis oportere constitui. Sed si agee feruementis fuerit. ubi arbuta. disponit.
quod ex genere pedes in uine arboris. relinquere ut sepi possit. In oxilli aut uicinos. In strebe uero
uinis. arboris sua sex quipedis spatio distare debet. Nam uinis multa subiecta arbori decemeto
arboris opprimet. Caneis etiam mumentia est. ad uex sum pectoris appetentis inuicinas. et arbori
sue pumice alliganda. Et et aliud de transferenda. ex arbuta uine copendit. fit ex uinne
pauca. arbuta. que mensura pedis. ut aliquanto minus circini spatio possit amplecti.
hoc ad arboris cui uinis adheret. fert. et infundi media parte pumice. quo sacramento uinigena.
possit admittere. Inducto uinis sacramento uinis eius de qua transferre disponit. corbiculari
ipam. ex aliqua arboris parte suspendit. et uina terra replet. ut sacramento terra possit
includi. quod sacramento pumice innotat. In octavo anni tempore spatio. sacramento quod
claudum est. radices arboris innotat corbiculari. Tunc sub fundo corbis incisum
radicatum sacramento ad ipam corbe portabit ad locum. que uinis arbutis destinatis impleto
ibi obruit. circa arboris marce radices. hoc genere quantum uolueris. numerum
uinum transferes sine ambiguitate pumice.

De uinis prouincialibus

Vince pumice multos generibus sunt. Sed optimus genus est. ubi uinis uelud arbuta
stat breuis rursus fundata. hoc primo calamo uinat donec solida. Sed aliter sequepide
esse non debet. ubi robusta fuerit. sola consistit. Aliud genus est. in quo canis pluribus
uina disponit. ipam uinis pumice sacramento. corbiculari. et sequentes. de uine politis
uinis est. que pumice terra pumice discumbit. hoc omnes omnes et strebis pumice. et subis

De pumice uinis communibus alijs ut humilibus

Hoc mense locis fequidus aliquatenus et temperatis uinis iusta. putando est. Sed ubi multe
sunt uince. diuidantur. et partes eorum. que sepietione respiciet. uex non putet. Alia pumice
ad uex. clementioribus plagis recidit. uinum. Sed in pumice semper uinam. ut
uinis fiat. de uine robustior. ne debili uinam duo durameta fuerimus. auferenda sunt
lora. innotat debilia. malis locis uina sacramento. focata. etiam. qui mace duo brachia
mace uinis debet abradi. Qui si pinguedine sua brachia quodcumque pumice.

dehinc illi deo ipse succedat. Est tamen optimi purioris interius lacrimarum
 quod bono loco nati fuerit expande uisus auct. semp. tueri. et ad unum ut ad duas gemas
 relinquere. i. locis obmedioribus alius uide hactenus expandere. In oculis aut. et uolub.
 aut declinans. aut pectolosis. humilare est hndr. locis pinguis singulis brachij uisui
 bina flagella dimitte. Sed est superius extorere uisus uisus. Haec que alius collunt
 et secunda est. plusq. dito palmires hndr. no debet. In ut confidendum semp. in infector
 yte custodem. Circa eius quicquid nascit amputandum. et si no desidet et uinea
 reuocari. Quod si tenuis uisus sole aut pluujs. aut noxjs. animalibus est canatus
 purgamus quicquid est mortuum. plagasq. eius amittere uisus et terra. quod pcedit
 aduersum pcedit. Coctus etia. et pcedens uisus tollat. que res minore facte
 recedit i. vno. multus ead. ubi uisus repletus. Sed plaga quas i. duos uisus accipit obliqua
 et rotunda esse debent. decidit hndr. supra dixi. male magis omnibus et uisibus. nonel
 los palmires et franturarios sua unguis etia. custodimus lacos et amotinos recide
 et omnia que uisus ut seaber repletus. hec que alius collunt ut i. uisus ut y. gula
 ubi quatuor pedibus ut supra terra leuare hndr. quare na brachij aut si ma
 ra uisus est in singulis brachij. singula flagella dimitimus. si pinguis bina. Sed
 pcedendum ne diuina yte sint lacrima. que suas. Quod cu. hndr. uisus si fulgure
 tangat. etia. etia. etia. sunt lacrima. magis etia. etia. magis i. hndr. quia bor
 uelud pampinaria minus afferunt. illa uisus ne mutare factus onerant et longius
 ducunt. quare i. medio loco suanda sunt que tuomur. plaga no uisus gemam
 sed aliquanto superius hndr. et auertat a gemam pp lacrima defluente

De putatione arbuti

Vitis que in arbore collocat. prima eius materia ad fidem ut terra gemam pcedit
 deinde omnibus annis. aliquid p ramos eccle subinde patiamur. una materia semp
 ad cacumen arboris dirigentes. Sed qui fertura uolunt maximam materiam
 plures p ramos submitunt. Qui uisus melius. lacrima i. cacumen extendit
 fortioribus ramis arboris plures materie debiliorebus iponeude sunt pauiores pu
 raudi. aut ratio talis est. ut uisus lacrima quibus prima anni fertus pcedit
 omnia recidunt. et noua acutius capoculis et ramis i. uisibus dimittant. Sed
 pcedendum est omnibus annis uisus etia. etia. quia etia. In forma
 di sunt rami arboris uisus fertus. ne alio sub alio eius hndr. dirigat. Sed loco
 pingui vltimus a terra octo pedibus gracili uero septe sine ramo relinquenda est.

In solo calido et nebuloso rami arboris uisere moriendo et occidente putatione diriguntur. ut latera uacua, solis radijs membra totius uinis ostendant. Agenda est aut ut uinis spilla non sit in arbore et deficientibus primis arboribus substituende sunt alie. In loco diuise humi uis rami arboris suandi sunt. In plano et uiginoso, altius palmas ad arborē, no duro uim ne ligent ne eos uincula recidat aut contexat. hoc aut noueris, quia palmas qd extra ligaturā pendens habundent fecerit induit quod infra ligaturā materie sequitur anni deputabit.

De prouincali uinis putandis

Vitis quas prouincali more uelud arbutulas hanc dixi si mstituere uelis. ramos aquatiorē pibz hys relinques. et de eis brachijs sacmenta p uinis possibilitate suabis. uis aut que rami morte cogunt. sic putentur quodammodo hec que mruunt radijs aut palis. Ille uero que sine adminiculis iacent. quod p sola indigena faciendū est uel necessitate p uino. primo anno duas gemas deinde plures habebunt. Sed huius generis uinea striccius est putanda.

De nouella putanda

Nouella uinū columella dicit a primo anno ad unā materiam esse formandā nec recidendam totā sicut uale conueniendū est anno suo expleto: quia uel intercedat uisus in totū recide. uel in secunda sacmenta pducant. que amputato capite uelud pampinū de duro cogunt exire. Quare uixta ipam comitūā ueteris sacmenti unā uel duas gemas relinquendas. quod est merito diuincula fortiore suandū. et sane exapiendam calamus nouella. uel exiguis palis. ut tertio anno robustiores possit accipere. Hā quadrima. nouella. ubi totū solū est. uel mater uis merito nute uice cogit. Sicut post putationē sacmenta decisa uinis. et ubi et impedimentū fossoris omne tollat.

De ppaginibus

hoc etiam mente ppropaginis sunt uitis. sed uetus et exola uinea cuius duramēda lege pcesserunt ut columella dicit. meris melius repabit. si in fossione totius corporis obreuat. quod agricolis certū est displicere. Meris dicitur quotiens uelud ad superterred relinquit. Alia pte uinis fossa. nā ut aut columella cū tore strate sunt. plures radiabus totius corporis fatigant. Meris uero post biennū recidunt in ea pte que super est. et de loco uitas uis relinquent. Sed ut agricolae afferunt post biennū si recidas pluresqz inferas habent radijs. et simul repente primo.

De mitionibus

hoc mense calidis et apertis long optime celebrat in mitione. que fit rebus generibus. Sed ex hys duo nū fieri possunt texmū resuat et tati. Sunt aut genera mitionis.

hoc aut sub coctio aut i reuero aut emplastro. In hoc enim ergo sic arborē ut ca-
 mū loco qui nūdus et sine cortice est: terra recidemus: nō leso cortice post se-
 cantū plagā feramēnis acūm inidamus: fide quasi amicum ferreum ut ossium
 maxime leonū inire cortice et lignū teribz peope digitis considerante deponimus
 ne coctioz salar dissipet: et eum modū subducto curio stumz succulū in regi-
 una pte de mēgi decimz salar salar medulla et cortice puz abreuius qui super
 arborē sex ut otto digitis emineat: duos ut tres ut plures succulos p teum quali-
 tate constituimus quaterz digitis ut amplius inter eos spariū velm quernus.
 Tunc unio aut ulmū aut uimine stringemus et sup lūm mūsto tectū ponemz
 ac ligabimus: ut quatuor digitis supra lūm possit succulus emineo. ple-
 colz delectat stertū primo ferre arborē tectū unūculz acūtibz imedio fides
 ubi succulus ex utraqz pte rēlos imo diu amei ut integra sit medulla de mēge.
 pmissio aut amēolo quo subducto deponit succulus rēde unte i plagā materia
 possit attingi. Sed hoc utraqz genus uerū est et sic recedente lūm ubi mōp-
 arborē gēma mēgecece. Succuli aut qui mēendi sunt sunt nouelli. fertiles no-
 doli de nouo nati ab orientali arborē pte decisi castitudine digiti minorz: bifur-
 ci ut tectura: gēnis pluribz uibeant. Si arborē minore delectatibz mēgere
 in qua sine dubio meliora incrementa pueniunt: arca terra scito: et
 q melius est succulos inter lignū acūtibz depono tū stringe. Quidā ex
 utraqz pte succulū conueniente soliditati arborē mēende sic imedio depo-
 nunt: ut cortex succuli undiqz cortia arborē reddat equalis. Sed i nouella
 arborē terra mō usqz ad qm mēndū colligat: que cā res aueruo et calloē
 defendet. Nūchi asserunt diligens agricola omne mēndū sine dubio cōpce-
 hendere si deponit succulos succulū mēndū tempam i qm plagā pte
 mēgamus quasi glutino quoda sacoz materie utriusqz mixtura. de i plas-
 tra tione suo mēse dicimus. Quartū gēnis columella sic dicit rēculis
 gallio rē robro usqz ad medulla arborē pforanda: que plagā mēxius le-
 uice sit mēdnata: ubi educta omni sece. uic ut ramū admodū forami-
 nis impressi: delectatū, sūdū tamen et humōntē sterte impressi ma-
 aut duabus gēnis foras relatis. Tū argilla et mūsto locū diligēter opi-
 ci. Ita et uicē ulmū iferi posse comissas. hispanus quidā mēndū hoc gē-
 noue mēxius hōndit: et pūo se asserbat ex pūm. Salis ramū bea-
 tū castitudine solidum longū cubitū duobz aut amplius rērebrari iusta

in medio et planta pſia in eode loco i quo conſtitit ſpohatū ramis omnib ſolo capite
reſiſto pſia ſaligū manubrey foramen iudici. Tunc eund ſaligū ramum
terre capite utroq demecto. in arcu ſimilitudine debere curuari foramen
iuro mulco unculis ſtringi. Anno demde exempto inter me dulla ſaligū
caput plantule ſit coheſit. ut unūq ſit ex duobus mixta. cor poribus plāta
ſubter mudi atqz transferri: et augeri terra que arcū ſaligū cū pſia ca
cumine poſſit opire. hui pſia poma ſine oſſibz naſci. Sed hoc long hūmi
dis conuenire ut riguis et ſaligū aquaromibz adiuuandaz ut natura ligni
ingrat: que delectat humore et ſupfluentē copia ſua gormimibz mimitat
alienis.

De Inſtituendis oliuetis

Hoc mēſe locis temperatis inſtituimus oliuetā. qui ſit paſſim conſeſſa ſit
ut extremaz arca de amantū tabulaz ingrat ut ſuum locū tenebunt. Si
ponunt i paſſim radiare plante deſig caputibz et brachijs in tenuitate redar
te ulqz ad menſurā cubiti unius et palmi. infermento terre ſolē deſigant. Non pal
mice depermento. Oedei grana ſubter iaciant. et ampuet his qui quid pueridi
inuentū fuerit aut arentis et tunc capita corz luto uelentur a mulco. diminey
uinulis ut tenaribz quibuscuqz conſtricta. Sed maximū bñficiū eſt ut pſia
deemerit ſi cubita ptes noſent quibz obuola eſtate ceant. et contra eis ſimī
ratione ponant. Sint ale diſcrete pedibz. xv. ut xx. omnis ſubinde arca. eas herba
uellant. et quocūqz ſe ſup mboe inſuderit breuiſſimis ac frequentiſſimis ſol
ſionibz ſolentent. Et ſubinde ducta arcimro terra atqz p mixta aliquando al
tro regū mulos congerat. Qd ſi oliuetū ſuo loco facē uolueris hoc genera terra
ſequeris Terra cui mixta ſit glarea ante recta. ſabulomz aduentione reſolu
ta. aut pingue ſabulomz. aut terra nature denſioris et humide. recta ſiguli omno
repudianda eſt. et uliginosa et in qua ſemp humore aſidit. et ſabulo matere
et mīda glarea. Quis enim comprehendat nō comūdelit. poſſit fieri et ubi arbusti
aut alex ſteterat. nā ſeuas et exilia radiēs noxijs reclīnquit. pūqz uirey oliuam
necat. locus eſtuosy ſeptrionemali colle ſeigidy meridiano gaudet. mediy clīny de
lectat. neqz ymū locum neqz arduū partū magis mūdicos cluoy. ſicut eſt regio ſa
bina ut betra. barcarū genus ^{nu} gnerolū eſt et plurimoy uocabuloy ſicut pāſia.
orechz. enduy. ſgū. liama. comimū. et atoree quas nominare nō attinet.
pāſia tamen oleū quod reddu dū uerde eſt optimū. ſed cito uetustate corūpū

Optimū lignū dat plurimū sergū. Sed de his hoc generaliter p̄cipisse sufficiet. Nāq̄
 barchas abo minores oleo p̄funtas si feumentacius agere est quōd canfirmus oliueto qua
 de agenis interese pedibus: dilent. Si maner uicinis: quibz melius facimus: si ordinis
 infauoniā dixerimus: cū deponent. in serobes luras: constituant quaterius pedibus solas.
 Glauca etiā ubi lapides defuerit miscat et stercoz. si clausus locus est: modice supra
 terra que ponit emineant. Si peora formidant: alioz teunhi esse debebunt. In
 sero uero p̄uincis cū pluuie defunt: et rigare conueniet. Si p̄uincia indiget oliuoz
 et uō est unde planta sumat: seminariū faciendū est: i. tabula effossa sicut supus
 dixi: et ibi sicut columella dicit: rami sexa inasi in modū sexquipedale deponant: inde
 post quinquemū porreit ualida planta transferri: et loas feigidis hoc mense plan
 tari. Sico p̄terea q̄ facilius atq̄ ualidus est radices oleaz: que in siluis p̄teritis sunt
 aut i loas defris inabitale mensura recatas: aut i seminario si placuerit: aut i di
 uero solore deponē et admixtione stercoz adiuuare. Quare pueniet: ut ex unū
 arboris radicibus numerola planta nascat.

De pomiferis et spacijs earz generale p̄ceptū

Etiā pomiferas arbores possumus i partibus a septentrionali regione disponere de q̄z
 singillatim dicemus que spate sunt tenenda. Nā pomis eade conuenit terra que
 uiribus serobes: aut minores facies aut materie p̄tis et feurtui. Si pomariū facies
 inter ordinis terenos pedes relinques. Plantas stantes radicatas: quod est melius
 suabis ne caumina aut manu feata: aut exola: nō exlaant. vnde quoz ordine
 suo generis deputabis: ne infirme a ualentioribz opprimant. plantas similiter
 pingue et humile transferemus. Si teunros ponē uolueris: supra terra p̄cepte tab
 pedibus exrigant: ubi duas i una serobe plantas deponis. Cauendū est ne se contingat:
 nā uicinis interebunt. Sed ut columella dicit: sexa arboris sunt: que seminibz hoc
 est mense suis: q̄ que plantas ponit aut rami. Vbi regio seriore est: aquatioribz adiu
 uentur.

De fodiendis plantis et ligandis uinibz ut locandis arboribz et plantis circa fodiendis
 Hinc loas maritimas et calidis fodiende sunt uires: ut si hoc p̄uincie consuetudo est
 exarande et i calide loas palande aut ligande sunt uires p̄uincie gema p̄cedat: cui
 conuisione ut a reu marreit grande dispendiu. Hinc oleo cereaz arbores le
 tamē arapiunt de recente luna. Sufficit aut maiori arbori ueges una: minori
 media: ita ut subducta radibz terra: et fimo p̄mixta recipet. Tempore hor
 sique sunt i seminariis plantis circa fodiende sunt: et amputandi eis rami superflui
 ut radiale quas circa supiori p̄te miscerunt.

De colis. lilij. croco. violis confendis

Hoc mense colaria conferemus que sulco brevissimo aut scrobibus ponenda sunt: ut uregul
tis ut chid semine. Semina aut colary no parimus medios floualos esse. aurei coloris q
cole ferunt. Sed barbas mureunt: quas breuissimi piri similitudine plenas seminib
lus post uindemia reddunt maturas. Quay tamen maturitas ex colore fusco et
mollitie poterit eximari. Si qua chid sunt antiqua colaria: hoc tpe creata fodiunt
sarculis ut dolabris: ut acciditas uniuersa excidat. nnt et que rava sunt possunt
dura uregare p pagone reparari. Si colary temporis hie uolueris. duob palmis ab ea
grea fodis: et aqua calida bis rigabis i die. mure et lilioz bulbos ponemus: ut lilia
nure habito faciemus summa diligentia: ne oculos creca radice nascentes et mi
nores bulbulos lauemus: qui amaree sub tactu: atqz malos digesti ordines: noua
lieta formabunt. It uolue plantis et croci bulbi ferendi sunt: ut subitox
si fuerant nure fodiendi

De lini semine fendo

Hoc mense aliqui lini semen loto sble i jugere decem modios spgunt et lina consequunt
exlia

De caneta et aspagis et plantis salina ut geneste et semina eius mixti et lauci

Tempore hoc caneta ponenda sunt factis brevissimis scrobibz et oculis caneta p singlas scrobes
obruis: qui semipedis spacio mure se distare debent. Si callide sunt et lute pumie stu
deamus: ualles humidat ut reuigias deputare caneta. Si feigula regio est: locus medys
infruant. Sed sulco uillaz conditis. Inter hoc aspagis et semina spgere possimus
ut mixta nascant: qua et aspagi colunt et mureunt more quo caneta. Sed si fut
antiqua caneta: hoc tpe facient: oculis que radice purganda sunt. p uteribus male
porectis: et si qua gendi oculos no habebunt: nnt salins plantis et omniuz gene eum
que arbutto applicande sunt: ut geneste ubi dixit obruemus. Ex linc chid mixti
et lauci semina faciemus: ut si fuerant exolemus

at in dunt

De Oen

Cera Idus februarias sepes octoz ex rogato i humis spmax semine faciendo sur
sicut dictu est: cu de munitie loqueremur octoz. It greci dicunt de grolla reubi
uinega fieri debere pnculas et palmaribz scrobibz obrui et cotidie dunt feru deat
fossione et regatione murexi. hoc mense lauci ferit: ut possit aprili mense
transferri. It cardius sit et naturecu et coriandru et papauer sicut

mense nouembri: et alium iud ulpian. Hunc satueca fecit pingui agro no stercoato.
 Sed apparet ut melius: mari pxi et ad capillis mixta seminat. hoc etiam melle
 copullas foris hoc constat et uoce et autumnia esse seminandas: si semen eius fecerit
 i caput exalat et minus reddit i semine. si caputū ponas ipm maculat et multum
 semen odiat. Terra Cepe desiderat pingue uehementer subacta uequum
 stercoati. In arcas facimus omibz herbis et radice purgatis. Sexem plando et sexeno
 die maxie auro ut curo flantibz. Si inuenerit luna sexant tenues et arciores pro
 ueniunt. Si exerceat robuste et sapore humecti. Rariis sunt ponende: eundem
 ac sarculande sunt sepius. Si caput ueluerimus hyz esse maiora: folia omnia debem
 auferre. Si hucus ad inferiora cogit: de quibz uero semina colligenda sunt: uinct
 aminalis ubi ante caput exerceat. Cū niger color seminis fuerit: profecerunt ma
 ioritas indina. Vellendi sunt talli: adhuc semina cū semine: et sic melle stercoati.
 hoc mense auctu sexes locis feigidis. Omz celi statu parit: Sed tepidore letat. Rigit
 si se imber abstineat. Sexative rarior: aliqui semen eius no obriunt: opinantes
 q a nulla aie tangant. Hunc et sinapi sexere possimus: hoc etiam mense caules
 se mus: qui et toto anno feri possunt. Soli pingue: et facis subactu diligenter
 argilla et glarea timent: sabulone et arcens no delectant: nisi phony unda
 fuerit. Omne statu celi: caulis panire feigidū magis. Contra auctu positi
 cius ferunt: contra septemprione ferius. Sed hyz et sapore caulis uinit
 et robore. Cuius delectat: et ideo ponende sunt plante p bulbos arcens.
 Gaudet stercoate et sarculatione: rarior positis conualescat. Colerius coquit
 in uoce suato. Si du est reuū ut quatuor folioz nitu reuū crebello: desup
 spgas ut specie pruinie canchz immit. Columella dixit plantaz radices alga
 marem. inuolucdas huande uie idmz caula firmo simul adherente. pone
 de sunt plante maioris incrementi: quia huc suis coprehendunt. fortiores
 fiunt. Si yemps est: tepidū iud die: si estas: ad sol inuestiam declinat planta
 pingenda est: uastore fiet si terra appetat assidue. Semen brastice uenit
 mutat drapa. hoc mense post Idus feogras aspagoz ut nouas formare
 incipimus ex semine: ut antiquas ponemus: michi etiam illud uale uidet ad
 ac diligens ut aspagi agrestis radices plurimas i unū locū congerimus ruluū
 ut certe saxosum que statim feuctū dent ex loco qui aliud nil allebat. Et has
 annis omibz mēdamus in scopis: ut feuctus frequentius surgat et fortior. hoc aut
 genis sapore uocundus. Hunc etiam malua feri potest. Menta quoqz sexere pland
 ut radicebz loco humido ut circa aquas: apicū solum nec pingue nec stercoatis
 desiderat. hoc mense femicutū sexes loco apuro et modice saxoso feritur

primo uere . patinata et femine ponet et plantis loco pingui soluto alius patinato . Para
fructus ut robur accipiat . Cuiusmodi etiam nunc serit . et colline eo more quo alleu uel
cepulla . Hunc cerefolium loas feigidis post idus serat . desiderat agrum lectum humidum ster
coratum . hoc mense bene semus gius possit tota estate seminari . Amat agrum pingue
humidum locum . Transferranda est quatuor aut quinque foliorum radicibus fimo recenti obliquis
amat frequenter effodi et multo stercore saturari . hoc mense proxius serendus est
quod si fertile uelis post duos menses quod satius est potexis desiccare memento ianas
suis . gius asserat collumella etiam sectione diutius dureturum . melioribus si reseruat
et quocumque seccabit aqua uiuet et stercore . Si capitulum facit uelis . quod ubere ferens
octobri mense transferre debet . Serendum a loco lecto . et maxime compositi . are
plano . patinata alte et diu subacta et stercoreata . Si sectione uelis spissius . si
capitulum rareu . seris . sacculo frequenter andus est . et herbis liberandus est . cu
digni castitudinis hiderit . in media parte precibus folijs et reuolutis radicibus transferat
oblitus fimo liquido . quatuor uel quinque digitis seget . Cu radices ager modice copiosius
et alleuandus est sacculo . ut suspensus a terra . quod sparij unum subitus inuenit
capitis ualitate cogit exire . In plura semina . unum ligat . si de polareis gradibus proxius
nascit . ex omnibus . In si capiti eius rape semen imittas sine fecore et pinguis multum fert
moxes . melius si frequenter hoc facias . hoc mense iula serit . quo radice po
tenter . serit . oculis hinc calami . quos absidere . et terra leniore debemus obnere .
terra . fossa . et subacta . exatius ad lineam pulchris . quibus eius oculos oportet infodere
reud pedum inter se spatio serant . hoc mense colocaly bulbos ponemus . Amat humidum
locum pingue maxime exigua cuera fontis . letant et riuos . nec de soli qualitate curat
si ppetuo fouentur ab humore frondere prope possunt si tunc a terra tegumentis defen
dant abegore . hoc mense gimum et unatum serit . loco bene subacto . et cui lecta
men admittas . quod satius est . herbis proget assidue .

De pomis

Plantas proxijs mense februario locis feigidis ponemus . calidis uero nouembri . Sed mense
nouembri proa locis tepidis conferenda sunt ut solo uiuent exiguis . Ita et florep lu
cimū pferent et magnitudine pomi turgentis arquecent . Hacta tamen tali solo
maxime diligunt . quali vineas diximus conuenire . Sed lecto solo et ualidas arboris
et fructus plures consequuntur . lapidali generis pira . uinum mutare creditur .
si teris mollibus conuant . Sed pira plantis serere prope tardus euentus est . Tam
hoc quibus placet ut semina generosa . nichil sibi de agecti aspitare pmissent .
plantas binas aut ternas eo more quo olea ponitur radicatas magis serabib

ponunt sup tota teribus altis ut quatuor pedibus: quare decem caum in augella
mixta mulsis debet opree. Ita si quis semen piceo semen aspergat: nasci quidem
necesse est origine sua resouente natura cuius ceteritati nulla tarditas potest recare
fastidium. Sed homini hoc expectare longinquum est: cum et sero ueniat: et de generis
nobilitate decedant. Melius ergo hoc mense nouembri fieri ut piceo plantis
radicatas famus agectiu: Subactis bene serobis ut ad comprehenderent inferant:
hoc aut interest qd que plantis suis sunt: dulcedine ac tenacitate suant: diu tam
suata no ducant. Insula uero mox a ipis subtrahunt: Spatia inter piceas regim
pedum mensura discrepat. Genus hoc arboris ut phias faquedi humore et ali
dus fessionibus est colendum: usqz adeo: ut ipse quo florere consuevit nihil puer
cedat de floce placo: si ea tunc fossa adiuuaret. Multa phias: si interuato anno
quidlibet letamine adungas. Sed bubulu spissa et grana poma cadit genaree:
aliqui cinere miltent: cedentes hinc cotrahi pomis arguros saporos. Genera uarie
tates exequi supuanti puro: cu iponendis ut excolendis sit nulla distantia. Si ta
guarda arbor est pice ut oblaqueate radice recobras: et ibi lignu palis deperimus: ut
in reuuro: simile terebento exedr amicu figis: ut si hoc desit ex quereu: docemus eius
arboris et nati ueniat et nasci phibent radibz sele tuncmo frequent mltis. It feres
uini ueteris recentes si radibz affundant y radu. diuini arboris it localy no faci
unt laborare. Si lapidola piceus est ab extemus radibz terra piceo loubis et
soccens omnes lapillos: quibz diligenter remouit altera terra crebram i loco eius
infundis: Sed hoc pdeat si rigare no cesses. Mense februario et marzo piceus
piceus inferit more quo dictum est: cu de uisione loqueremur sub cortice et in
reuro. Insula aut piceo agecti melo ut no nulli amigialo et spino: ut drigelus
oeno et sero et ridoneo: ut aliqui et puniro sed fuso ligno. Sarculus pice qui
inferat ante solstiu: amniculus esse debet: et prius qd figat folijs et omni tene
ra pte primari. post solstiu uero eum figis qui sumu germen includit: pice
omni genere inferit. Condienda sunt picea in die placo decrescente luna
a xxii usqz i octaua. Eade poma sicc et manu lecta hora a sda i quatuor
ut a dy i decima a radibz diligenter electa integra et ppe dura et ab ipso
uicidia spirato uale dnuant: quod opculo regit et deorsum os eius mltis
atqz obruit in eo loco circa que phemis aqua decurreu: It que dura sunt
mcarene et ante piceus i acruo posita ubi se mollire cepit i uas fertile in
rectu piceus poma et opculo supuenit et replant. Vas breui sero be demerit
i eo loco qui condie sole tangat: plurimi picea obruit inter palas aut fouita

suaveunt. Alij hanc locum in tenacibus suis pueris condidit: et vobis uasculis cum
epso ut pure cluibus ipsa sub diuo obreuer. fabulone. rexerunt. Alij pira qui se contingerent
in celo suauit. In pira diuisa et pueris gemitu sole sicant. Aliqui aqua salina in caput
indare calefacta dissumant: et ei post in feigide pira suanda demergunt. Tunc exopt
post tempus ex quo condunt uicco. et eius loco oca confuunt: ut nocte et die in feigide salina
nere puerunt. post in aqua pura biduo macerant. demum in sapa sub pasto ut dicitur uno mela
custodiunt.

Vinum piri et acetu

Vinum de piris fit: in contusa et sacro rarissimo condita ponderibus adpremantur aut piceo hinc
ducant. Sed prima accessit estate. Acetum fit de piris. pira siluestria ut aspi generis matura
in umido resuunt. post diu demum mittunt in uascula cui fontana aut pluuialis aqua mi
satur. et optu uas per triginta dies relinquit. ac subinde quantum sublatum fuerit acetum ad usu
tantum redditur aque ad reparacione.

Liquamen ex piris

Liquamen de piris castimoniale sic fit: pira maturissima in sale calcantur integra ubi cae
neg cox fuerint resolute. ut in cupellis ut in uasculis ferilibus pueris condunt. post mense
rectum suspense hec menses liquore dimittuntur sapotis uicundi. Sed coloris albiduli. Cor
hoc illud pderit ut ipse quo saluuntur aliqua pte uina nigella pueris.

De Melo

Mense februario et marzo mela seramus: si calida et siccata regio est octobri et nouembri
coz plura sunt genera: que nunc exare sup fluida est. Amant pingue ac letia solium
et au humore non ta rigore q natura supstitit. Et si in arena ut aregilla sit rigore
adiuuat. Montanus loas debent ad meridie uicla constitui: et feigide solo pueniunt si celi tpe
adiuuat. Nec in aspis et humeris sedem reculant. marciu et acetum solium poma uicmici
loba efficit et cadunt. Serunt omni genere sicut piri. neq exare neq offodi desiderant.
Id uero eis magis pte conueniunt. Stercus rinde non exigunt sed quide sed libenter assu
munt: ut si cineris pulueris miscant. Amant modestas rigaciones: putano illis apta est.
Sed maxie ut accida aut male nata tollant. Cuius sciret hoc arbor et itener
tate de gene rat. Si radica sunt poma. fixe radice lap uerius poma recumbit: lacerte
uicidys felle si tangat circumina non purebit. Vocemz quz si ullo stercore mixto hume
ueme aut felle bubulo extinguunt. Que si plures arena arbore sunt: exco si alpeo semel rasi
non ultra nascunt. Que raxa sunt bubulu stercoz obdunt. Si spissa poma ramos honorabit
interlegenda sunt queq uinola: ut alimentu ceteris suris expecta et generosis habundantia
ministrat: qua numerola uilitate pdebant. Malus omni genere infestis potest quo pteq.
Mense februario marzo et alijs quibz infestare in melo in piro: ispmo. pumo. Sorbo. plero
platano. populo. salice infestit. Diligenter legenda sunt mela: que uolumus custodie.
Ea in locis obreueris ubi uentus non sit stramentis pueris in creare subreus. cum uilos secreta

disponimus: qui cumuli frequenter diuisione sequuntur. Aliqui diuersa dixerunt ut singula
 in fasciculis fistulis piratis atque obliquis claudi ut argilla inuolui: uel solos pedunculatos extra ali-
 ni: ut in tabulis sub terra pulcra disponi: et stramentis de superiore parte oboperiri. Mela rotunda
 que orbiculata dicuntur: sine cura toto anno suare se possunt. Alij in purco ut cisterna
 demergunt uasa fistilia: quibus diligenter piratis et claudis mela committunt. Alij ex
 arbore mela allata supererunt: et pediculis eorum parte frequenter melis super tabulam
 y ordine disposuerunt: in cuius folijs subit expolung. plerique slobes populi ut abietis mela
 mela difundunt. Constat mela sic ponenda ut pediculorum partes deo et lum facias: neq[ue]
 antequam sui necessitatem uideant esse contingas. Vinum et acetum sic ex melis sunt
 ex p[ar]tibus in p[ar]te

De cidonij

Cidonij seminis plerique tempora diuersa dixerunt. Tamen michi usu cognitum est in italia
 circa uel in mense februario: ut in h[is]pania marcio plantis cidonij radicata in p[ar]te
 nato solo tenuisse adeo feliciter: ut sepe sequentes anni fruge gaudent si posita
 marcio status fuissent: longis fructibus et callidus: excremo octobri ut nouebri in crante
 ponantur. Amant cidonea loca frigida humida. Si in tepido statuatur opus est illi rigore
 suauiter. Secum tamen statim mediocritatis inter natura frigoris et caloris: et ipsam et medi-
 cibus pueniunt: magis tamen inclinata et deuota desiderant. Secum aliqui carumimib[us] et
 talia. Sed t[er]ribus est in crantibus pueniunt. Ita ponende sunt large arbores cidonei ne altera qua-
 riente uento stulticia tangat alterius. de minor est ut ponit in uic[us] stercore: maior uero
 cinere: ut recte puluere: semel toto anno radice missa. poma in his et cito matura: et
 maioris incrementi assiduis humor efficit. Raranda sunt quotiens celestis negatur
 in h[is]pania. Et circumscribenda locis octobri mense et nouebri frigidis februario ut marcio: nisi
 circumscribenda adhuc: aut sterculis efficit: aut eius poma dege nerant: putanda et sunt p[ar]tem
 et uicinis omnibus liberanda: si arbor egra est: amara: aque equate mixta radicebus
 debet affundi: aut calix uicinis copatus in recta: ut resina laculacis p[ar]te liquida mixta t[er]ra
 arboris allini: ut ablaqueare arbori circa radices ipsius murex poma cidonea p[ar]te magni-
 tudine eius ponenda et obueruanda firmant. Quod annis singulis factum custodit uicinis.
 Sed arboris longe decogubnat et t[er]ra. Mense februario cidonea insunt melius in t[er]ra
 in cortice. Recipiunt in se furculos prope omnis generis: p[ar]te p[ar]te. Sorbi: omnium maloz
 que meliora p[ar]te p[ar]te. Insunt aut nouelle arbores quibus suauis in crantibus est. Si maior
 est circa radice melius infert: ubi cortex et lignum b[ar]ticis solis adherentibus h[is]pania.
 legenda sunt matura cidonea que hoc more suant: uel inter binas regulas posita
 si luro ex omni parte claudunt: ut si de festo in quoquat: aut passo. Alij que matura sunt
 fieri folijs inuoluta custodiunt. Alij tantum locis h[is]pania re ponunt a quibus uentus excludit.
 Alij circa ut arboris in quatuor partes diuisa: sublati omnibus que in medio sunt: uide sic
 in meli obuertunt. Alij in meli murex dimittunt: in quo genere condendi satis matura

diligunt. Alij milio obreunt ut paleis separa de mergunt. Alij pluvio optimo
usculis mittunt ut uini et defici. ad suanda adonea. equid corpus efficiunt. Alij
dolij multi mergunt. atq; ita claudunt. quod obreant reddat et uini. Alij patina
noua sicco gypso obreunt separa adonea

De Siliqua

Siliqua februario mense serit et nouembri et semine et plantis. amat loca maritima.
callida sicca. campestris. Tamen ut exptus sum in locis calidis fecundior fit si adiu-
uet humore. pot et ualeis poni. Si robore desiderat largiore. Inseri ea post mense febru-
ario cedunt aliqui in primo ut amigdalo siliqua suant diuissime. si expandant
in caribus.

De Moro

Amara est morus et uinis. Mora nascuntur ex semine. Sed et poma et uirgula
degenerant. Secunda est talis ut caucumby. Melius autem talis scilicet pedibus ex
utraq; pte leuigatis ac fimo oblitis. in loco antefecimus in mergimus ac tegimus
cinere terens amixto. no amplius q; quatuor digitis optimus. Sexennis amedio
februario et toto marcio. longuere callidioribus octobri postremo. ut nouembri uincio.
Sed uicino maxio die nono et aprilii. Amant loca calida sabulosa et plerumq;
maritima. In toto ut argilla uix comprehendunt. humore assiduus mors p dille
no credit. fustibus letat et sterore. putra in his et arida post reuencit sunt putra.
Planta si robusta transferes mense octobri et nouembri. si tenera. februario et mar-
cio. Si robore desiderat aliores et tenuilla maioia ne umbra spina alterius. fevarem
letore q; mori arboris fieri. aliqui tradiderunt si pto rato hinc inde tenuere. sigulos cunq;
inferimus trebrati. hinc inde letati. Circa octobris calendis morus ablaqueanda est et
radibus eius uini uere eis recentissime fere infundende. Inseri in fimo. et uile tantu sub
corre vino uisum copiosu. Sed ptoit magne Infelicitatis augmenta

De Auclana

Auclana ponende sunt miris suis. no amplius supra terra durenda est q; consistudine duoy
digitoy. plantis tamen et sobole exptus sum melius puenire. Mense februario seu pla-
ta seu semen exponit. Gaudet loco marcio. humido. feigido. in sabuloso mense Ju-
lio circa nonas auclana matura est

De mixa

Hinc sunt mixa ex nucleis in aliquo uale positus dicitur plura induantur firmitatem
celo tepido terra soluta. humore moderato. Inserunt mense marcio forbe ut spring

De pomis alijs alioz mentium

Etiam nunc tuberos fecerunt et iulcerunt. et ossa duca canox ut plantis eiusdem generis
ponunt et transferunt. et iulceri possunt. et multis iulceret et ossa pernox. firus et
longi tempatis nunc poni pot. Et sorbus hoc etiam mense feci. et amigdali semina d'oreis
obru. et longi tempatis nunc iulceri mense d'obruante. feigidis uero exuente. Conditi
tamen succulis antehy germinant. Et pistacee planta ut nunc statui. aut iulceri pot.
et castaneaz aspi. Hures quoqz iugulandas. et nunc seminareis recordi. et ipm.
genus iulceri et feigidis ut humeris locis. nunc poterunt pincta seminare.

De Educatione porcorum

Humidiores maxime feminas iulcere debentur. legendi uis et ampli corporas. Sed rotundi potius
longi uentre et clunibz magnis. Rostro breui. ceruice gracillula. Sed spissa. libidinosi. amniculi. qui
ulqz ad quadringes iulcere feminas possunt. scrofas uero longi lateris debemus elligere. et quibus ad
subtinendum feture honis magnus se uenter effundat. cetera ueribus similes. Sed d' regibz
feigidis densi et nigri. pili interpidis qualibz puenereint femina. ad cocandum ulqz ma
nes. by. paruis onera gestare suffiaet ad concipiendum amnicula debet incipe. Quato
exempto mense paruum nisi quatuor. inapient. Incipiunt aut sicut dixi mense fe
bruario ut solidioribz hocbz nati et stipula succedente pascant. ubi facultas est reanigedi
uendit. qui subinde nati sunt. ceteris matribz fetura recipit. Genus hoc omnibz locis
haberi potest. Melius tamen agris palustribz h' sicis precipue. ubi arborz fructuosoz
silua suppetit. que subinde matricis feturibz alterna p annu mutatione succuat.
maxie locis gramminibz et canax. ut iuni radice mureunt. Sed deficientibz ali
mentis p hyeme nup pberda. sunt palula. glandis castanez ut feugiu lula exre
mentis ceteroz. uero magis cu lactant nouella uerentiaz poras solent nocere.
neqz gregium claudende sunt porce more alioz pcedu. Sed aras sub porticibus
facimus quibz matre unaqueqz claudat. et alupnu grege tuore ipa descendat a
feigore. Quare a supioei pro drecte sint. ut lebere numeru pastor exploret. et
opretis amatec fetibus sepe subueniat subtraheudo. Curabit aut ut fetus propoz
cu unaquaqz pcludat. plusuero h' by. sint columella dicit nutrire no debet.
Machi uero unius expro pbat. porca cu palula suppetunt cu plurimu by. matre
delexe. quia licet plures possit educare. tamen frequentex enumero sueta d'haet.
In poras etiam illud est comodum. q' d' nulli uineis. nec d' uingentibz ut exacta uide
ma grammine pferato diligentia fossoriz inuuant.

De uno mixturæ altee

In huius mensis initio. altee mixturæ sic facies. Quatuor uniuersis. x. sexstans
lagenâ et barax mixti libras. d. miscelis d. xxij. d'oz sparcu confusa.

transigunt per quos uas quondam conuenit agitari. tunc palmae spicatae colabis et perdas
sexmens melis optimi fortiter. tunc pondus miscabis

De uite theraea

Theraea uite sic faciemus. cuius iste praesertim est ut unum eius ut acetum ut uia ut sacra-
mentum amplexu perinat contra morbum omnium bestiarum fit autem sic. Sacramentum quod parandum
est tritu digitorum spatium in yma parte findat. et sublata medulla ad eius uide teriace medica-
mentum addat tunc terre mandet unguento diligenter attritu. Aliqui eadem sacramenta iam
medicamine sacata in terra squille bulbum recondunt. et teris hac ratione committunt.
Aliqui antidoti eius affusione radices uitis infundunt. Sane sacramentum si de hac uite summa-
tine ad transferendum potentiam materiam medicaminis non tenet. Opportebit autem teriace
infusione assidua uinis suis senescere uterare.

De uita sine semine

Est pilosa species uitis que grauis interiorebus caret. hinc efficitur ut summa roboritate
sine impedimento sorbere possit. uelut unum omnium corpus uicari. fit autem grecas auto-
ribus hac ratione per arte succedente natura. Sacramentum quod obiciendum est quantum latebit
interiora tantum findere debemus ut medulla omni sublata ac diligenter exculpta medulla
uicem diuisi per unguento contrita deponere. Inuicem tamen papirus adhibent esse fructu.
et sic in humida terra esse ponendum. Diligentius quida sacramentum reuicem quatuor exat
est in terra squille bulbum demergunt cuius beneficio asserunt facta omnia comprehendere
posse facilius. Alii tempore quo uites pumunt sacramentum feugiterum pumare uitis in ipsa uite quod
possunt de alio sublata medulla exauant non diuisum et calamo affixo agunt ne possunt
duerit. Tunc ΟΠΟΗ qui renaycon quod greci sic appellant in exauant per sustinuit.
ex aqua prius ad sapor pinguedine resoluta. et hoc transfertis octidibus semper re nouat
donec uitis germina nouella pcedant. et in grauius malis fieri hoc posse firmat. a grecis et
inter alios opus est ex pira

De uite nimis lacrimosa

Uitis que lacrimas nimietate tabescunt et deplorando uinis roboris sui succum abeunt.
tunc uero casu lacrimoso greci summi fieri iubent. Si hoc minus pcedit radicum robore pingue
resolandi ut afficiat medicamentum uulnugis pcedit. Tunc in subla amurea ad medicamentum
decoctum et refrigeratum pluge ex alio plinet. et sub hoc acetum arce fundet.

De uitis alia confectio apud grecos

Greci uide murete sic papiunt tempore. Nixi barchas muretas in umbra sicatas et postea uitas
uinas uis. muretas in linteis et suspendis in uino et uas coopus ac linteis et tunc plurem diebus
sic fuerit autem et ueris. Aliqui mureti barchas sine pluuia collectas muretas ex
locis siccioribus calant ut expriment et uino miscant uis cotidiaz mensura per afoea

um. Quod unum medicinae quod dicitur nisi stupens utendum est. Stomachum solidare tum
banc resectionis sanguinis ythre. Fluore uiciorum alterum. Iam distemperare passionem medi
cabilitate affare

Ut yppomata sponte nascentur

Conditum ut abstrahat: ut uolantia ut volatae pcedere fortue ex uisibus ut natura. suscipiat
quod parare succur indultoria. Si sacramenta i uas aliquod semiplena supradictis ponat
mixta fuerit ut uia terra simul resoluat ad leuium modum donec oculi sacramento
nitantur exire. Tunc eade sacramenta gemantia i quo uolueris loca uisum ceterarum more
deponas

Ut boreiones uicij nascentur

Ut uis boreiones albos affere possit et nigos. greci sic fieri iusserunt si uisne sint
uicij niger et alba cu putant sacramenta utriusq inter se diuisa sic iunge ut medios
utriusq generis oculos equando reddere possis unitati. Tunc papice ligabis sicite et
molli atq humida terra circabis aline. et interuentis tene diebus ad aquare donec
germen noue fecondis exumpat. hinc exempto tpre si libuerit genus affines y plu
ra sacramenta

De horis

hic mensis i horarum mensura cu nouebet mense concordat. quas hac numeri ratione
colligimus

hora prima et xj	pedes	xxij
hora sda et x	pedes	xxij
hora tertia et viij	pedes	xij
hora quarta et viij	pedes	x
hora quinta et viij	pedes	vij
hora sexta	pedes	vij

Tituli mensis marcij

De putandis vineis et rursendis et pagedis vineis

De pennis purgandis i locis feugidis et plantandis agris

De panuro et mleo fendo cu disciplina

De arce fendo cu ordine suo

De canabo

De acera

De novellis puluerandis et fodrendis vineis palandis ac ligandis et veteribus vineis restituedis

De vitiis unica repositio

De agris vineis restituedis

De las ludente curare

De oleis a murea saginandis et cetera cura cura. It de seminacis et rosariis fenedis ut colendis et laxiendis fuermentis

De ortis i eo id modis cu disciplina: de ulpico alio et cepulla curilla reuto senapi caulibz malis armoracia origano lactuca beta porro capuci colocalis sativocum nasturmo nasturco itibz rufanis. de melonibz et cucumere cu disciplina sua. It de asparis et fongis cura.

De puma

De pomis i eo et p de malo punice cu disciplina et vini sui confectio

De citra

De mospello

De ficu cu disciplinis suis et alijs pomis quor disciplina suis mensibz continet

De pomis alior mensu

De copandis bobus tauris et uanis

De domandis bobus

De equis et equibus et pullis

De mulis et asinis

De apibus

De horeis

De purandis vineis et infundendis purgandis vitibus

Hor mente locis frigidis puratio vinearum celebrabitur de qua abunde februario mense locuti sumus usque quo incipit germina esse suspensa: nunc vineas oportet inspicere ad vineas non aquato sed spisso humore lacrimabunt: Seruabimus ergo ut vitibus qui in vitibus solidus sit et alimento humoris exhiberet: neque ulla uetustate aut diuina lacrima accretat. Tunc deale uin furculi qui inferendi sunt sint solidi rotundi gemis spissis et plures ocula. Tres tamen oculi in infusione sufficiant. Radendum est ergo sarmentum ad mensuram digitorum duorum ut ab una parte sit cortex. Aliqui non parunt nudam medulla sed leuiter radunt ut massa sensum possit et cacumen exire: et corticem pars corticis noue maris aptet. Infundimus oculis ita infundendus est ut reuero unctus adheret: qui oculus exteriori parte debet aspicere: unculo salinis inhiis et paleato luto desuper aligari. Tegumento quoque aliquo auentis et a sole defendi: ne hi quantant hic adhuc ubi aloce tunc cepit: ligature ipsi pinnulo circa uelspanum tenuis debet frequenter humor affundi: ut hoc alimento contra uin celi torrentis amittat. Cum ergo germe rumpit et aliquid incrementum cepit calami ad uicem debet amitti: ne motus aliquis frangit praedentis sarmenti quatset etate: ubi solidus quantant passit: uncula oportet abscondi: ne adolecentia molissimi geminis modo dure constructionis angat. Aliqui in terra semini spatio effosse uini furculos inferunt: et bina congectionis accumulanti: ut hoc quoque nouis sarmentis praeter nuncius alimenta subueniat. Non nulli circa terras melius affertunt: idcirco quia in alioqui distrahunt comprehendunt usque ad solum ut cognoscit vineas locis frigidis purgandis sunt: seu patino: seu sulco: seu scrobibus more quo dictum est.

De prunis purgandis et locis frigidis profundendis agris

Hiis locis frigidis pruna purganda atque suanda sunt: locis gelidis colles pingues et agros uliginosos profundere atque exarare conueniet. Februaria etiam que Ianuario mense sunt facta reperere.

De panico et milio fendo in ordine suo

Validis et siccis regionibus panice semis: et milium leuiter et soluta terra desiderant: nec in sabulone solum sed in haecena quoque ueniunt: dummodo celo humido et sole sunt: ueriguo: quia siccum et aridum agrum reformidant: herbis liberent assidue: quibus sextarius spatium uigenti complebitur.

De acere fendo

Hiis acere utraque fere debemus loco lenissimo celo humido: macerandum est per die ut possit citius nasci. Iugere tribus modis conficit. Cicer grande nasci graeci dicunt si

infundat^r aqua tepida per die amare etiam lora maximita: temporibus puenire si forent^r
autipno

De Cannabo

Hoc etiam mente canabum serimus usque in equinoctium: hac ratione quia in februario disputa-
tum est

De Cirera

Hunc Cirera sicut: que distat a crecula solo colore: que sordet et nigrescit est: primo
fulto ut secundo solo leto Jugera quatuor ut crebus et etiam duobus modis implebitur
De nouellis puluerandis et fodiendis uinib; pallandis ac ligandis et ueteranis uinib; restitue-
dis et Egas et lesis

Hoc mente nouella uinea incipiat puluerari: quod nunc ac demum per omnes etas usque ad octobres
faciendum est non solum in herbis: Sed ne tenera adhuc semina solidata terra contegatur.
Gramini radices et plures uinib; nocent extirpande sunt. Hunc locum frigidum uincary
felle celebranda est: et pallande ac ligande sunt uites. Sed nouella mollib; uincub; alle-
gemus: quia ea tenera uincula duriora patiunt. palus maiorib; solidus: minorib;
ponat. ~~Ex illis in umbra molesta statuat ab aquilone: et plaga frigida spano quatuor~~
digitos ut semperis remotis a uice ut possit exomnitate circufodi.

De uetus uinea repet

Uinea ueteres: nunc aliqui a terra altius reuocant studentes reparationi: sed uicium
est. Haec plerumque uastose plaga sole putrescit et rotibus. Quare hoc genere repet: perisala
queabit aliis donec eius nodus appareat: demum infra terra super nodum recidat: ut opta
de fagore et sole nihil timeat. hoc faciendum est si optimi generis uinis est et alte
posita: alioquin generosis melius existimanda sacmentis. Omnia supradicta locis
calidis primo mense frigidis uero post Idus ipsius exequet^r.

Egas uites refouere

Egas uites ut quibus fecimus arelat circufodis: et uenia uerec suffraginis. In anere sacmenti
ut quera areto mixtu subire: aut malis areta terra letamine refoueto: et que germi-
nant fortiora dimite

Lesas uidente curare

Cum uinis uidente ledit aut ferri plaga: si terre uincta est alline stercore ouillo ut ca-
perno: tunc terra mixta et circumfossa ligore curato. Sed si in radice lesa est
opis liquidum letamen amisce.

De oleis amurca saginatis et eorum cura. Et de seminibus et rosariis faciendis ut cole
dis et facienda fuerint Marcus

Hunc oleis laborantibus oculis radices insulsa amurca fundit maximis arboribus quod colu-
mella dicitur by conyis medicorum quatuor. ceteris per extirpatione sufficiunt. alij paleas
fabe hinc per maiore arbore. quales alij veteris urine humane reuico quantum lang
uadet abundant. et arbori mortuum statim faciunt maxie locis siccis reuico ante robo-
pro. olea sterile terebro gallio pforabis. tunc duos frugifere arboris ab austiali pre-
tamis eiusdem magnitudinis tollit et sterile i forame utcumq; conitit ut lapide uel
pomi ut quercu palos. et ablato eo quod supabit. luto paleato creabis oculere. si
sine fruge luxuriant oleaster. palu radices eius insige. Hunc etia quib; moris
est frumenta iteru sarere conuenit. Hunc locis frigidis seminaria qd seben-
acis dicta sunt barbari et semina fiant et rosaria inmensis initio prolant

De ortis

Hunc orti optime sumunt intra autumnus mense marzo caedinis sexu. Terra sterco-
rata et solam diligit hinc pingui possit melius puenire. Et hoc illi contra talpas pdest
si pangat in solido ne terra ab inimicis animalib; furib; pforat. Sexendi sunt
caediu luna crescente i arca ia patra semina spatio semipedis discreta sint. Caue udu
est ne semina inuicla ponant. Na debiles in arcuos et duos recabut. no alie i prima
sunt. sed reibus dignis coprehensa mergunt donec ad primos articulos terra pueniat.
Tunc leuiter opant et herbis liberent assidue donec plantaria soluent et exigent si etas
intereuerit. si acumina semina confermas spms crebunt. Itē si semina eoz ma-
defeceris per reidui lacrimo oleo ut nardo. ut opobalhamo ut luro role ut masticano et pol-
tea. sicca de pfloris eiusdem saporis orient cuius unguentu semina adhiberunt. Singly
sine ans a radice auferende sunt plantae. ut nec mateos tangent et soboles y alia
spatia digereat. Cu aliqua tamen radices pre uelendi sunt. quos resuatis ad semina
colligenda. liberatis omib; pullis. terra supregere debetis aut cocare. na solent semina
sole ut imbreib; interire. Contra talpas pdest. raris frequenter hie imedys conuictis.
Mustelas hnt ptermax; mansuetas aliqui foramina eoz eubera et luro aggregat;
curumerys i pleuerunt. Non nulli iuxta cubila talpar; plures caueas apunt
ut illi terenti fugiant solis admisu. pleriq; laqueos maditu eoz scas pendentib; ponunt
ha etia mense ulpau bene. et alliu seminis et cepullas. et amella locis frigidis et ane-
tu. Hunc et sinapi et caules optime sunt ut plantant et malua situe remouerea
et origani planta transferat. lactuca et beta et porrus et rypar seci possunt. et
colloratha ut saruccia et nasturau. muba etia et castanos nnt aliqui sexunt qd
utunt etate. Hunc melones fendi. rarius distent mrex se semina pedib; duob;
locis subactis ut pstratis maxie haecnis. Semina eius multo et lacte per reidui

maceranda sunt: et tunc in siccata ponenda. hinc sennes efficiunt. Odrati autem
si eorum semina multis diebus inter rose folia sicca mergunt. Hinc et curumexes se-
minant ex eis sulcus factus altitudine sesquipedali: latitudine pedum trium. Inter sulcos
vni pedum spatium relictum relinquunt ubi possunt uagari. herbis uiuant ideo sarcule et
rimatione non indigent. Semina si ouillo lacte et multa macerata dulces nascentur
et candidi. longi ac teneri sunt si aqua in parenti ualculo sub eis ponas duobus pal-
mis inferioribus ad qua festinando tales efficiunt. Sine semine nascentur si prius
eorum semina oleo sabino pingantur et herba ea que culx dicitur trita confectur.
Aliqui flores curumexis in uinicule sue capite cane miserunt cui prius omnes nodos
preauerunt. Ibi curumexis nascitur in minima longitudine tenuis oleum sic me-
tuit ut si iuxta posueris uelud hamus pollicetur. Quotiens tonat uelut timore
conuertitur. si eius flores sicut in uere sua est in forma ferili clausuris ac ligam-
entis quale uultus forma ut hominis ut animalis habuerit tunc curumexis figura
ostendit. hoc omnia gurgulibus marcanis asseruit. Columella dicit loco apertus et bre-
uissimus si rubos habeamus aut ferulis et post autumni equinoctium his iuxta textam
relicta et ex auarum ligno stillo inter medullas letamine immittamus et curumexis
semen addamus. hinc nasci feruntur qui possunt et inter frigora non negari.
hoc mente et aspagos fecimus circa apertis et pingui loco humido. subarro-
ta ut minoribus foliis ad lineam directis hinc aut terra graui semipedis
spatio discreta ponantur. De hinc stercore solui tegantur et herbe subinde uelut
phyeme super stramina uentant. primo uere tollenda hinc post triduum
aspagi. Sed expedire ratio est si aspagos fongos ponas que cito fructum
miserent. hec sic sunt. Semina aspagi quanta tribus digitis comprehendere
possis post Idus februarias pingui et stercoreato loco in singulis foliis ponis et
leuiter obruas. his cocumibus radix conoxa nascetur que appellatur fongea.
Sed hoc moras habet. nam per biennium in seminario suo est. stercore et assidua
curacione nutrita. Denique post equinoctium autumni transfertur et uere
aspagi dabit. has ex utriusque comparare. sed longa expectatione nutrita eas
tamen in sulcis disponemus. si loca sicca sunt inter medios sulcos si humida in
mitate sulcorum. humor fongos aspagoz transitu suo debet tantum consistere.
Aspagoz que primo proleuerint confringere debemus non auellere nec adhuc
inualida moueamus fongia. ceteris annis auellendus est ut oculos ipsius gemi-
nans

aperiat. Quia si demerps referuntur loca que fecunda esse consueverunt remanere asperius
radice claudunt. Minus bunt aut uere et amipno. refuabz eud quo supruentz
semina. postea scopis eius mendoz. tuc circa hyeme forgez ad hunc stercus et cetera

De ruta

ho mense ruta serit. locis apertis solius aieris ipsis contenta. loca desiderat
altiora unde humor elabit. si ponas semina eius. ad huc clausa foliulis singul
latius manu debetis affige. si in minoribus sunt sparsa castibus et castro obdura
cospicis. Canes eius qui in huius seminibus nati fuerint fortiores erunt. sed
seco nascentur. Ramuli eius in aliqua coctis pro comulsi uerbo ipse pro plang
tenebunt. tota uero translata morietur. nonnulli ramulos eius pro fabe miscerunt
ut bulbo. atq; uerba obruunt alieno uigore suandos. psecunt etiam maledictis. et maxie
iterca solari lateris ponunt qd p dote certissima est. Sed ut asserunt melius sati
ua puenit. Sub fia arboris umbra libentius acquiescit. no effodi herba. Sed op
rat auelli. In mense mulieris formidat arietu ab hoc mense usq; i octobree tota
comandum fit. amat terra pingue. sed et marco solo nasat. Semen melius pu
tat quod ut tunc fuerit delectat humore. Sem bna cu olere quocunq; nasctur.
ho mense curuebita benda est. amat sola pingue. humidu. stercoratu. solitariu
ho i curuebitis insignis est q longas puenit et exiles semina que i eoz coeuit nas
cunt. que i uentre fuerant. curuebitis faciunt castiores. que infundo largi si i
uexis carumini obruat. ubi adoletere cepit amimonis adiunct. que suant
ad semina usq; ad hyeme i sua uice dependant. deinde sublata sole ponunt aut fumo
altore semina pfecta deperunt. hoc mense blinis serit solo quatuorq; sed culto.
holus hoc neq; rimandus est neq; huculandus in semet nam fuerit ipm se p
multa secula seminis sui deiectione repabit. ut etia si uelz uix possit aboleri. Huius
etia seipilla serit planta et semine. sed ueritate meliori. lenus frondebit. si
iuxta pilana ut lora ut purci margines conferat. Anelus quoq; et ciminu
nuc bene serit. locis letiorib; melius puenit. sedq; ceteris. si humore uiuet et stercore.

De pomis et q de malo pumiro

Locis temperatis mense marcio ut aperti mala pumira semus. callidz uero et suris
nouebet. amat hoc arbor solius octobris maritendu. sed i pingui etia puenit
Regis est illi apra. que callida est serit plantis de marciu radice diuulz. sed
qum de multis gramib; serat melius tunc ramus eius cubitalis i casus manib; et
causitudine. et capite uroq; acuta salte leuigatus. scobi uelud oblong imergat
prens tunc pocco stercore et rapite et ipse que yma est oblong. ut in eudo
solo malleo cogat ad inferora destigi melius puenit. si ponendus ramus

gemata in matre sumat. Sed qui i scobe deponit si reos lapillos i ipsa radice constituit
pudicit in poma findant. Curandum ne in gulta muera deponas. cedunt acida
fieri si exigent assidue. in scobis i his et suavitatis pnt et copia. cuius tamen in me-
tan aliquid debet humoris opponi. Curatodi autumno debet et ueruo. Si acida nascunt
modica laceris cu uino testu p summa arboris racumina oportet infundi ut ablaquis
radicibus rede clamus infigi. Aliqua muera obruat ad radices. cu no nulli scobis misceat
aluminu atq potan. Si flore non continet urina ueruo cu pari mensura aque tepabiz et
ter p annu i radicibus fundes. Vni arbori amphora ingesta sufficit ut amura mris
infullant ut alga radicibus iunges et his rugibus i mente. ut arboris florentis reuad
plures circulo debetis includere. ut coeis anguis inuolueret. si ceperit poma
lapide i media arboris radice supponis. ut squilla circa arbore scobis. et si diu
pendent poma tenant sicut i arbore habent inuolueris. in tota annu sine coey-
none sunt. si ueruo laborant. raris radicibus felle bubulo et aduino moeruit.
aut clauo eneo si ueruo cois pures districte rudent. ut asini ueruo scobis
cois admixta potan ueruo obruat. cuius cu luxurio circa pumia ten cu
frequente infusus lecta et huiusmodi scobis arbuta. asserit maxime radice
Thy grana fieri si argille et recte quar in pte giphi miscas et toto tercio hor
genus terre radicibus eius adiungas. Ita dicit muera magnitudinis fieri si olea fistulis
obruat circa arbore pumia et i ea ramis cu flore claudat ne recedat ligna
ad patu. tunc obapta olla contra aque munit inuolueris autumno patefacta
sue magnitudinis poma reddebet multa i pumia ipse asserit poma pcedere si tati
malle et portulacae succis equaliter mixtis anteq pcederet tunc arboris allinat
inlece posse fremat de ramis conuione et medulla ueruo diuisa se iungat.
In se tamen inlece pot ueruo apales. Etas mente maximo ueruo. Sed scoto tercio
fuculus eccetillimus statim debet inlece. ne mora exigui qui est. sicut humorem
pumia mala sunt. si pumia pediculis ordmata suspendas. ab hoc lecta integra
i aqua maxime ut muera feruente murgant ut obibant post tertia sole succet
ut sub diuo nocte no maneat post i loco feigido suspendant. cu uolueris ut aq
dulci pendit macerabis. ferunt ueruo emulacri. si si atatu ueruo separa pates
abruant. Ita fit fossa longa et coctex eiusdem latitudinis pnt. cui mala accurs sine
culis affigunt. Tunc inuolueris coctex sup fossam poma. ut mala sine terre tactu
subtus pendencia ab humore defendat. Ita si induant argilla et ea sicut a loco feigido
pendant. Ita si senola sub diuo obruat que habeat harenas usq ad mediu et mala
cu tenacibus lecta ipemant tamus singulis ut samburi ueruo et ita segeta i are-
nis figant ut ipa quatuor digitis emineant ab harenis. hoc et sub tercio i scobe

fieri pot. Et unguis est ad fundum huius ramo longiore tollant. Aliter nifera clam
ad mediu aqua mittit. et suspendunt mala ne humores tangant ad terra claudu
ne ventus recuperat. Et dolia intera oedum sic ordinat ne se inuice tangant et dolia
dehinc opit. Omnia de malis generatis conficis hoc modo. Grana matura purgata
diligenter i palma fibella mittis i coctas exprimis et leuiter coquis usq ad medic
tate cu recte exis. pincis et gylans unculis claudis. alij sicut no excoquit sed singulis
sexarijs libras melis singulas miscent et i predicto vase custodiunt.

De circo

Mense marzo circi arbor multjs modjs fecit. femine. ramo. talea claba. amat terra
rarioris nature. celum calidum humoreq continui. si granis uelis serere. ita facies
terra mdues pedes fodies. cinere miscebis. breues areas facies ut utriq p canales aqua
dilatent. In his areis palmaria serobe manib apus et rura grana deorsum uerso acu
mine uincta constitues et obuia cordie rigabis. cuius pcedent si bnfino aque tepennis
uocis. Nam germinib semp ppa herba eunt. hoc hinc terra planta transferri
si ramu uelis pone no amplius selquipedem debetis imerge ne putrescat. Claba ser
comodius est. que fit manibey ceatitudine longitudine cubitali ex utraq pte leuigatis
nodis et aculeis recis. sed integra sumitate gemax. p quos spes futuri germinis timet
cat. Diligentior i fimo bubulo allinit utraq quod sumum est. ut maxima abga uesti
unt. ut argilla subarra partis utriusq extrema cohopunt. atq ita i partinato solo deponit.
Talea et granior et breuio esse pot. que similiter ut claba merget. Sed talea palmis
duobus suplit. claba omis obruit. In spacio no desiderat interualla maiora. Alijs arborib
no debet amecti calidis locis. sed ueiguis et maritimis maximis gaudet quib humore
exundat. Sed si quis hoc genus ut i regione frigida nunciat excoquit. loco ut parietibus
munito ut i meridiana pte uerso disponat hinc arbor. Sed hybernis mensib certam
streamine uelut agresti ubi citag refulsit aceri arbor nuda et secura reddat. Talea sine
claba eius calidissimis regionib et p autupnu pnt frigidissimis Julio et augusto positas
et cotidianis rigationib animatas ipse usq ad poma et magna incrementa pduxit. Ci
reca unari credit si curabitur uicinis nris sunt. quos uires etia coibute. utrem
circi arborib cinere prebent. Gaudent assidua fossione hinc pueniunt poma ma
iora nisi que arida sunt rarissime debemus absdere. In hinc mense apeli long
calidis. maro frigidis. no sub cortice sed fixo teuro circa ipas radices insit. It piceo
ut quida et moro. Sed nisi succuli ut hinc unculo. affert marcanlis apud
alios poms hinc arbor no crece quod ego in sardinea Territorio neapo
litano ifundis meis dxi quib sola et cetera tepida est humore exundans p gradus
quosdam sibi semp poma succedere cu maturis se areba obtiniant. areborum
uero etate florentia consequat. Quidam quidem continue fecunditatis sibi ministrante
natura fecunt areas medullas mutare dulcib si p reidm nulla aqua semina

ponenda marenent. ut o nullo lacte quod p̄tat. Aliqui mense februario truncū obliquo forāre
ab ymo recebrat. ita ut altera pte nō exeat. Ex hoc humore fluere p̄mittit. donec poma
foement. Tunc foramen luto repleat. Sic quod est mediū fieri dulce confirmant. Ceterū
et i arborē p̄ totū annū p̄cepto modū custodiri. melius si unsculus quibuscūq; claudatur.
si uelis legere atq; suare. nocte luna latente debetis cū ramis foliatis carperere et secreta
disponere. Alij singula uasis singulis claudunt ut gipso alluit et oparo loco ordinata custodunt.
pluribus iacetis scabre ut straminib; minims; ut i paleis terra succunt.

De melsilla

Melsilla longis calidis maxie gaudent. sed unguis tamen frigidis quoq; pueniunt. magis sabulone
pingui aut glauca terra. cui harena p̄mixta est. ut regilla cū saxis. Secunda est tales
mense marzo ut nouebri. sed solo stercoato ut subato. ita ut ureūq; apur tales stercois
obduat. Sunt eius incrementa medesima. amat nitari atq; rucifodi et parco humore
maxie siccitate sepe refoveri. Scribit in femine. sed i longiore spat̄ cū siue ramib; occupat
silo ex eo p̄uegandi sunt et amara ut humana uetere ueina. ad uiaū calce p̄fundedi
Sed p̄uicis p̄ arboris noxa ut aqua decori lupini. Sed p̄uicū hinc arborē stercois fieri
firmus et cuius uicū simul si radialis infundant fertile reddunt. Si foemine moleste
sunt pubera cū arcto et amore tepora necantur. Si poma labunt festu de cuius
radice sp̄sūm i media trūa pte figat. Inferit mense februario mē et i pro et mēlo
siue culis mē cūq; ex arborē mediā debet asumi. nā de siccitate uicofus est. In
reūo fixo p̄fendit est. Ha cōctis maris uicūm nōl m̄uicet. Melsilla ad suandūm le
gunt. ne dū m̄ta que et i arborē dū durabit. ut i mercolis p̄uicis ut i ordmē suspēda.
ut ut quēda pulchra condita. Die serena legant ar mediā et paleis obruant d̄irecta
ne ex uicib; tactus affiat. ut cū pediculis lora seminataura et salta aqua p̄ dies quinq;
macerata postea sape infundant ut enasent.

De ficu

Calidis longis ficu planta radicata nouebri mense. tempore februario frigidis melius marzo ut apli
ponenda est. si talea ut carumē ponas ultimo ap̄ili. cū ei se uiciorē siccūq; iudicet. plate
i scobe deposite lapides substituendi sunt ad radice hinc terra miscenda est. Si loca frigi
da sunt plantarū carumēna diuisis rāne inuenodis descendunt abeigore. Si carumē
uelis pone testulā ramū binū ut trinū ab australi pte decies et sic obruas ut diui
sa carumēna terra m̄ter inerte uelut res siue culos reddant. Talea sic ponemus ut
cetera cui leuice ab infima pte diuise lapide mergemus i h̄sso. Ego mense februario
ultimo ut marzo i ytalica plantarū grandes fiores p̄ p̄stmanū solū disposui et co anno po
ma p̄p̄erunt. super cōprehendendi felicitate uelut rabura reddentes. legende s̄t
plante i quib; frequens nodus exhibeat. Steriles reddunt que nitide sunt et uiclos

suos p longa mercedia distulerunt. Si planta fieri prius nureas i seminario et matrem
 transferas i scobe poma generosiora pducet. Aliqui multa p dille conferant si planta
 fieri diuiso squille bulbo murexita struunt i uinculis collocemus. Scobes amat alios murex
 ualla maurea. terre genus dureu et graale et sicca p uenti sapore pomoz. pro uenit et
 petrosus atqz alpis. tamen potest longi prope omibz fieri. Que i montanis et frigidis locis
 nascuntur quia minus lactis habent ad firmitate durare no possunt. usus illis diuicidi est
 melioris magnitudinis et saporis aequi. que nascuntur i campis et locis calidioribus et pigui
 ores sunt et infirmitate durabiles. Si gra numerate uelimus inensum est. sufficit
 q omibz equa cultura est. Illa ditantior est q i caecis melius alba fiat. In locis
 nimis frigidis p coquas ficos sumus. que cito ueruat ut ante yberis genus hoc possit occu
 rere. Calidior uero et aethiolicis ea qua seca matureat gaudet assidua fessione. p autem
 nu p dicit si terreus amoneas papue de amariis. Recidenda sunt i ea que aut pueru
 aut male nata recipiunt. et ea ratioe pumida est: ut inclinata p latera possit expandi.
 In locis humeris ficos saporis obtuli est cui ricinatis contra hoc radioribz aliquantula
 cinis debet affundi. Aliqui interficarias caprifica neborce texunt. ut no sit necesse
 p singlas arbores p remedio eade poma suspendi. mense Junio circa solstitium caprifi
 cande sunt neborces fieri. suspendendi grossi ex caprifico lino uelut cetera pusi. Si hoc
 desit aptam uirga suspendit. aut callu qd i ulmuis folijs inuenit aut acutim
 roemur circa radices arboris obruunt. ut reuincis arboris quo loco terget scarifi
 candum est ut possit humore affluere. ne uermes parat. P annu tecebrum ut
 lentis calca cu plantis fieri carumine ponemus i uerso. Vnins creis tollendi sunt
 uermes ex firo. Alij amurea alij uerore uermu ablaqueatis radioribus miscent
 Alij uirum et oleum aut sola calce uina lateris uermiu linunt. Si formice mo
 leste sunt. rubrica butiro et pice liquida mixta circa reuicū debet iduri. Alij
 coracium piscem contra formicas i arbore suspendendum esse conferunt.
 si feustus suos uelud eger piciet. alij rubrica aut amurea insulsa mixta aq
 arbore linunt ut canrai flumate cu ramo reuicē suspendet. ut alga murem
 ut falces lupmoz ut radia tecebrate amicu figunt ut multa feustu et pi
 que ferant i principio gremis carumina summa decurimus. ut hoc tamen
 carumine quod ex arboris medietate pedit. Si maturea fia uis sexotina fice
 incipientes grossos deate cu illos fabe fuerit magnitudo. ut ficos cito maturet luro
 cepe longioris cu oleo et pice mixto unge poma quando grossi incipiunt subraue.
 Aprili mense fieri debemus murex mure cortex sit si nouelle arbores sunt fixo
 ligno quod statim opicndu est et ligandum ne uermis murecat. melius cophedur

si neca terram verila inferant habita. Aliqui i Junio mense inferunt. fureculus legedus
est amicus duntaxat emm cedit inuicem ut minoris etatis. In oculis hinc locis hinc apli.
melius iulio mediante potest. Octobri mense locis tepidis pro pagari hinc tamis potest
Inferunt tamen i capite i moro i platano et oculis et fureculis hinc uentes hinc potest
ut i melle ordiante ne se inuicem tangant ut singte mra uide cucurbita clausa
locis uniuersis cauat. Et ite tellera que sciat i melle suspense cucurbita ubi no
sit ignis aut fumus. alij melle hinc recentis minus matuas i nouu uas fictile lectus
cu pediculis et ale sepatas recludunt et i dolio uini pleno uas narace pmittunt. hinc
alij dicit caritas y gra multa hinc. cu raro una sustinet. Exgo hoc gne quo rpa
ma tota custodit hinc delemus. In reabus hinc expandit iulij ad me ridie et adhuc
mellis i qualu refundit. Tunc calefacto hinc no ad panis coquendi modum suppositis rebz
lapidibus ne ardeat qualis includit et clauso hinc ubi distota hinc fuerit hinc
est callida interpositis folijs suis i uas fictile condit bene picatu denique pila. et opculo diligenter
obduat. Si pluujs abundanti reat no possit expandere sub terro ea lica ponit et semi
pde exagat arexera. et eas ad uis solis rinz subiectus uaporet. et submd hinc hinc
est diuisa ueritat ut hinc uera hinc et pulpe. hinc duplura i castellis hinc aut localis.
Alij matuas medio rure hinc et diuisas in reabus expandunt toto sole hinc. et reci
piunt nocte subiecta. Hinc hinc carumina obuiat. uiliter cu timetur. ut pta
tis hinc. Si carz copia no abundat. ut etia uarios hinc una hinc exhibeat. ramos
duos nigre et albe arborz ita mra se uniuulo hinc ac torques ut gemina misc
rogant. Sic obui et hinc et humoribus uin ubi p dice cepit germinantes
oculos aliqua sibi conexione conglutina. Tunc germen adunatu pueret duos
colores. quos unitate diuidit diuisione coniungat

De pomis alioz mensuum

Hinc et pirus ut malus inferi ac fieri potest. et adnea et peunus inferit et foeba ponit et
morus nouo hinc aprilis die et inferunt pitarca et locis frigidis pmi semie aspat

De comparandis bobus tauis et uacis

hoc mense capandi sunt boues. qui tamē siue de meis capiunt armentis siue emanant
idcirco no pabunt uilius quia nec du sagina tpeis pleni aut cellare possunt falla
cia uenditoris et uia sua aut repugnandum dominice cotumare pleni robors
exercee fiducia. hoc tamen signa ex pteenda sunt i bobus. seu de nro seu de alieno
grege fuerint. capandi ut sint boues nouelli quadrang et grandibus mēbris et
solidi corporis musculis ac toris ubiqz sine geribz. magnis auxibz late frontis et uis
pe. labris oculisqz ingratibz cornibus robustis ac sine coruature paurate

lunatis parulis naribus et resinis coerule. deola atq; copata. palearibus largis et circa
 genua fluentibus pectore grandi: aernis uatis. uentre no pmo. porrectis lateribus. latis lumbis. dorso
 recto et plano. cervice solidis nervosis et breuib; ungulis magnis. caudis longis ac scosis
 pilo totius corporis denso ac breui rubei maxie coloris aut fusi. Melius aut boues de
 uicinis locis habemus. qui nulla soli aut aeris uarietate tepent. aut si hoc deest de lo-
 cis similib; ad similia transferamus. Illud aut uniuersa curanda est. ut uiribus ad
 tenendum copent equalis. ne ualentioris robore atroci pariet exitu. In moribus hor
 consideranda sunt. sunt aegrii. mansueti. timentes. hortant. clamoris et ueberis ubi
 apparentes. Sed si regionis ratio parit nullus melioribus est q; uiride papula. ubi uero deest co
 ordine ministrat quo pabuli copia et labor cogit accessio. uir tauris quoq; cui cordi est
 armenta. construe re copabit. aut his signis a tenera etate sumunt. ut sint alti atq; ipe
 tibus mebris etatis medie. et magis que uicture minor est. q; declinat ilem. tota facie
 pnis cornibus tota uastag; ceruice. uentre subteito. uarhas etia uir maxie pabim;
 Sed ellegimus forma altissima corporis longi. ueteri capis et magis. alta fronte oculis
 nigris et grandibus pulcreis cornibus et papue nigris aure ferosa. palearibus et caudis
 maximis. Ungulis breuib; et cervice nigris et pnis. etatis maxie terime. qui
 usq; ad decenniu foetura ex his pcedit utiliore. nec ante etate termina. I aures ex
 his oportet admitti. Sed exit studiu diligens amotis femoribus nouellas subinde edu-
 cere. et steriles arare. ac laboribus deputare. Græci asserunt si mares creare uelis
 similitud tauri. coitu ligandum esse testiculū. si feminas dextrū. I ament tauris
 diu esse ante abstiniendos. ut cū tempus est arcus. eas dilati feruoris incumbant.
 Sed his armentis hyeme maritima et apertis loca etate opata paremus ac feigda
 montana maxie qua melius fouetis et his herba. inter nascente saturantur.
 pnis circa flumines ette pp loca. amena pascant foetura tamen aquis tepidioribus
 adiuuat. unde magis utilibus habent ubi pluuialis aqua. tepentis format lacunas.
 tollat tamen feigus hoc armenti genus. et potest facile hybernare sub diuis.
 quibus tamen septa fieri pp inuicia grauidax. eduent laxiora. Stabula
 uero utilia sunt stratu saxo aut glareis aut acernis deuixa aliquatenus ut
 humore possit elabi pti meridiane obuersa pp flatus glanales quibus aliquis re-
 sistere debet obiectis.

De domandis bobus

haerente ultimo domandi sunt termi boues quia post quam quēnu bene domari nō
 possunt etatis repugnantē ducina. Capi ergo statim doment. qui quid pnis cū
 teneri fuerint frequenti manus atrectatione mansuetant. Sed stabula moui

bonis largioribus spacijs hinc debentur. ut ante stabula loca nullis includantur angustis. et
pudici non aliqua uincantur. In ipso uero stabulo asseces transecula terra. sicut pedibus
alti configantur ad quos boues ligentur indomiti. Tunc colligis absolute temporibus et ipedi-
mentis omnibus die qua capti producantur ad stabulum. quorum si minima fuerit aliquis. unodie
ac nocte inter uncula mitigentur atque ieiunia. Tunc appellationibus blandis et illecebras
oblatore abore non alatece neque atrege. sed a fronte accedens bubulcus admulceat nondeq;
et terga precatet. mero subinde colligens. hac tamen cautione. ne aliquis cum rabe
contingat aut cornu. quod uinum si in primordiis effectui sibi cesside sensu obtinebit. Tunc
mitigans os et pallatium salubris ferat et iugula dimitte p pulsi adipis librales et offas
et uini sextarios singulos cornu infundente p fauces que res intra terdium totius
seuie rea resoluet aliqui eos inter se iungunt. ac docent onera septare leuora
et quod utile est si arationi pareant. Subarto prius solo excedendi sunt ut nouus
labore tenere adhuc colla non quatlet. Expedire autem domandi ratio est ut aspu
bonis mansueti et ualido boni coniungas. quo ostendente facile ad omnia cogitur
officia. si post domat uca deiebit. ut uis non afficiat igne nec uebere. sed prius ad deu
bit pedes eius ita ligentur unculis ut non possit pcedi aut stare sit pati. Quo facto facti
ac fime lassatus cauebit hoc uino

De Equis equabus et pulis

hoc mense saginati ac pasti ante admittantur generosis equibus admittendi sunt et repleti
feminas. ut ad stabula colligendi. neque nimis equale numerum omnibus debemus adhibere. Sed
extimans uicibus uniuscuiusque admittantur summittenda sunt pauca. ut nunc rosa coniuga.
que res officiat admittantur non pua etate durece. Iuueni tamen equo et uereby forma qd
stanti non amplius qd. xy. ut. x. debemus admittere. ceteris y qualitate uereu suax.
Sed admittario quatuor spectanda sunt. forma. colore. merum pulcritudo.
In forma hec sequuntur. vastum corpus et solidum robore conueniens altitudo.
latus longissimum maximi ac rotundi dunes pectus late patens et corpus omne
muscule de densitate nodosum. pes firmus et solidus et cornu concavo alius. aliaat
pulcritudinis partes hec sunt. ut sit exiguum caput et firmu pelle ppe modum solis ossibus
adherente. aures breues et argute. oculi magni. nares parue coma et cauda
pulsioe. Ungulae solida et fixa rotunditas. Colores hi papui hadius aureus ali
neus rufus murcus ceruinus gilbus simulatus. albus guttatus. candidissimus niger
prellus sequentis meriti. uareus cu pulcritudine nigro ut abneo ut hadio mixtus rana
ad equus colore. spumicus maculosus murinus obscurior. Sed admittantur papue
legamus clari. omnis coloris ceteri uero despiciendi nisi magnitudo meritorij

culparum coloris exusta. eade in equibus consideranda sunt. maximo ut sint longi et magni
 ueteris et corporis. Sed hoc in generalis fuerit amentis. Cetero pullos toto anno inter palam.
 dimittis scilicet mareis impleant. Equorum natura est per spatium xii. mensibus absolueret. Idem
 admittitur haudum est ut modis aliquibus spem sepeant per noxia furoris alterari.
 Sed his amentis pastur legamus pinguisima hyeme. aperta. frigida et opam punde
 annis estate. nec adeo mollibus locis nata ut ungularum firmitas de asperitate nil sentiat.
 Si equa mareis pari noluerat. tunc squilla naturalis eius infecta libidine idembit.
 demum grande no uegeant nec fame feugula tollerent. nec inter se locis uegeant
 angustis. Generalis equas et que masculis nutriunt alterius annis summittere debe
 rimus. ut pullos puri et copiosi lactis robore infundant. Cetero pullos sunt replede.
 etas inapenny admittitur quibus anni inire esse debet. femina recte et hinc
 concipiet. quia post decem dies ex ea soboles et tunda nascit. pulli equorum nati manu
 tangendi no sunt. quia eos tactus ledit. alidum. Quamuis ratio patit defendat a
 feigore. In pullos per etas merito ea sunt consideranda que signa bone indolis no
 ferunt. que in partibus ut mareis spectanda proprii. dabit et illarum alarum agila
 tasque documenta. nunc domandi sunt pulli ubi tempus hunc etatis excolerunt
 Consideranda sunt magni longa musculosa et arguta corpora testiculi proes
 exigui et ceteri qui in partibus dea sunt mores ut illi ex summa quiete facile idia
 tent. at ex incitata festinatione no distiale teneant. Etas consideratio talis
 est. Bino et sex mensibus dentis medij superiores adiuur quadrimo canini mutatur
 infra sextum annum molares superiores adiuur. Sexto anno quos primo molaribus ex
 quat. Septimo anno omnes dentes eius expleat. latent ad hunc etatis note. Sed
 puerozibus tempora canari incipiunt. Supraha mellece dentes plerumque pinnace.
 hoc mense omnia quadrupedia maxime equos ostendere debemus

De mulis et asinis

Si que nullorum genus recare delectat. equa magni corporis solidis ossibus et forma cete
 ra debet ellige in qua no uelocitate sed robore exquireat. Etas quadrimo usque in
 decemum hinc admittitur ultra conueniet. Si asinus equa fastidit admittitur ostentat
 prius asina donec robendi uoluptas soluitur adhibemus. qua subdura equa libido in
 rata no hinc et ex parte illecebre generis sui ignitione consentit alieni. Si mor
 tu fuerit ledit obicere aliquante unq labore mictent. Cecant ex equo et asina
 ut onagro et equa. Sed generalis nullu est huiusmodi animal. quod asino recare
 nascit. utiles tunc admittitur nascent ex onagro et asina qui post in sobole feruntur

agilitate fortitudinēq; restituant. Admissarum tamen astringit huiusmodi copore
 amplo. solido. musculoso streitis et fortib; membris. nigri ut muremi maxie coloris
 aut rubri. qui tamen si discolores pilos et palpebris aut auribus gerat colore sobolis
 plerūq; variabit. minore tamen maiore decē nō debet admitti. Amicula multa
 debet amaree depelli. et p; montes aspos pati ut imerey labore tollear et negli-
 gentia p; modū nō recusat.

De apibus

hōr mense maxie apibus solet moribus incubere. nā post hyberna ieiunia fiti mali
 et ulmi amaris florib; qui prius nascuntur diuidius apertis. solutione veteris ieiunant
 et genuit. nisi affueris uelocitate remedij. prebelus ergo malignanti ai uno an-
 nio grana corrim ut uue passe ai rore siccato et austero uno. ut simul omnia
 leuigata et i cotta uno aspo. que deinde i lignis canalib; refrigerata ponantur.
 P; maxie aqua multa decottus et i ymbrice ponit succus huiusmodi. qd
 si occide uident atq; cōtente torpore silentio et mortuary corpora frequenter
 effere. canalib; ex cana factis mel ai galle puluere ut sicce rose cōtū debe-
 bis infundere. Illud ante omnia expediet ut putres p; fauorū ut uarias et ras
 quas aliquo casu ex anie ad paucitate redacta nō ualebit iplore. semp recidat noue-
 tissimis feramentis subtiliter ne pars alia mota fauorū cogat apes domicilia co-
 culla deterrere. Horret apib; plerūq; felicitas sua. Nā si minus florib; amicus exube-
 rat dū sola cura gerendi melis exerceat de ple ml cogitant cuius obmissa recipiat
 plus ad laboris confectus exanguit totius generis exitio. Itaq; ad melis nimietate
 uideris ex floz gerendi et continua melle defluere. moxeris tēris diebus clauso
 foramine nō eas purioris exire. Ita ad gerenda sobole conferent. Hinc cura talis
 apelles curadi sunt aluci ut omnia purgamenta tollant. et sordes quas tempus co-
 rexit hyberna et uermiculi et tinea et acanec quib; corūpit usq; fauor et p;
 piliones qui uermiculos sterore suo faciunt nasci. tūc hinc mense leri bubuli ste-
 coris adhibeat qui apus est apm salapi. que purgatio frequenter usq; i anuipni
 tūca celebret. hoc omnia ceteraq; effinis castus et sobrius et alumnus ut arabis
 areib; et adreis imadi atq; omib; salamaty

De horis

hōr mensis ad dephendendy horas consentat octobri

hora prima	et xj	pedes	xxv
hora sēda	et x	pedes	xx
hora tertia	et viij	pedes	xj
hora quarta	et viij	pedes	vij
hora quinta	et viij	pedes	vj
hora sexta	—	pedes	v.

Inclinamentis apertis

De medica sexenda et disciplina eius

De olea inferenda et creta

De vineis et seminariis fodiendis et inferendis vitibus et agris humidis et pinguis pedibus

De ortis in eo de caulis ite de appis. de arceplis. de acinis ad disciplinam suam. Tre de melone. cucumere. porro. capite. spillo. colocatio. latus. beta. cepulla. coliadro mibz. murebis ac menta

De pomis i eo de zizibis cu disciplina sua. et de alijs pomis

De pomis aliorz mentiu quoz disciplina descripta est

De oleo et uno nolaco

De acmenis i eo de vitibus murebis de consuris et signaturis

De apibus i eo de murebis apibz et purgandis alvearibz

De horis

Aprilis

De medica sexenda et disciplina eius

Hoc mensis i accis quas ante sicut pdiximus pparati medica sexenda est que semel sexime et x. annis pmanet. ita ut quater ut sexies possit p annum recidi. agru fecerit macra animalia reficit. curat egrotu. Jugo vti eius toto anno abunde tribus equis sufficit. Singuli quatuor seminis occupant. longu latu pedibz quinqz longu pedibz x. Sed mox lignis castellis obvenit iacta. semina quia sole aris obducunt. post latrone fieri tangi lonu no licet. sed castelz lignis frequenter herba mundet ne tenera medica pmat. perma mellis eius tardius fiat ut aliqru semen exuratur. Cetero vero mellis q volueris cito pagant et umentis pbeat. Sed permo puenit pbona est novitas pabuli infat erum et multu sanguine ceat ubi seueris. Sepus vna post pmas dies cu fructifera. cepit omos alias herbas curato. Ita et sexies p annum metis. et annis x. potest manere totinus.

De olea inferenda et creta

Hinc loig tempatis olia inferant. que inferat inter coctam mte pomoz

sicut superadictum est. Sed ut oleaster inferas contra illud quod ex oliueto insito et casu uo-
lo renascat oleaster infelix. sic puidendum est. postis prius oleasteri brachijs uel robe iqua
disponemus inferere. scobes ita replebimus. ut medio uicue sint. Cui comprehenderit
oleaster. inferemus in infimo. ut insitu ponemus. et insitione prope mtea texeam
nutriamus. Demum sicut adolecat terra subinde colligimus. Ita comissura yphundo
latente. quis quis uent. aut occidit. oliue locu no aufert pululandi. que et apita uede
undi felicitas de olea et ocula ualendi forea mte de oleasteri conuione retinebit.
Aliqui oleas i radibus inferunt. et ubi comprehenderit in aliqua pte radis auclit
et transferunt more plantar. Graeci oleas ab octavo Kluu apertu die usq. terno
nonas Julias inferi debere papiunt. ita ut longi frigidis seruis calidis maruicis est.

De vineis et seminarijs fodendis. inferendis uicij et agris huius et pinguis yphundis

frigidissimis locis nunc vineas folio ante Idus pagenda est. et siqua de mureo mite
estabunt. Vites quoq. inferimus. Seminare que sunt ante facta herbis liberant
et leuiter arrosant. Hunc locis mediocre siccis multu sicut et paruum.
hoc mense pinguis campi et agri qui diu aqua tenent pferant post idus. cu et
omnes herbis pulerit. et eor semina mduij maruicite firmata sunt.

De horis

hoc ead mense ultimo et ppe uere transacto bealica ferere possimus. que rauli sunt
quia qui me tempus amittit. nunc appu bn sitire. locis calidis et frigidis terra qh
ualuerit. dmodo ubi humor alidius est. pinguis nasa si necesse fuerit. et insitare non
denegat. et ppe omib. mensib. apromouere ad autumna sat extremu. ex ipis gene
est yphoselimon durius tamen et austrius. et oleoselimon. molli folio et rauli tenet
quod nascit i lauius. et petroselimon maxie longi usq. hoc omia genera postis
hac diligenter. apus maiores facies si semen quantum reibus digitis comprehendi pot
lincolo clausoris rariore et breui folio obuoris. in omnia semina germen capi
tis unius soliditate nocet. Cuius sunt si semina ante tundant. ut si sup accas ra
sentes aliqua pondera uoluerit. aut pedib. pulcet. enara apy semina uetustia.
atq. nascunt. que nouella sunt feris hoc mense arupire semis si rigare po
terimus et Julio ad octog. usq. ad autumna mensib. amat assiduo humore socan
Seme statim cu hgit abruendum est. herbe ei subinde uelant. transferri ei neces
sariu no est. cu bene sit. tamen pot melius adolecere si spatio rariore pgar
et si uisit suro letaminis et humoris. ferro tamen semp est recitendus qui
ita pullulare no cessat. Hunc omnia hnt ito nasa dicit. si statim cum seueris
aqua calida yfundas. Rem mada de oamo max raulis abremat. q modo

puerperos modo albos flores non rufos pariat. Et si ex eo semine frequenter faciat. non
 dispellit non distibit muret. hoc tunc mense melones et cucumeres sunt et porcum: et
 i. periredo capreis: et Scapilla et collocastis plantaria ponemus et laocuas et betas et
 capillis et curandem semis et i. nuba fide satone: quibz unumme chare et curuebitas
 et menta radice ut plantis

De pomis zizifi

Locis calidis aprilis mense zizifiu conservemus. frigidis vero maio ut Junio amat loca cali-
 da aprica. Scribit asliby et styite et planta: recitat rarissime. Sed si planta pomis mare-
 rio magis terra molli. Si asliby fecerit in robe palmaris. ut ut tem. grana y scobem
 cucumeribz ponat in ueris. quibz dyne et i. sumo affundat letanid et ring et herbis ad-
 nascantibz manu plantis liberet et cupus in pollens solidati similibz fuerit transferat. Non
 patinatu ut ille robe: terra diligit non minus leti. Sed prima tenui atqz uerime p. hieme
 p. det illi. ut circa radice lapida simulus aggregat. qui estate debet auferri: Si arbor hoc
 radice est ferrea frugili subtraha illa ror fiet. uel si fumu bubula radicebz modice et fee-
 quentex affundat. Zizifa collecta manna i. longo uale fertili suant obliis et loco sici-
 ore capite: ut recens leti poma si guttis uini ueris p. fundat effiat. ne ea rugas
 defremet areano. Sunt tunc dola in ramis suis aut sua fronte uolum atqz suspel.

De pomis alioy mensis

hoc tunc mense longi temporis mala granata ponit. ex ratione qua dictu est et dunt
 na circa ktas manus pling i. oculare pot. quo more i. plantat hanc sicut diximus ad de
 initione loqueremur. hoc mense longi calidibz circa arbor in fit sicut super memorauit.
 Hunc longi frigidis fieri plantaria disponemus. sicut ea que super dicta est disciplina
 nunt etia fieri debemus in exere. Hic ut sub. ueris sicut ante p. cepi. et ea longi
 sicut i. oculare. Hunc palmaris plantis qua ratalone uocamus longi apricis et
 calidibz est ponenda. hoc mense sorbum poterimus in exere. inle i. adoneo d. p. in
 alba.

De oleo et vino violaceo

Tot viole unius quot olei libras misis et dieb. 1^{ta}. sub duo hinc debetis viole pur-
 gare ut de rore nihil habeat. libe. 10. vini ueteris x. sextariis debetis infunde
 et post xxx. dies x. mellis ponderibz temperare.

De Armentis

hoc mense uiruli nata solent. quorum marces abundantia pabuli uisus ut futhre
 possunt tributo laboris et lactis. ipsi aut uirulis testu molitur. mltum in lacte

miscet saluati more p̄bendū. Hunc loq̄ callidis rōdant dūes + serotini fetus
hor mēde signent. Hunc prima est admistura que exaltat auctū ut agnos in
manuos ybernū sp̄s inueniat

De Apibus

har mēde loq̄ ap̄s ap̄s queremus sed loca melitica indicant ap̄s: si circa fontes fee-
quentissime palant. nā si rariore indubitat. i his loq̄ melitica nō pot. quod
si frequentes aquant. ubi sunt examina eaz. hor gene possimus inuenire ar-
p̄mo q̄ longe sint exproemus. aut p̄p̄e. T ubi eā liquida breui uasculo d̄st̄a
geramus et obseruamus fontis aut aquas uicinas. Tunc doct̄a ap̄m bibentia sagat
illo liquore. tunc festacula. atq̄ ibide morēt. si aro reuerle fuerint quas t̄m̄m
hospita eaz p̄p̄ma esse noscimus. si tarde sp̄no longiore tumora. q̄p̄ mora sp̄s
extimamus. ad p̄p̄ma facile uenies. ad longinqua hor gene p̄uocis. Cane unū
inter no dū. cū suis readez actuatibz et i latere ap̄s. Ibi mel exigū ut d̄st̄a
mittes. et iuxta fonte ponis. cū ad eum rōduerint ap̄s atq̄ ip̄esse fuerint post
odore forame pollice claudis apposito. et una tanta poticis exire cuius fuga p̄p̄e.
ca tibi p̄e demostret hospitiū. ad ip̄am recipis nō uide. alia domo dimittis et sequeris.
Ite singule dimittis subinde. re faciunt usq̄ ad locū examinis p̄uenire. aliqui molis breuiss-
mā circa aquas uascula ponit. de quo cū ap̄s ap̄m degustauerit. ad commune p̄bulum
p̄gens alias exhibet. quaz frequentia subinde celsente natura rōduant p̄e usq̄ ad ex-
amina p̄sequeris. quod si est exāne ispelura recondita fumo eiect. et nō exeret necis
fontem rōm̄ i fente ut i aliqua s̄d̄e se p̄e suspendit. et una admoto uasculo recipit.
Si uero i caue arboris ramo fouerit acutissima serena. id ramus sup̄ inbraz d̄st̄a
et munda nocte copius poticis afferri et mōre alucaria collormi. d̄st̄a aut
mane ut t̄ra die s̄st̄a ad sequendū. Hā uesp̄e p̄arto ope ad quas p̄l̄eaz nō de-
lēt. uala aut quibz recipit p̄ferenda sunt areagine ut herbz suauibz et cōsp̄-
genda ymbres melis exigui. quod si ueno fiat et circa fontes alucaria s̄t̄a
ponant. Loq̄ quibz ap̄m frequētia est multitudinē sibi sp̄e rōduat. si tamen
suari a furebz possint. hor cū mēse sunt supra p̄uaganda sunt alucaria s̄t̄a
d̄st̄a et necandi papilionis. qui maxie habundant florentibz malis quoz hor
gene itrecipimus. hōz encū mulierio simile. i. alba et angustia uesp̄e mōre
alucaria collocemus et it̄m̄de eaz ponamus lumen arrensū. illuz p̄p̄i-
liones rōueniet et circa lumen uolitabunt. et angustia uasculi ab igne p̄p̄o
interire cogent.

De horis

hanc mensis horis horis mensis septembris equantur horis generis

hora prima	et xj	pedes	xxij
hora secunda	et x	pedes	xij
hora tertia	et viij	pedes	x
hora quarta	et viij	pedes	vij
hora quinta	et viij	pedes	v
hora sexta	—	pedes	ij

Tercii mensis Maij

De panis et milio et de florentibz satis de recedendo feno

De nouelle sacmentis relinquendis et pampinandis uinibz

De pscindendis et apicendis nouis agris

De ornandis uinibz uetioribus et riuale recedendo fodendis seminariis putandis oleis et
lypno uertendo

De ortis et de sparijs de apio coriandis melone cucurbita radice radice

De pomis de flore mali pinijs pisco iplantandis circo inferendo et sim plantanda
ut uisenda de zizifo et palma plantanda

De armentis et eo de arundibz bobus

De tonsuris ouium

De calco faciendo

De apibus

De pampinatis et solarijs

De lateribz facendis

De rosato

De oleo liliaceo

De oleo rosato

De rodomelli

De rosis uicidibz suandis

De horis

Maius

De panis et milio de florentibz satis de recedendo feno

Locus frigidus et humectus pampinandum et mulsimum more quo dixi nunc omnia ppe
que sata sunt florent neqz tangi a cultore debent: florent aut sic frumenta
et hordeum et que sunt seminis singularis. Octo diebus florebunt: et dem
p dies. 12^{ta} grandescunt floce deposito usqz ad maturitatis euentum: Que
uero duplas seminis sunt sicut faba pisum ceteraqz legumina 12^{ta} dieb
florent: simulqz grandescunt. hoc mense et locus siccus calidus siue mari-
timus feno recedunt pampinandis qz exariscant. Quod si pluujs im-
fuerint: conuerti ante no debet qz pars eorū summa siccata est

De nouelle sacramento relinquendis et pampinandis uitis

Nunc consideremus nouelle uitis sacramento que potulit et ei pauca et solida relinquamus et admirabilis faciemus: donec beatus plura durescant: no aut amplius referte et pululatur uirule q̄ due: ut res materie relinquere et alligent p̄ Inuicid uenti: Ideo aut res materie dixi debere dimitti ne distans uenti nulla remaneat si ipse morbo relinquere p̄uicid: hoc mense pampinari conuenit. Sed tunc est oportuna pampinatio cum teneri ramis dignis strigentibus recipiant sine distulitate carpentis. hoc res uis efficit pinguiores et manuarii consulet solus admissu.

De p̄slandis et ap̄endis nouis agris.

Nunc quoq̄ pingues agri et herbofi p̄slandant. Sed si agros multos uolueris ap̄ice adiderabis: sicut an humidus sit ager. Silus aut gemine feureas uelitus aut filie. Si humidus erit follax duabus ex omni p̄te sicut. Sed ap̄te fosse note sunt: cere uero hoc genere fiunt. Imp̄mittit sulca p̄ ager: reanuecti altitudie pedu ranoz pota usq̄ ad medietate lapidibus minuis repleat aut glacia: et sup̄ terra qua egeram equat. Sed follax capita una patente folia perant: ad qua de cubis reuertat. Ita et humore deducet et agri spacia no p̄bunt: si defuerint lapides sacramento ut stramine subiecto copiant ut quibusdam uegultis: sed sine morosus est. exte partu aut raro re lictis arboreis exollat. Si lapidosus p̄ maceris saxoz turba collecta et p̄re gari potest et inde munici. Inuis et grame et filies frequentu aratione ducunt. Sed silus si sepe faba ut lupinos et si subinde malconu mucrone falas incidat n̄ exigui tempus affumes.

De occidendis uitis arboreis et eade cedenda fodendis seminariis purandis oleis ut lupino uertendo

Hoc mense arbores et uitis que ablaqueate fuerant occide hoc est ap̄ice in conuenit. Nunc ad eade facienda silua cedat: quando omni fronde uelita est. Cedendi aut hic modus est ut optimus oparius i alta silua modis spaci: mediocres uero terra minus possit abscidre: nunc et seminaria fodiant assidue. Et long p̄chdis et pluri uitis olea purant et eis muscus abradit. At si qui lupinu stracorandi agri causa seminabit: arareo illu n̄r debet conuere.

De ortis

Hoc mense spacia que p̄ autipm̄ seminibus implenda detiniant aut pluri n̄r

conueniet partimare. hoc mense apud bene sexit sicut ante in dictu est. uel coxiand eum
et melonog et cucurbita carding et radies et eura pangit. porri quoq planta trans
fert. ut regationib agent

De pomis

Longi calidi sunt mala pumra flore iniquunt. texamus ergo ad flore sicut macialis
dicit si obruto circa arbore simili uale claudat. et ne resiliat liget ad palu p uasculi
magnitudine pomu reddit autumno. hoc etia mense longi calidi i ploteari porri p sio
longi frigidis. Hunc arci arbore inquit. ut ea que dicta est disciplina fuit. Huc fe
gidis longi zizitum conferimus et hui ut inquit. hoc etia mense palme planta dispoit.

De armentis

Hunc castredi sunt uiruli sicut mago dicit tenera etate. ut fista ferula restituli co
premmunt. et paulatim castedi resoluunt. Sed hoc luna de castedo uereno ut autumno
fieri debere precipit. Alij ligato ad machina uirulo duabus angulis regulis stagnis
sicut forcipibus ipis necis aprehendit. qui greci comastores dicunt. his caputib necis
tentos restitulos ferro relectant. et ita recidunt ut aliquid de his caputib necis
sua dmittit herere. que res et sanguis immutate phibet et no omnino ueris
subducto robore ueritatis emminat. nec admittendus est. quod pleriq faciunt
ut ita castatos ueris depellat. Ha casta est ab eis generari. sed ipis fluxu sanguis
interire. uulnera uero castature cinere lacrimo et spuma linct argenti.
Castatus abstinet apone et ribis pascat exiguis. ar sequente ruduo plantare
ei tenere arbor summatos et furtora molla et herbe ueridig roma dilore
alagum rois aut flumins. pice etia liquida mixta cinere et modico oleo post
rudua uulnera diligenter ungenta sunt. Sed melius genus castationis se
quens usus inuenit alligato em uinco atq dicit. restituli strata pelle claudat
atq ibi lignea regula piment de adit ignis feruere ut dolabig. ut qd est me
lius formento ab hor fecamento ut gladii similitudine tenent. Ita em
cuca ipis regula ferri atq uidentis ipimit. unog uer et mord doloig
uafico celeritatis assinit et utiq ueris ar peltib stratis a fluxu sanguinis
plaga castate quodam in ipa uulnere nota defendit

De tonsuris ouium

Longi tempatis sunt ouiu celebranda tonsura est. sed tonsas oues hoc unguine
medicemur. Suetu decotti lupini. feces uini ueteris et amara pari misua.

miscibus et in unum corpus omnia redacta curabis alme. post reditum demum si more uiam
 est hitori mergantur excreta: si in medijs recessu palam aqua celestis cu sale paululu
 decorta sub duo debet porox tonia et untra mēbra diluere. hor em mo curatu
 pax toto anno not scabem fieri dicit et pluzus lanas recare fort ar molles.

De calco faciendo

hac mente calcamus conglutabimus sinero lacte conglutis ut agni: ut hodi pellirula que
 solet pullox uenocibz adherere ut agrotis cardui florebz ut lacte finalno in sece debet
 omne dduci ut ponderibz uegeat. Vbi solidari cepit loco opato ponat. aut frigidu et
 pressus subinde aduocis p acglua soliditate ponderibz teito aut terefacto sale debet
 aligi: etia duriore uehemētius pmi. post aliquos dies soliditate in formule p ceares
 un statuat ne mure se unagz conungat: sit aut loco clauso et auidis remotu ut
 tenentudine sicut atqz pinguēdine. Vicia calci sunt: si aut siccus sit: aut hista
 lolus. quod euenit: si aut pax pmit aut sales nimios accipiet: aut calore solis
 uent. In recenti tymu tenu et frequenter colam cogelant quatecūqz etia sapoz
 uelz offere poteris adueto qd eligere condimento seu pypis seu cunctisqz pigmenti.

De apibus

hac mente incipiunt augeri examina et in extremis fauoz pibz maiores recant apulle
 quas aliqui reges putant: Sed greci oestros appellant et necari iubent: quia regē
 conuertit quiescentis examinis. Hunc papilionem abundant: quos necemus more
 quo dixi

De paimentis et solarijs

Hunc circa excreta membra paimenta i solarijs sunt que in frigidis regionibus
 et ubi penne sunt glacie suspendunt et peunt. Sed si hor placuerit: sternemus
 duplores ordines tabularz transuersos atqz directos: et palea ut filia supra colla
 tuemus et equate equabimus saxo qd rotunda possit implere. pedameū super
 rudus induemus et assiduo uerte densamus. Tunc autqz rudus siccet: bipedaz
 que p omnia latera cannalulos habeant digitales iungemus: ita ut cūcū uera
 ex oleo temperata bipedaz canalez qui inter se conectendi sunt i plantare
 et eaz conuentione rudus omne coopiat. nā siccata omnis materia unū cor
 pus efficit et nullu transmittit humore. postea qd digitorz tellaceū suphu
 dimus et frequenter uergis ueherabimus ne rimis possit apiri. Tunc resellas
 lateras ut tabellas quatecūqz marmoreas aut pygmas ipprimemus et hanc
 constructionē res nulla uicabit.

De lateribus faciendis

Horum mense lateres faciendi sunt ex terra alba ut recta ut rubra. in qui estate sunt celeritate feruoris in summa creta siccant. interius humore suato. que res salibus eos facit apici. sunt aut sic. Terra recta diligenter ex omni asynat purgata mixta ad paleis. diu macerabit et in ea forma lateri simile exprimet. Tur ad siccandam relecta subinde uocabit ad solis aspectu. Sunt uero lateres longitudine pedu duoz. latitudine pedu duoz. unius altitudine quatuor unoz.

De Roso

Quinqz libras rose puidie purgare. Vini uerecis x. sextarijs. melleis et post xxx. dies. x. despumati melis libras adiciet et uteris.

De oleo hiaro

Pex olei libras singulas de nativa curabis infundere et vng. uerecis quodraginta diebus locare sub diuo.

De oleo Roso

In olei libras singulas rose purgare singulas unias melleis et septe diebus in sole suspendis et luna.

De Rosomelli

In luti rose sextarijs singulis libras singulas melis admittes et diebus xl sub sole suspendis.

De rosas uicidibus

Rosas uicidibus protractas suabis. si in cana uicidi stante filla recludas. ut ut scilicet cohibere parareis. et eo tunc cana recidas quo rosas uicidibus hinc uolueris. Aliqui olla uidi conditis ar. in munitis sub diuo obrunt.

De horis

In horis mensuris rariis respondet angusto

hora prima	et	xj	pedes	xxij
hora tertia		x	pedes	xij
hora quarta		viii	pedes	viii
hora quinta		vii	pedes	vii
hora sexta		v	pedes	v

Tractatus mensis Junij

De arca, paranda

De mellibus

De agris prolembendis de vineis arandis fodiendis. vicia. feno greco. lennucula. faba. lupis colligendis.

De hortis deo de brassica. appis. betis. radicibus lanugibus lanugis. orciandro

De pomis deo de floce pumini. de pira. de melo. zizito de i platerrone

De armentis deo de castoreo de calco de rontureis

De apibus deo de legendo et conficiendo melle ut cera de suavis examinibus et signis eorum et regibus de copia examinandi. de suppleendis alucariis

De pummentis et lateribus *Quate fructuum uiciorum expimitor sumat*

De oleo cammello

De cenante

De albore

De hortis

Junius

Hoc mense arca paranda, est ad terram: cuius primo terra tendat. Deinde fossa leuiter mixtis paleis et amara equat in illa. Que repamuribus et formis frumentis. Foditur pumenda est rotundo lapide ut rotine. quousque frumento. cuius uolento possit eius spira solida. de hinc sole sicut. aliqui mullatis arceis aqua spargunt et minus ibi porosa sui spaciari: ac puluere repellunt. et in terra unguibus strata fuerit sperant solidam firmitate.

De Mellibus

Hinc primo ordei mellis magis que consumenda est. antequam grana uetustatis hinc hinc decuerant. quia nullus sicut triticum folliculis uestiunt quibus modis recedere potest pleni agri quia una melloris exiti. Meduocis uero. reos ultimi una minus. sed ordei culmos iacere magis aliquantulum firmius. quia fortiter hoc more grana. de cere: munda mense postremo locis maritimis et calidioribus ac suis tritici mellis ablatum. quia parum esse cognoscas. si equitibus spirax populus manreato robore flauescat. prius galliis planiore hoc compendia utitur ad mendum et proce hominum labores unius bonis

opa spiram tonus mellis absumit fir itaq uehritu: quod duabus rotis beuith foctue. huius spiram
superiores tabulis munitur: que fornicibus redunt i sumo: reddant spiram largiora: ab eius focte
caepenti breuior est altitudo tabularum: ibi denturuli plurimi ac rari ad spiram mentura robu-
tunt: i ordine ad superioe pto rariu. at ego uero eiusdem uehritu duo breuissima tenues
figuraant: includ amites baxternary. Ibi loy i capite uehritu uerbo nyo aptat et unculu
manuictus sane qui uimodu copulloy excedunt. hie ubi uehritu p mellez cepit i pelle?
omiz spira icne penta de tmanly coprehensa cumulat abrupis ac reletis pulis: altitudinem
tal humilitate plectuq bubulo moderante qui segt? et ita p pauos uoy ad redding breui ho-
rux spira tota mellez implet. hor campstribz loy ut equalibz uale est et hys quibus
necessaria pulca no hant?

De Agroz proliuendibz & uincis occandis: fodiendis: uina fenogreco. et ceteris colligendis

Hunc frigidissimuz loy: que maio sunt ptermissa facimus agroz eque herboz et gelidiz pth
uincta occandis. Colligimus uicina foema grecia relectamus ad pabula. hor mense
loz frigidiz pagenda est legumina mellez. Itaq lentacula collecta emersi mixtam
bene fructamus ut ualis oleariis: aut saluictuoy replemz itaq suplatz. Hunc foct
et luna minime uellet hui huro sane et anteq luna pcedat exult et exegit
ponat. Ita gurguliones no parat inhos. hor mense lupinus colligit et si planerit
stary fiet de uoca. Sed loye ab humore et ponendis i horoz. Sic emz diuissime
custodit maxie si granaria eius afflanerit fumus assiduis

De horoz

Hor mense creca solitari brassica facimus: qua iohate transferemus augusto ut
rexiuo loco ut pluuia imitante madidato. apu quoz bene ferre poterimus
betas et radices et lactucas et cocuandeu si regemus

De pomis

Hor etia mense ramus pumini sicut supradiximus poterit inter ficale ualente
claudi ut ad eius magnitudine poma ueritatur. nra pira ut mela ubi ramoz
multa poma densabunt inter legenda sunt quocuz uicosa ut lary qui i gerte
his possit i pendi ad meliora pira? hor etia mense loy frigidiz i gte hie bere pthim?
Hunc capificande sunt arbores fici sicut i eius ueritamus disciplin. aliqui
cas et hor mense infecunt loy frigidiz pthoz i arcula. palme planta circuso
dit? hor mense ut julio celebrat in hie i pomis que i plastera hie dicit. Solis
arboz conuenit quibz pinguis succus reortire est. ut fings et oleis. ac si
milibz ut maxialis dicit et ptho: fir aut fir ex nouellis ramis et

nidis ac feracibus gemmae que bene apparebit sine dubio processura duobus digitis
quadratis circulisque ut ipse statuat in medio et ita subtili coctura leuibus
acutissimo scalpore gemma ledat. hoc ex ea arbore cui uelimus inferere si
nulla in gemma tollit eplastrum nitido tamen atque uberi loco. Tunc ibi
conuenienter attingit sine gemminis lesionibus coherere: ut ea que appolita
reddit locum gemme prioris includat tunc luto super linis et liberat gemma reli
quis. Ramos superiores eius arboris seccabis ac striges ac xxx diebus exartis
resoluto uimine uinculoxy cepes etiam seminis gemmae in arboris aliene
membra transferre.

De Amentis i eo de castanea de calco et tonfureis

hoc mense uiculi exete ut dictum est ante castant. nunc etiam castant uicid
firmus et oues i heigula regione tondemus.

De Apibus

hoc mense aluicaria castantur que materia esse ad mellis redacta lignis plu
ribus mitteremur. permittit si plena sunt apum subtile mitteremur. nunc ut
rue sedes fauorum uelut contraria heditura uoces quas accipiunt i manus extollit.
Quare in mure mureis somis magnis et ramis est: agnosimus non esse ido
neas ad murendum reates fauorum. In fauibus alidibus suis qui sunt apes ma
iores grandi matrone demebant. materia mella restant. Castantur aut
aluicaria maturing horis ad roperit apes ne calore asperant. hinc admo
net ex galbano et arado fumo bulbulo que i pultrario fauibus carbonibus coactis
exartur. Quod uas ita figuratum sit: ut uelut inuerti infidubli angusto ore
fimum possit curare: quod uas ita figuratum sit: ut uelut inuerti infidubli
angusto ore fimum possit emittere. atque ita redentibus apibus mella recidentur.
ad examinis pabulum hoc tunc pars fauorum debet quoniam dmitti. sane pures
aut uiciosi fumi de aluicariis inferant. nunc mella confirmis rogetis
mundissimum. Labium fumi ac diligenter expellit. Sed antequam premam
pures fauorum coeupus ut pullos habentes recademus. nunc malo sapore mella
in pium. mel recens paucis diebus apibus uisculis habendum est atque i sumi
tate purgandum donec refrigerato nulli calore defecerit. nobilissimum mel

erit: quod ante expectione sedam uelut hyeme pfulgerit: hoc etiam mente recta conficiamus
que in uale eneo frequenter aqua pleno minus conchis fauoz reliquis molletur et deinde in alijs
uastulis sine aqua resoluta digeret infirmis. Hunc sed mente ultimo noua egreduntur examina.
Custos esse debet attentus: quia nouelle apes uagantibus animis uidentur: nisi fuerit effugiat ex-
mura. In additu suo morantur uno aut duobus diebus: que statim nouis aluearijs exapienda
sunt. Obsuabit aut custos assiduus usque in omnia ut nona hora quia post hec tpea no
facile fugere: aut emigrare conuertunt. Sing aliquae statim et pcedere et abire no du-
bitant. Signa furuee fuge hec sunt: ante biduum ut triduum arcus tumultuant et mure-
munt: quod ubi appositae frequenter a uice exploratore agnouerit: solutio ad uice
sunt hec esse debet. Solent hoc signum et ad pugnam esse sunt facere: quare pugna copescit
pulsus: aut aque melle ymbet. alij. Inest illis ad originis sue repandam coroe-
dium: dulcis aut uicinas: sed cu se agmina sic parata in uano aut loco quocumq; sus-
penderint: si minus uberis educatione pendebunt non exis aut unum regem esse in uice
fis: aut recomitatus omib; remanere concordia. si uero duo ut plura ubera sus-
pendens se populis imitat et discordes sunt: et tot reges esse: quos uelud ubera
uideris confitent. ubi globos apia frequenter uidetis: uncta manu siro melis
solilla ut apy reges requiras. Sunt aut paulo maiores: et oblonge magis pterere
apes: rectorib; rectorib; neq; grandibus pennis pulcri coloris et nitidi lenes sine pto.
nisi forte plures quasi capilla gerunt dicente: quo tamen no uideat ad uuln
Sunt alij furta atq; yselui quos oportet extinguere et pulcritudine relinquere: qui si
frequenter uagant cu examibus: excepis alijs refuere: hoc enim mandate nulla debet
dit: sed si nulla nascantur examina: duoz ut rem multitudinis masculoz in unum
conferre possumus. Dulci tamen liquore conspatis apes atq; melulas p triduum tenebunt
apposito abo melis et xigua tamen spicula relinquemus de cella. Quod si uelut
aluearum cu p aliqua parte multitudine subduta est populi adiectione repare: ad
derabis et alijs habundantibus reas fauoz et excrementis que pullos hnt: et ubi
signum nascantur regis inuenieris cu sobole sua reas et id ad aluearum ponas. Est
aut hoc regis futurum signum: inreca terna foramina que pullos continent: unum
manus ac longius uelut ubi apparet. Sed tunc transferendi sunt quando exolis
copulis ad nascendum maturei capita mutant exerece: tunc si imaturos trans-
ferece inreca terna. Si aut se cubiti leuabit: examis accipere exis reas aut restitule.
Tunc ad aluearum rediet aut in yxia fronte pendebit. Inde in nouis uis herbis
confectis et melle consilium manu arerhar aut trulla: et ad id eo loco reg-
erit: uelut inreca alia collocat.

De paimentis et latere

hoc etiam mente paimenta faciemus sub diuo: et lateres more quo dixi

Qualiter fecundum ventrorum experimenta sumantur

Greci asserunt egyptus hoc more puerum futurum cuiuslibet seminis exire circa brevis loco subarto et humido nid excolunt: et in ea diuisis spatijs omnia furmenti ut leguminum semina spargunt: deinde in octu caniculo: qui apud romanos xiiij kalas augustas die tenet: explorant que semina octu sidus exueat: que illa custodiat: his abstinent: illa parant: quia indicium noxe: aut beneficij p annum futura generi uniuersis sidus accidit pua exitis ut salute pmitit

De oleo camimello

per olei libras singlas chamimelli herbe florentis: aurea medietate pietis: alby soleis: quibz flos ambit untiarum singlarum pondus infundis et xl diebus in sole contines

De anate

Siluestres unguis in florent sine rore colligimus et expandimus in sole nequid relictis humoris: et flos ad excedendum siccor apparet: tunc cerebello spillo cernimus ut grana no transeant: sed flos solus deadat: humore melle frangit et ad dieb regimur fuerit rodita tempamus eo genere et more quo colatid moris est tempore

De althra

haedum seminaturu cui adhar sup est adde rore p manipulos ligabis et terrebis dreno ut facile mala possit inferre: et in modio uno salis aliquantidum mollet miscere curabis ac suabis

De horis

Junius ac Julius horarum sibi equa spacia contulerunt

hora prima	et xi	pedes xxij
hora secunda	et x	pedes xij
hora tertia	et viij	pedes viij
hora quarta	et vi	pedes v
hora quinta	et v	pedes iij et iij
hora sexta	—	pedes ij

Tercii mensis Julij

De sterandis agris. de messe triticea. de extirpandis uespitijs et filicis de arboribus que
dij. de puluerandis nouellis

De ortis i co. de repullis. radibus. arcupure. ocimo. malua. betta. laticia. porreo. Jori
napis et rapis ad disciplina sua

De pomis i co de implastratione. de pira. melo. citreco. fici. palma

De arboribus et gregibus i co. de admittendis tuncis et uicibus

De extirpando gramine

De uino squillare

De ydeomelli

De uero fallituro

De pinapi

De horis

Julius

De sterandis agris. de messe triticea. de extirpandis uespitijs et filicis. de arboribus que
de puluerandis nouellis

hor mensis. agri qui apertis p[ro]p[ri]is fuerant circa h[ab]itaculo[m] uent. Nam longis temporibus tritici messis
explet more quo dicitur est. Siluestres agri uelut hinc extirpabunt arboribus atq[ue] uicibus
in luna decelat delectis radibus atq[ue] combutis. hor mensis arbores. que i messe se
terant fortis messis obruant agellione terreare p[er] nimias solis ardore. q[ui]a xx. maximas
obruat. n[on] et nouelle uicis mane et uesp[er]e iam calore depositis effodi debent. et
aureis gramine puluerari. hor mensis utiliter ut ante amicalares dies filices
in pabis et curia

De Ortis i co

hor mensis repullas feremus uicibus aut frigidis longis et radibus et arcupure si
rigare possumus et ocimo. Malua. betta. laticia. et porreo rigandos. hor
mensis lae uicibus naris feremus. et rapa solo puri et soluto. n[on] sp[er]o long
humides letant et raris. Sed naris i siccis et p[er] tenui atq[ue] denexo et salu
lobo melior nascit. lori p[er]p[er]as uicibus semen i alteru[m] mutat. H[ic] rapa i

alio solo p hincid sicut mutant d naps. Alio vero naps raurit d rupa sub
 arid solim stercoratio ueclandis conuenit qd et ipis et legentis p dicit. que ibi
 anno eod sunt. Jugeat rapsus usq sextima. naps aut quinq sufficit. si spisa
 sunt interuelles aliqua ut cetera roborent. Ut ego semina maura redigat.
 rapsa solis omib purgat et ad hincid digiti constitutio d caule. succides. Tunc d
 fulas diligenter subactis omnis dignis sepat. obreus. Ita magna uascent.

De pomis

Hor mense Implacatio celebrari potest sicut ante demonstrauit. et prius ut malis locis hincid
 nunc insita me ex plorante pcessit. hor tna mense d pomis sero mng. que ubertate mi
 mia ramos honorauerunt. sicut pcedixi interlegenda sunt. si qua uicosa raps. ut
 arboris sunt uectamus ad melioru nutrimenta pomoz. Hunc curei talia loco re
 eiguo frigidis regionib plantalle me memini et quotidianus aduante liquoribus.
 que et nascendo et afferendo notu felicitatis equauit. hor tpe locis humidis uiculu
 fias et uicere arecu potest. Mense ia medio p rme planta circufodi. Hunc locis
 tempus amigdala maura sunt ad legendum.

De Armentis

Hor tpe maxie rauris sumitende sunt uare: quia x mensum p rps sic potest matie
 uere delodi. et cetera est cas post uerna pinguedine gettichis ueneris amare lasciuia
 mi rauris do uicibus columella afferit posse suffire. ruidumq ne. coripe ne queant
 immittate pinguedinis si abundantia pabuli est d regione qua pascimus potest am
 omib i fetura uarcha sumiti. si uero indiget hor genere alterius temporely hone
 rante sunt maxieq si eede uare aliau oppi siure conuocent. hor mense arctes
 candidissimi elligendi et admittendi sunt mollib lanis. In quib no solu corporely
 candore considerandus est sed etia lingua que si marulis fuis abut uarietate reddi
 t sobole. de albo plerumq nascit coloris alboris. de fuis mng ficut columella
 dicit potest albus creari. Elligimus aut. albu. pccru. uentre pmissio. et lanis
 candis toto: cauda longissima ueloxis densi. fronte lata. magnis testib. etis
 p rme. qui tamen usq i otto annos pot uiliter imire. femina debet bima
 submitti. que usq in quinquennid feture ueclaria est. anno vii. dffint. Ellige
 da est uari corporely et plexi ueloxis et mollissimi lanoli et magni arexi. Sed
 puidendum est d hor gne ut pabuli ubertate sauret et longe pascat asentib. qui et
 lana minuit et corpus muidunt. admittendi sunt mense Julio ut nati ante yeme
 conualescant. Aristoteles asserit si masculos plures creari uelq admittere tpe
 custodire et hincid sepietruous elligendi et contra eum uentid geegis esse pascibz

Si feminas generetis uelis autem cupidos flatus: et cum palua divergentia: ut sic dicunt
das mares: mortuus ut uiciorum nung: nouella sobole reperet autumo debiles queq;
pao mutant: ne eas deatillas yberum fequy assumat. aliqui duob; ante mensibus
aerem a totu euocant ut sine libidinis augeat d dabo uoluptatis. quida chore
sine dilectione pmitunt. ut hoc eas genere p amu totu femer no det.

De extirpando gramine

Hoc mense cu sol cancri tenetur hospium luna sexta: capricorni signo posita gramine
abland. geni affectu nihil de radicib; relictuu. se si bidentes apere fiant et sanguine
tinga et post foras redores. no aqua sed eode sanguine tenentur y eos eritum
gramine extingui

De vino salice

Hoc mense uinu salice sic facimus. salta de medanis aut maritimis locis sub octu annulay
pau abole sumus: ex hoc uini anfora unius libe mentura mittimus. mids inuen
ante supflus et abietis folys quib; pars extrema uallat: quida uellamit ipd filo ipa
suspensum ut uino intul; mergant et no admixta feah; post. X diebu sparu sexta
que appenda sunt ante cant. hoc uini genus nulli relittet uentis p gabit. Algama
dissoluet splendetis p dicit. acume p hbit. oculoy conatib; digestionis auxilia

De ydromelli

Inocentib; canicularib; diebus aqua pura pendit sumus ex fide italy aque sextariis
una sextaria no dispuntat melis admixtes ac diligenter p accenari sunt. diuisum
quinq; horay spaco continuo p inuictis micos curabis agitare uita ipa dicitur
tunc X diebus ac noctib; pareris esse sub celo

De aceto sellino

Squille albe reud p^{uicium} duras atq; extrinsecas positas omib; tenentur in dictate ad libe.
ea et. y. unias p^{uicium} p^{uicium} recides. et aceti accenari xij sextariis meges
uas signat. et X diebus pareris esse sub sole post abiecta squille acetum
diligenter excolabis et e hanc p^{uicium} uita transfundes. aliud acetum digestionem
et salutem accomodu. Squille dragmij vni aceti sextariis. xxx. unias i uisatid
et p^{uicium} vna una nocte et mltis abigim; et post tepus ureas

De Sinapi

Sinapis seme admodu sextarij unius et semi rutili redige curabis. pubere cu
melis pond. d. olei hispani una libra aceti acis uniu sextariu uisatid. et
reus omib; diligenter ureas

De horis

July et Junij horay p ^{uicium} incluray libra d ^{uicium}	
hora prima et xj pedes xxij	hora quarta et viij pedes v
hora secunda et x pedes xij	hora quinta et viij pedes iij et iij
hora tertia et viij pedes viij	hora sexta — pedes ij

Terti mensis Julij

De struendis agris. de melle romana. de extruendis nepoth et filiis. de arboribus opulentis. de puluerandis nouellis

De ortis i eo. de cepulis radicibus. ateplice. ocimo. Malua. beta. Latura porro. sic naps et raps cu disciplina sua

De pomis i eo. de impla stratione. de piro. melo. arceo. ficu. palma

De armentis et gregibz i eo admittendis tauris et ueris

De extruendo granine

De vino Squilite.

De ydromelli

De aceto scillitico

De sinapi

De horis

Tituli mensis Augusti

- De agris exilibus arandis de apparanda vindemia de occasione vinearum locis frigidis
- De exili et misera vinea reficienda
- De pampinandis et obtundendis vitibus et extrahendis arboribus
- De vendis palatis
- De ortis. i. co. de rapa et napa. de radice cum disciplina sua. de pastinaca
- De pomis.
- De apibus.
- De aqua Junoneda
- De putres.
- De aqua pbanda.
- De aqua duribus.
- De menturis et ponderibus fistularum
- De onfaco molli.
- De horis

Augustus

De Agris exilibus et apparanda vindemia et occasione vinearum

Hoc mense ultimo circa kalas Septembres. agris planis humidis exilibus incipiat exere. Hunc maximis locis vindemie apparatus neget. hoc etiam mense locis frigidissimis occasio vinearum est

De exili et misera vinea reficienda

Hoc tempore si terra exilis est vinea. et vinea ipsa miserior. ut ut. iij. lupini modios i. jugato spgis. arq. ira occabis. quod ubi fecerit erexit et optimu sterco pbet i vineis quia letamen pp vini vitu no idoneu esse vineis.

De pampinandis et obtundendis vitibus et extrahendis arboribus atq. filicibus

Hunc locis frigidis pampinat. locis vero ardentibus ac sicis obtundat potius vinea ne ui solis ardeat. Si aut vinea breuitas aut facultas pmittit opareu. hoc etiam mense extrahere possimus arbor. atq. filicis

De uicinis pascuis

Hinc uicinis sunt pascuis: ut et altoz fructifici festinatio expectat ad strepes et uicinis
 sis aridis noua letius herba succedat

De hortis

hoc etiam mense uoluo sicis locis raris et raris serenda sunt hac ratione. qua distum
 est. hoc mense uoluo longis siccis radicibus seruntur que yeme sui usus ministrant
 amant terrea pingue soluta et diu subacta. quale raris. Totum et glarea re
 foecundant. gaudent celi aere nebuloso. serende sunt spacijs grandibus et alte folijs.
 meliores pueniunt i harenis. serant post noua pluuia nisi forte possint rigari.
 Quod satum est statim debet opiri leui sarculo. Iugeri duo sextarij. ut ut quida
 quantore cu sunt implebunt. letamen no est ingerendum. Sed potius palea. q
 inde fungole sunt. suauiores sunt. si eas aqua salta frequenter asperis. Radi
 ces feminei generis putantur que minus arces sunt. et habent folia latiora et
 cu iocunditate uicinis. ex his ergo semina colligimus. minores fieri creduntur
 si sublang omibz folijs et solo tenui. caule dimisso. sepe teris opperiantur. si ex
 nimis arca dulce fieri uelis. semina die et nocte melle macerabis ante passio.
 Rafam tamen sicut beahra constat esse uicinis inimica. na. si cetera se serant
 natura discordante refugiunt. hoc etiam mense patinatas seremus.

De pomis

Etiam nunc Implantant arbusta prorum. nunc pleriqz inferunt et locis uicinis
 gus arboreis circi

De Apibus

hoc mense crabrones molesti sunt aluearijs apium. quos psequi ac necare debe
 mus. nunc etiam que iulio no occurrunt exequamur

De aqua Inuenienda

Hinc si deest aqua. ea querere ac Inuestigare debetis. qua taliter poteris inue
 nire ante solis ortum his locis quibz aqua querenda est. equaliter prius modo
 ad solum depresso uicinis itera spectabis oriente. et i quo loco conspuit subtili
 nebula aerem surgere uideris. et uelud rore spargere. signo aliquo uicinis
 Arceps. aut arboreis pnotabis. na. constat sicis locis ubi hoc fiet aqua latere.
 Sed terreaqz genus considerabis. ut possis ut de tenuitate ut de abundantia
 iudicare. Cetera tenuis. nec optimi saporis uenas creabit sabulo solutis

exiles in suaves limolas et spacio altiore sumerlas. Hic terra humores: et stillis
dia: no magna ex hibernis ymbribus et liquore collecta: sed saporis egregij: gla
uce mediores: et mactis uenas. Sed suauitate papuas: sabulo masculus et
harena: et carbunculus ceteris et ubertate copiosus. In saxo rubro: bone et
abundantes sunt. Sed puidendum est: ne inuente mure rimas refugiant et p
interuenia delabant. Sed radiis montium i saxis siluibus uberes feride salu
bres. longis impetibus felle: graues tepide i suaves. quorum sapor si optimus fuerit
noueris eas sub terris exordiu de monte superesse. Sed i medijs campis motanoy
fontium suauitate loquantur si umbratibus tegant arbustis. Sunt et hec signa
inuestigande aque quibus nunc credimus. si neq lacuna est neq aliquis ibi ex adueniende
humore uidet: aut preterit. Juncus tenuis: salis siluatica alnus: uirex. uento. cetera
retexat si aque humore gignitur. longis ergo ubi ptra signa repereris: fodas latitudine
pedibus tribus: altitudine pedibus quinqz et p pme solis occasum. mundum uas ibi cecum
ut plumbeum interius uniuersum inuclum ponat i solo ipsius fossionis. Tunc super
fossile labra ceteris facta de uirgis ac fecondibus addita q terra spaci omne cooptat. Sequen
die apto loco: si eodem uale sudores interius inueniet: aut stille aquas ibi esse no
dubites. Itē si uas ligni licet neqz coctū eade ratione ponat: ac similitex apperit
altera die si aquar uena est i pua uas cocepto humore soluet. Itē delus lame eque
posita ut coopta: si tm colligit humores ut alia die fundat expressum copia esse
testabit. Itē luccina oleo plena et p mta: si ibi similitex terra ponat: et secun
die inueniat ex mta supantibz elementis: aquas ad locus habebit. Itē si i co
loco fossa feceris et terra uapores humidu fumū nebulosumqz ruitauerit
aquas esse cognolis. his itaqz rebus cetera signa q fremate notitia puterim
fodis et aque caput requiras ut si plura sunt i unū colliges. Tamen maxie
sub radiis montium i septentrionali pte querende sunt aque: quia i his locis
magis habundant ut i horelsqz nascunt.

De puteis

Sed i fodiendis puteis cauendum est fossar puitu. quonia plerūqz terra sulfure
alumen bitumen eduat quorum sps mixti pestes exalant: et occupans statim na
ribus extorqueunt animas: nisi quis fuge sibi uelocitate succurat. prius igit sp de
scendat ad intima i eis locis luccina pnis accendat. que si extinta no fuerit:
puitu no timebis. Si uero extinguet cauendus est locus: que spere mortifer
occupauit. Quod si alio loco aqua no potest inueniri: dextera leuagz puteas
fodiemus: usqz ad aque ipsius libramētū ut ab his focamina hinc inde patefacta

uelut naves in teo agemus quia nocens spere euaporet. Quo facta latera puteorum stur-
ruca suscipiat. Fodiendus est aut puteus latitudine duorum pedum quoque necessum et
binos pedes structura concludat: que structura necesse linguarum subinde densentur
et structa sit lapide tofino ut silice si aqua limosa fuerit: salis admixtione rōti-
git. Sed de fodiat puteus si terra non habet uis generis dissoluti: aut humore
laxabit: tubulas obiter directas undique et eas reansueris ueris substructis no-
fodientes ruina concludat.

De aqua pbanda

Aqua uero noua sic pbabit. In uase eneo intido sporeis et si macula non fecerit pbabit
Iudicat. Si de tota eneo uasculo si arena ut limu non relinquit infundo utilis erit
Si si legumina, cito ualebit ex quo quere: ut si colore fuerit p ludo cauens
misco et omni labe pollutionis aliena. Sed qui malto sunt putei pforans usque
ad infima pte terris ad loca inferiora possunt uise fontis exire si uallis
subiecte natura pmittat.

De aque ductibz

Cum uero ductenda est aqua: ducit aut forma structili aut plumbeis fistulis
aut canalibz ligneis aut fistilibz tubis. si pforamina ducit? solidandus est
canalis ne p rimas aqua possit elabi: cuius magnitudo p aq mensura facienda
est. Si p planu nemet inter centenos ut sexagenos pedes: sensum recheue
structura sex quipedum ut unus possit hęc curendi. Si quis mons interiectus
fuerit: aut p latera eius aqua ducemus obliq aut ad aque caput specta-
cas libra binis: p quas structura pueniat. Sed si se uallis intersecat
exerctas pilas: ut arcus usque ad aque uisita uestigia conuenemus: aut plubeis
fistulis clausam deiri pariemus et ex plirata ualle conflueret. Sed quod
est saluberris et utilius fistilibz tubis ad ducit duobus digitis crassi: et ex una
pte reddant angusti: ut palmi spacio unus i alteru possit intrare: quas
uincit uis uina calce oleo subacta debemus illuere. Sed anteq uis aque
cuculus admittit? fauilla p eos mixta ex aquo liquore de curcat: ut glutinare
possit si qua sunt uina tabulorū. ultima ratio est plubeis fistulis ducē q
aque noxias reddunt. nā cerola plubo creat latero q corpibz nocet humanis
diligens erit aquarū receptacula fabricari ut ropa ut lops uena pcurat.

De mensuris et ponderibus fistularum

Mensura vero fistularum plumbo facta huiusmodi centenaria .x. pedum mille ducentas
libras habet. Octogenaria octingentas quadraginta. Quingentaria similes
.x. pedum pondus sexcenta octoginta. Quadragenaria pondus sexcenta. Ter-
centaria pondus quadraginta quadringenta quinquaginta. Ducentaria pondus
ducenta quadraginta. Octonaria pondus centum

De onfaro melle

In vna semiacete succi sextarij .viij. mellei terri fortioris duos sextarios de-
betis infundere et sub solis radijs diebus .xl. de quo quere

De horis Augusti mero per solis cursus equabitur

hora prima	et .xj.	pedes	xxij
hora secunda	et .x.	pedes	xij
hora tertia	et .viij.	pedes	vij
hora quarta	et .viij.	pedes	vij
hora quinta	et .viij.	pedes	vij
hora sexta	—	pedes	vij

De aqua Inuenienda

Quonia usibus omnium maxie necessarie aque uidentur? primo que genera terre tenues
 aut abundantes uenas emittant: quibus etiam signis alius deprellis inueniantur? quod
 ex fontibus ut puteis durantur? que nouas aut salubres habeant liquores? studiose scire
 oportet. Alique ergo fontane aut sponte pluant aut sepe de puteis habundant: cuius
 aque si talis copia non erit signis in istis querenda est sub terra: sub terra sunt capite
 aquarum et proxima fontibus altiora puteis colligenda ante itaque solis occasum in locis quibus
 aqua queritur equitate in terra probatur et mento depresso per eam spirant mox uidebitur
 in quibuslibet locis: a qua latebat humores super terram in arena respantes et modum tenuis
 nebulae uoce spargentes. quod in siccis et aridis locis fieri non potest. Querentibus
 ergo aquam diligentior considerandum quales terre sint. Ceterum cum genera sunt
 in quibus aut habundant aut tenuis aqua nascitur in cetera tenuis sed exilis nec optimi
 saporis inuenitur. In sabulone soluto tenuis limosa et insuauis altioribus locis
 mixta in terra nigra stillarum humores exiles: magis ex hibernis liquoribus collec-
 ti saporis optimi spissis et solidis locis subsidentes. Glauca uero mediocres et
 in ceteras uenas habet. Sed egregia suauitate. In sabulone masculino et arena et
 carbunculo: ceteros et salubriores et abundantiores sunt copie aquarum. In rubro
 saxo et copiose et bone inueniuntur? Sed prouidendum erit ne inter rimas saxorum
 quonia suspense sunt deuerant. sub radiis montium et in saxis salicibus
 ueteriores et salubriores frigidioresque aque inueniuntur? Campetribus autem
 fontibus salte. graues tepide et non suaves erunt: Sed si sapor bonus inuenitur?
 sicut eas de montibus sub terra uenire in medios campos ibique umbris contexte.
 prestabunt montium nox fontium suauitate.

Signa autem inuestigande aque alia huiusmodi inueniuntur: tenuis umrus salix
 exarata alius uireis. harundo. hederam: alia quorundam que sine humore nasci non
 possunt plantentur? Quonia autem in lacunis similia nascuntur? facile his
 accedendum non est. Itaque inuestigationes aque sic probatis fodiat ubi her signa
 fuerint inuenta: non minus in altitudine pedum terram in altitudine pedum
 et circa solis occasum. uas plumbeum aut eneam mundum interius
 punctum oleo in una fossam uersum colloca: superque fossam frondibus
 ut harundinibus missis terra indurat. Et alia die aperiat: et si sudor
 aut stille uale inueniet sine dubitatione. hic locus habet aquam. Et si
 uas ex cetera fuerit et non eadem eadem ratione positum et optimum fuerit. si
 is locus aquam habet alio die uas humore soluta inueniet. Velis lane

similiter i eo loco potest. Si tñ humores collegerit. ut alia die exprimi possit magna
copiam aque locū habere significat. Lucerna plena oleo incensa si i eode loco similit
capta alia die fuerit inuenta ex tñta supantibz elementis indicabit eū locū
hāc aqua. p̄ca q̄ omnis calor ad se trahit humore. Itē eode loco si focum
fecerit et uaporum terra humidū nebulosumq̄ fumū sulcatuerit ostendit
locum aquā habere. Cū hoc ita fuerint cepta certis signis i altitudine
putei de fodiendi erunt quousq̄ caput aque inueniat aut si plura capita
fuerint i unū colligant. maxie tamen sub radicibus montū i regione sep
temtrionali signa aque sunt querenda. In his enim locis suaves salubres
et habundantes inueniunt. quoniam nature beneficio a solis calore sepeant et arborū
ac montū umbras uelute frigida estate hyberno tepida sua uitate yfluunt.
Sub diuo uero fossa hoc signo ceptū quod nisi ras aut gelu albu sup eius os
conspicit. si nō multū obopra obtinet. si etiā sit i domo uox dura p̄ eto recipit.

De puteorum fossionibus et fructibus

In puteorum uero fossionibus diligenter est cauendum. ne fodiētibz periculu fiat. quonia ex
terra sulfur alumen et bitumen nascitur. que res ad se conuenerint sup pestiferas
emittunt. et primo occupatis uiscibus terrene odore ceperunt animas ceperibus
et si nō cito inde fugerit celi moerore. hoc aut malu utriusq̄ fuerit hāc ratione uitabis
lucerna accensa i eo loco dimittat que descendat. sed si alio loco aqua nō inueniet dextra
ac sinistra usq̄ ad liberamentū aque puteos fodiant et p̄ fructura foramina quasi nates
intus i puteum dimittant qua uocimus spiritus euaporet. Sed cū aqua inuenta fuerit
signis opibus parietes fruant. ita uenarū capita excludant. Insignis aut opibz
hoc suare debetis. primo ut arena aspa pariet et cementū de calce ut lapide tu
ficeo calcisq̄ pximo ex tñte due partes ad quinq̄ arene partes mortuero misce
ant. puteum ergo fodere debes. Latū pedibz octo et abymū pedibz fructura aduoc
fus humore foenore exit. Quod si limosa aqua fuerit salū ei misces et suau
tate sapore mutabit. Sed licet auctores ad. partes arene duas ptes calis
mitti deauerint. hysdem mensuris rediminas et pensas fieri monstrauerint
melius tamen inueniē est ut ad duas ptes harenē una calis misceat. quo
pinguore ipensa foctius cimenta liget. Similitē intestareis opibus facies.
puteum aut cū fodere ceptis si terra nō solida fuerit aut arena lubrica
aut sabulo fluidus aut exundans humore fossione redoluit. tabulas asinum
directas fodendo sumittis et eas uertibz lignis transversis delinabis ne later
terra cuius pondus periculu fodiētibz fiat. /

De virtute aque

Quonia ergo aut omnia aque usus medicinalis habere his experimentis utilitas eius probanda
 erit. Itaque si naturaliter fontes placent considerandum erit penitus quales homines et si
 salubri corpore circa eos fontes habitent. et si corpore ualentes cunctis non uiciosis ro-
 rabus uindis non hippenteribus oculis ceterisque purgantes salubresque fontes probabis. quod si no-
 ui fontes aut puri fossi fuerint aqua eximes inas encum nitidum spargos. et si
 marita non feceris optime probabis erit. nulla enim duas encum si decora fuerit et lu-
 men ut arena in fundo non relinquere. legumen in ea si cito coquat bona erit et
 utilis. non minus si ut lucidi fontes fuerint et sine musco. aut quibusdam aliis in qui-
 namens salubres prope magis habebit aqua.

De aque ductu

Ductus aque: quatuor generibus sunt aut forma structura. aut fistulis plumbis. aut tubis
 ut canalibus. si forma structura aque ducit structura eius diligenter solidari debet
 ne per rimas peat canalibus ferre iuxta magnitudinem aque ducatur. si planus
 locus fuerit pedes semis intra caput aque structura collocet. et si longiore planitia
 fuerit inter continos ut sex pedum structura sumatur. aut animata aqua non
 pigro impetu decurrat. nam si interualla montium fuerint ad liberamentum aque spiritus
 subiecta erit structura aut roboreis canalibus. aque ductus componat. quod si ad
 eam natura dimissiones impediunt structuras solidas ut archuantes ad liberamentum
 aque occurrat. aut fistulis plumbis aut canalibus libere cursum ducatur. deum si
 altiore locus fuerit unde aqua deducit. aliquanto inferius planitie inflexa libet.
 ut ueniens aqua feastro impetu leuius decurrat. aut si longius de monte ducit
 sequis flexuosa planities facias. Nimis enim sumptu et utilius tubis fistulis
 inducit. Cuiusmodi ergo fuerit ne minus duorum digitorum cossitudine ceruicem ha-
 beant. et ipsi tubuli ex una parte angustiores fiant ut ab eis in alteram per ordine
 palmo ingrediat. uncture autem eorum calore uina oleo illuant. et antequam
 demittat funicula per eos cum quo liquore laxet. ut si qua uicia tubuli habuerint
 excludant. Salubriore enim muscus tubulorum materia inuenit. Ex plu-
 bo enim ceruicula nascit que corporibus humanis nocua est. Exempta aut
 huius plumborum deformitas probat qui tractando plumbum ex siccati sanguis
 fido pallore mutant. nam ferre diuites omnes structuras ualorum argenteorum ut
 encorum habent mentis. tamen pro saporis integritate fistulis uasculis uent.
 non aliter uult etiam conceptacula longi operumque fieri. et si aque exante

solis ardore fuerint aut unquam siccis terra consumpsit nihilominus de re-
ceptaculis aque ministrat. Canalium vero et tubulorum limboz fanilis et usi-
rata aque indurto videt

De mensuris et ponderibus fistularum

fistule ergo plumbee p magnitudine aque hanc soliditate et mensura accipere debe-
bunt et ducentenarie fundentur 3. pedum .cc. et .cc. libras fistula accipiat
octogenarie x. pedum decem et tibe accipiat. Quinguenarie x. pedum
de lxxx. tibe accipiant. Trecentenarie x. pedum .ccc. tibe vicenarie x. pedum
ccxl tibe octonarie .c. libras

Tituli mensis Septembris

- De agris pinguibz terrarandis ut implendis exilibz stercoreandis
 De serendo tritico et adveco in locis frigidis et opaco
 De remedio salis humoris de feminis mensuris et diversis remedijs ad satiatione ptinens
 De serendo ordeo anteterno
 De lupino serendo
 De pils serendo
 De silamo serendo et psindendis agris ad medica
 De vitia et feno greco et faragine serendis
 De lupino serendo quomatus cucurbitur loca formidet exilia
 De pratis et nouellis formandis ut uerticibz excolendis
 De vindemia celebranda
 De panico et milio metentis et fusello ad cetera serendo et apparandis aurupis
 De oris in eo de papuere. brasica. thymo rappari. gidli. nastureo. aneto. radice
 pastinaca. cerfolio. latuca. beta. cocinanda. nabo. et rapo
 De pomis in eo de tubura
 De pauimentis solariorum et latericibz
 De diamoxon
 De fundis vuis
 De vite cuius fructus humore purcolat
 De hocis

September

De agris pinguibz terrarandis ut implendis exilibz stercoreandis
 hoc mense ager pinguis et qui diu tenere consuevit humore terra uice realat
 quis humido anno possit et antea terraxi. Hunc ager humidis planis exil
 que primo augusto araxi diximus et tercat ac serit. gratiles clui nunc pnu
 arandi sunt et serendi stati circa equinoctiu agri nunc stercoreandi sunt.

Sed in colle spissius in campo rarius letamina disponent ad luna minuit. Que res herby
si sicut efficit. Vni Jugero asserit columella xxij^{us} stercoreis carpentia colle sufficit.
In plano vero xij. Sed nide annuli tot dissipandi sunt quot ea die poterunt ex
rari ne stercom exsiccata nil p^{er} sint. circum quide letamina et qualibet genus
p^{er}. Sed si tempore suo cici aliqua ratione no poterunt anteq^{ue} seors move seminis
p^{er} agros pulvere stercoreis sparge. ut capemū manu p^{er}ice et terra sarculy misce.
Hoc prodest nimiu stercore uno t^{em}pe. Sed frequenter et modice. agee aquosus
plus stercoreis. sicut vero minus requirit. Sed si letaminis copia no abundat hoc
pro stercore optime adit ut sabulosis locis recta id est argilla spargas. Cretosis
at nimiu spissis sabulone. hoc et segetib^{us} p^{er}icit et vineas pulvere mag^{is} reddat.
Hum^{us} letamen i vineis sapore vini uiciare consuevit

De serendo testico et adorceo^{is} locis frigidis

Hoc mente uliginosis aut exilib^{us}. aut frigidis. aut oparis locis circa equinatum testum
et adorceum serit in serentis contrat. ut radices feumentis ante hume^{us} conalescat

De remedio salii humoris. de seminu menturey et diueris remedis ad latone
p^{er}mentib^{us}

Solet terra humore salduy uomere qui segetis necat. Vbi hoc fit colubina ste
cus aut cupressi folia oportet inspargere. et ita ut eadem misceant in arce.
Melius tamen omib^{us} remedis erit si aquarum sulcus noxiū deducat humore. In
modicis agris Jugero v. testico modios et adorcei rotide conferemus. Ha^{ec} un^{de}
agere pinguis accipiet. Si modiu qua ser^{it} seme pelle uetheris. et ibi alibi d^{icit} qd
serendum est esse patriaris. sate b^{on} puenire firmant. Et quonia quoda malia
subtrexerant seors radiceb^{us} necant p^{er} segetis feumenta. Contra hoc p^{er} d^{icit}
si herbe que segetis dicit succus aque mixtus una nocte mactariat que sp^{er}eda
sunt femina ut agectis cucumeris humore exsiccus et eius radix testa si
aqua diluat. et eode que serenda sunt mactentur humore. Aliqui ubi hoc
segetis suas p^{er} segetis sensut inter initia uicior^{um} insulla amurea ut p^{er} d^{icit}
aqua sulcos et arata p^{er}fundunt

De serendo ordeo canterino

Nunc glaciali solo ordeum serit canterinu modis. v. p^{er} Jugera post hoc genus
agros cessare patiens nisi forte letame aspsas

De lupino serendo

Nunc ut matureius aliquando lupinus sit in qualivis terra ut crudo solo cui hoc
pdxerit ut secat antequam seigus incipiat. limoso agro no nabit recta reformidat
amaro ex illo terra atq; rubra x. modis iugeri mensura compler?

De pilsa serendo

hoc mense postremo pilum seremus terra facili et soluta loco tepido celo delectat humore.
Iugero un^o modios: ut res sparsisse sufficiat

De silamo serendo

Nunc silam seret pingui solo ad pinguis harenis ultra congesta ad. Iugero un^o ut sex
Anaxos scuisse conuenit. hoc mense postremo primauere agros plantemus: qui habitum
sunt medica.

De vicia fenogreco et faragine serendis

Nunc vicia prima satio est: feni greci cu pabuli cu serunt vine by. modis iugeri
eque et feni greci semen implebit farago etia loco restibili Anaxosato serit: hoc
deo canterino in Iugero x. modios spargimus circa equinoctiu ut ante yemem
conualescat. si depalsi sepius uelut usq; in maiu mensem eius pastura sufficiet. Ad
si ex ea etia semine redige usq; ad marcias Etas et de hinc perora phibebis

De lupino serendo

hoc mense ut loca secudent exilia lupinus circa ydus serat et ubi ceuerit uer
tente uomere putrefiat exilus

De peatis nouellis formandis ut ueteribus exollendis

Nunc peata si libuerit nouella formare: si elligendi facultas est loca pingued solidu
plana leuiter inclinata. ut huiusmodi ualle deputabimus ubi humore nec stan
papirari cogit. nec diu debet herere. potest quide et soluto et gracili solo peat
forma si exiget ipom. Exerpandus est uisus locus. hoc tpe et liberandus ipe
dimentis omnib; ut herbis laticorib; et solidis: atq; uirgultis. demu cu frequenter
exercitus fuerit at multa ratione resolutus: sumotis lapidib; et glebis ubiq;
confectus hercoret luna crescente recenta letamine. ab angulis uimetoz
suma intentione suct in arcus spapie quotiens humelat. ne dequale solu
reddant multu locis ipressa uestigia. Sed si peata uetera malus obduxerit
abradendus est et scalpens eisd; locis feni spargenda sunt semina et quod

ad necandum mulcu p dēt et falpex eūd locus cuius sepe ngerendus est. quod si fe-
riliū factus est locus i cūa ueritate exacet ac de nouo rurliū equet. Hā pēta
terilia plerūq; acare conueniet. Sed i nouo pēto rapa colerece. possumus. Quoz
melle funta. cetera que dicta sunt exequemur. Vna tamē feri seminib; mixtam
post hec spargemus. Rigari uero anteq; dūcu solū fecerit nō debet. ne eius etate
nimis solida quīs interfluū cōcupat humoeris

De uindemia celebranda

hoc mēse locis tepidis maximisq; celebranda uindemia est. feigdis apparanda
In dolis picandis. hic modus erit. ut doliū duentoz cogroz xy libris puet et demū
p minoris extirpatione subducas. Sed maturetate uindemie cognosceris hoc genē.
Si expressa vna uimacia que i acinis celant. hoc est geana. sint fusca et nōnulla
propemodum nigra. quā id naturalis maturetis fiat. Diligēter optime ceree i
xx piis umbras. vna libra miscēt. que et odori pfiat et sapore. et pice lenitate
p multoz feigrozibus ea nō patit dimittere. piis tamen gustu exploranda dul-
cedo est. quia sepe uim eius amaritudine uiciant.

De panice et milio metendis et faselo ad elam; ferendo et apparandis auapiis.

Nunc quibusdā locis panice metet et milium. tempore hoc faselus ad elam;
amulius apparet auapiū noctue ceteraq; instā capere ut circa ktas excedat
octobris

De ortis

Nunc parauit ferit locus siccus et calidus. potest et cū alijs holeribus seminari
fertur utilius puenire ubi uirge et faementa combusta sunt. Tempore
hoc brassica seris ualuis. ut plantas eius nouēbrī mēhante transponis de
quib; et hyeme holijs et uere possit quina pua. hoc mēse spira octoz
que p dūm seminib; impleturū es alte teibus pedib; pstrare debet et
lum decescente. hijs steris inferre. hoc mēse ultimo thymū semis. sed me-
lius plantas nālat p uis possit et semē agrū diligit apūm macedū maximū.
Hunc circa cognosciū seris organū. Accorari ac rigari donec rō ualeat
amplectit amat loca alga arq; hōla. hūc dieb; fit ruppāris luce scriptu
suro suo terris nocet. Serendus est ergo ne pcedat ulterius recūuenire
follato iū luro strens parietib; solo hūo et gracili. herbas sponte plegē

floret estate sub ortu uirgulinz capax arelar. Quidi hoc mense ulud bene fit
 hoc mense naturem feruus et metu long tempatis et calidiz. Et radiz suis long
 sicut et pustinang. et cerefoliu circa octobres ktas et latuoz et betoz et coeundem
 et primis diebus Rapas et nappos.

De pomis

Mense Septembris circa ktas octobres ut februario

cuus tenera diligenter murexi debet infantia. Sumat cu radiz planta diu
 ulla bubulo firmo limat ar-luro. Sumat pingui terra et subara subdig rthiz
 et marina alga terris magna sine pre condit. aly preparat stuzim geram
 deculla et sole sicata pingui et ppe. Cribata terra autimo terra simul ponit
 que fuerunt i uniuu cohere uirgultu. quod assidue exigantone uiuandum est
 atqz fossua. que solu becuore solpens tenexitudini robure induat. post am
 deinde ut aliquando tuedus. que fuerit de semine plura reuultet. et hoc
 genere feutus effit dulciorez. Mense Januario ulud ut februario tubutum
 succulus numerabiliter pfit adonno mltis. Infert aut meliz omnibz et
 ppris et ppeuz. et calabreia meliz reuoco fiso qz coeura. desup quabo ut
 fitchi uale munit. repletis usqz quoz ppe sumitue succat. terra subara
 cu stexore plunt tubureibz qua meliz pdesse memoream Tubures suabit
 si obruant i milio ut uexcolis pizatis et obliis

De pauimentis solariis et lateris

Hoc etia mense pauimenta i solariis et lateris facimus eo more quo nro
 mense descripti

De diamoro

Sua moti agrestis patulu faries deferuere. tur sua duas ptes et una meliz
 admotes et myxa curabis ad pinguedine meliz excoquere

De suandis dug

Quas quis suare uolumus legamus illeas neqz dimate rigidaz neqz mara
 ritate refluens: Sed quibz est genuu luro et penetra tactus
 cu moli foriditate calosus: si qua sunt coeupta ut uinista

Interesse: quibus expugnabilis acerbitas contra blandimenta est
caloris iduri In talis horreorum tenaces calida pice oppretet amburci
atque ita loco sicut frigido et oblatro sine luminis irruptione suspendi.

De vire cuius feuitus humore purectur

Vitis cuius feuitus humore purectur p. latera pampinanda est. ante recessi-
mū vendemie die et sola feons illa suanda est. que illuminare polica sole ni-
mū defendit auctore

De horis

Septembris et aprilis dies horis similitudine conferunt

hora prima et xj	pedes xxij
hora tertia et x	pedes xij
hora quarta et viij	pedes x
hora quinta et viij	pedes viij
hora sexta et viij	pedes v
hora septima —	pedes iij

Tituli mensis octobris

De adreco reitro et oredo carrema et hercebo et lupino et pila et silamo et fuscolo sedis

De lini semine ferendo

De notanda viriū fertilitate quā puebimus parietioni

De ponendis vineis ut pparandis repandis pumandis et rebustis

De ablaqueanda nouella

De valutare pparande nūc vinee

De insendis arboribz ut vitibz

De olueis insarandis et collendis et de remedijs eoz de olijs condendis de follis
vinijsq; purgandis

Remedium si una coplura est

De oleo viridi faciendo et laurino

De ortis et i eo de mirabz de cardinis de sinapi malua cu disciphinis i eode
muro moro cepulla menta pastinaca thimo origano rapaci beta ar
more porro insarandis

De pomis i eo de palma pistacis cerasis et alijs pomis quoz
fca de condendis pomis

De apibz

Que greci ut alij sup uina condenda uocandisq; dixerunt

De rosato sine rosa fieri

De uinis pomoz

De momelli

De furo cardeno supra

De pasto

De adonite

De fermento mustoz fruendo

De una pasta

De horis

October

De Adveco et tertio Ordo Cantuema et heredo et lupino et pilo et silamo et
falolo ferendis

Hoc tpe advecum ferimus ac tertium est a x ktas nris usq; ad sexto idus
debris regionib; comparis. nunc etia letame offertur ac spgit. hoc etia mese
ferimus ordem quod dicit murexina. ferit terra marea et sicca ut sals pingui
har unat. alteri no habet amplius quid nocet que semen aliud ferre no poss.
loto agro no est ferendum. Etia nunc heredum lupinum et pilum et silamum ferimus ut dixi.
Silamum usq; ad Idus octobres et falellum tamen terra pingui aut rectibili agro. Quatuor
modis higerimus complebam

De lini semine sendo

Hoc mense lini semine ferimus si placet quod p malicia sui sendum no est. Ha terra debeam
re exhaerent. Sed si uelis. loto pinguisimo et modice humido ferre. In iugero octo modis aliqui
marea loto spissum ferunt. un asscunt. ut linu subtile nascat.

De notanda vini fertilitate quid yudicemus puerioni

Nunc oportuna vindemia est fecunditas uini et uotis quibuslibet si generanda. ut ex
his ad ponendum sacramenta possimus elligere. Asscet aut columella uno anno exple
tari fertilitate no posse sed quatuor quo nunc cognoscit uera generositas succulorum.

De ponendis vineis ut propogandis

Hoc mense potremo ubi calidi aut siccis aeris qualitas est ubi exilis et aridus campus ubi collis
propogus aut marea. ures utilissime ponit. de quibus sals mense febreuacio dispersam. nunc
loto sicca. calidis exilibus marea uenosis apertis quecumq; de partibus de vitiis ponendis
putandis propogandis regandis ut arbusto faciendo mredita sunt uotus sunt ut contra
exaltate glacie yberis ymbrely aduenit. Sic et humore siccitatis confertur et recit
ut marea glacie no aduenit. quia talib; locis pumant uis et natura nascit.

De allaqueanda nouella

Post Idus octobres allaqueanda est omnis nouella seu i partio seu i scrobib; aut sulcis ut
impurent radices supuarue quas yduxit atret. que si conualuerint. interiores ra
dices faciunt mrexere et ita remanebit uis i sumitate suspensa. que res ea ferget
obnoxia faciet et mloxi. Sed hec radice no ad feru debent recidi ne ut plures
inde nascentur aut noua plaga corporei uis ipeca. in secum algois ueratur.

Academus autem relictis dignis spatio et si planda ibi tempus est aptas relinquit vires
Si molem ante decembres ydus quimus. Si pfergida. aliquantū columbini fere
toris sub ipa yeme aera uiriculari uestigia laegromure Quod contra feigus
numa. columella dicit totū faciendū esse quinquemo. /

De virtute pparande nūc vme

Hor tempore idcirco long quibus dixi pparatio melior est. quia firmandis radicibz
nūc incumbit cū pferendi palamū ca aera nō pmoet

De inferendis arboribz

Hor mense aliqui uias et arbores long calidissimis inferere consueverunt

De Oliuetis instituentis ut colendis et de remedijs eorū . de alijs condendis
de fossis cuiusqz puegandis. /

Nunc etiā locis calidis et apricis oliueta instituentis more ut ordine que
februarius ostendit seminariā quoz oleay long talibz facimus hor tempore
et omnia que ad oleā pmebūt oliuas quoz albas condemus sicut postea refe
ret. hor tpe adhaerande sunt arbores olea pūncijs siccioribz et tepidij.
ita ut eis asupiori pte humor possit dehis. Omnes sbolesy conuelli columella
pripit. Nūchi uidet pūncijs dimitti semp ar solidas ex quibz ut macturū
mores loro dilecta succedat ut melius mureira et agreste rexe bificio
etiā radices habens suag. ad oliuetū faciendū sine cura seminarij remitte
rat arbutula. Hunc si suppetit intermissio reuennio stercoranda sunt
oliueta long maxie frigidis capeim stercorij. vj. libe vni arbori ut cuius
modij singli sufficiant. Nūchi tamē semp radibz arboribz et pūncijs sicut co
lumbella dicit. viij. annorū etate reuennat. videt michi uno quozqz ano
sitta et infertuosa cū aliqua debilitate nascuntur debere referari. Et
si fuerit arbor leuā nō afferet crebrat gallio reuennat usqz ad medullam
foramine impicillo. Cui oleastri stercorij tales uehementee ueret et ableg
ate arbori amūca insulsa ut uetus uera fundat. hor enim uelud cōtra
stercor arbores uberant. Quis tamē durante matua oporebit inferere hor
mense fossas cuiusqz puegabimus. /

Remedium si vna Complura est

Greci iubent si vnam nimis ymbes Infuderit postea qz multū eius primo

videtur feruere ut ad alia vascula transferat. Ita pp naves grauitate remanens aqua subleuet. et transferat unum pure suabit relicto quocumq se illi ex ymbre miferat

De oleo viridi faciendo et lauro

Nunc oleum viride faciemus hoc genere oliua quā recentissima cū uirga est colliges. et si diebus aliquot colliges expandis ne caleat. Si qua ibi pueris aut sira est remoues. Vbi uero complentis modū foreij sales terros ut nō terros quod. est melius i oliua eandem mures p x modios res sales. et molis primo sic salina i nouis mures esse patere ut p nocte cū salibus et durat infē colens sapore ac mare pmi incipiat olei meliore fluxum reddere sales sapore concepto. Canales sane et omnia receptacula olei. calida aqua prius lauibis ut nichil anni preteriti rancoris autodiant. focus etia nō ppus inuolubis ne olei sapore fumus ranciat. Hunc mense postremo locus siccus et calidus ad oleum faciendum lauri baras legemus.

De Oregano

Mense octobri ferenda sunt iunbra. que yemi huiant. amant humores et terrā salua arenis et salis locus atq; maritimus sumā puenit. Area his planior apparet. ne radices eorū terra fugere uident. Quatuor filiorū transferantur ad locum stercoreatū. Hunc plante cardui ponunt. quas cū ponemus radices eorū sumas ferre uelēramus

Ad faciendum colorem aureum

Recipe alcapituz et distilla euz albumine oui et parum cera et et cet. unuz bonuz

Ad faciendum colorem viridem et ad faciendum litteras aureas super ferum et ad tollendum litteras de uno libro tingente de qua aqua et littera fiet euduz

Recipe vitrioli romani lbij. y alumine arctij lbij. y cinaproy Sulphuris vni lbij. y argenti sublimatiij. oz ij. et mola omnia simul et distillentur in lambico vitreo

Ad faciendum litteras que no vident nisi prius ostendantur ad regem

Recipe de late ammoniac et testa euz bene et postea distilla euz aqua in aliquo vase hoc fit potius habete in omni cura ut papas et postea distilla litteras bene et postea cum lego omnia ostendit ad regem et calcific

Simile de succo cype et fit cu late fieri

Ad faciendum aquam corrodentem ferum

Recipe libram unam vitrioli romani et dimidiam Salnitri. oz. ij. alumine arctij et cin. siml puluerizetur postea ponatur in lambico ad ignem et distillentur y alumine et permul. ignis sit lentus postea sit fortis et infra factissimus ita q. res distillentur ut potuerit et accipitur aqua in vase ben oburato Et ubi qua est corrodent ferum et de qua multa fieri potest. destruit litteras. Et distillat nigra limbo effluunt alba. destruit calos ad pedes et manus.

Ad faciendum ferum molle

Impressa euz cum lacte feruz fabaz

Ad faciendum ferum durissimum

Impressa cu cum lacte liliij q. nature inferno: et feru q. illud bene fiat melleis et acidum uenit illi qui comedit de pane facto de lilio.

Ad faciendum colorem pro florendo litteras

Recipe onze vni brasilijs et onze ij. gummi rochy et onze iij. aque rosate et onze y aque de uera moris et feras omnia bullire in limbo postea colli. et refusa.

Suis suggestum colorem aureum.

Recipe Succi Limboruz et fac mixtionem euz Salte ammoniac et imponat aurum et assumat colorem meliorum.

Suis ut aurum resoluat

Recipe Breuis colombriz et liquefatur cum aceto fortissimo vni albi in bona quantitate et imponat aurum octo diebus et augetur

Ad faciendum mordentem cu quo potit ponere aurum in aulis ut ueris et lapides

Recipe de bracha et pauca de ceru et distilla cu duo limo bene ceto

Ad idem

Recipe de albumine oui et pauca de bitumine cu gisse et fit

Ad faciendum aurum

Recipe biaca et grandina cu uno poco de croco / et no ch inquieto / et magis alio color. Et se
de matre in su loro. Sibi uole mochte uno poco de melle.

A pice una machia. inque de po tu ueli ch quanto piu se lauda. tanto piu se muedora cyotru
Scribere in sul drapo opano.

Tuole dela caland et aloz et utredo rommo e Scorge de nefe unde et pista bene tutte queste
colle inhiem. poi ledostempere cu die de le noze et ante et poi ne fraga supra. pino o drapo tu uoi
deuentra magis et no sene potera andare uia. Se no cog le agusto de le vne accete oue Lo Suco
de la atora.

Trazze le machie de die de ogni pino

Recipe tria bianca et destempere let dala in pasta. Suso. La machia de lade zoe in sul pino et
in sul drapo et poi lalana cu aqua fredda.

A didem p alung modum.

Recipe claraz oue et pone sup maculam et appone et quando erit Sica Luna cu liscio et purgabit.

+

A d mundandu fatum.

Recipe fenna fabaz. misce cu aqua et liscio l' melle cu melle et de melle fenna l'ur
cu aqua. Et coque l'ela in aqua et l'ur. Recipe floz rosarum. amigdaloz bene mundatoz
dundiganti albi. ylopy: bulia omnia in uino albo ad lauandu et bibendu optimu est.

A d faciendu collam optimam uidez lictantoz.

Recipe tegulam bene coctaz cu caligine puluerizato et omia confecti cu albumine oue et erit colla fortissima.

A d fringendu fluxus uentris

Recipe felaz. rosarum. Et si. Sive manipuli duos et ym coque in aceto forti usq ad tunc
partem consumatione ut cura et in q de ponit feloz infirmi p aliquod tempore. Spatum de m l'ur
pule et erit liberatus.

Puluis perfectissima pro uentrositate

Recipe cinamomi electi. 3. ij. zinziberis. 3. ij. pipere. 3. ij. macis cardamomi galange miji
3. 6. anisi femuli huanitaz zuchari. 3. ij. cicuti orze uno.

Contra uigilias

Folia betonic emplastrum dolor frontis et oculorum tollit. Et absinthium uita edentibus et hinc
cu albumine oue et melle emplastrum dolorum capitis tollit. Succus oculi naxibul iunctus
caput optime purgat. Colidonia trita cocta capiti emplastrum dolorum capitis tollit. Succus radialis
culi donec naxibul inhiul caput purgat. Et recipiat. p. recel pilelos ad modum fabre facta exaloe
et succo oculi mix aut naxi uerabatur ad dolorum capitis. Ad tollendu dolorum capitis. Succus
edore albi. et uerabatur naxibul inhiul caput purgat et dolorum capitis mitigat et nigre edore
Succus inhiul patredanz naxium tollit. Sumigano xerismozini decoctionis tollit dolorum
capitis. Et ylopy torrefictus et calidus capiti impellitur multaz ualut contra dolorum causa
uante procedente

Acipe calam uinas et mloco in quo est sparsus oleus sup castas. sperge calas et enim dimitte sic manere
in incalidum et illa ex olla et abesta pone sup aliam. et sic turbid ut quatuor uerbis facias et curabitur. Et
si neciterz pond' Similiter extrahet oleum.

Ad extrahendum maculam de casta. videbat cera x sepas

Cera x sepum extrahitur de castis cu gelle calido supraposito

Et quando aqua erudit in castis

Acipe calam uinas ubi erudit aquas x farina librum dodecta calana. Si aqua recent' sit. Si uero sicca fuit
incerta. debet cura balneis. aliquantulum cu pectia alba ad utroqz parte demide ubi pone calana. Et si libere
erudit in flumine ul' in aqua subito ponas euz in calca. ad fugandum.

Ad facie purpurina

Recipe argente uiuo. onze de stagno onze. y. et Scala lostagno p li solo equando el dicto stagno e delongato taclo
dal fuzgo et delubito bueilo in lo argente uiuo in una Scutella o in uela cazza medesima del stagno buea laugento
uiuo et melcola bene cu uno legno tanto ch se incorpore bene infime e poi lo laua a nou' e adit' aqua tanto

Et laqua diuoni chera melidando cu li tee nunt. e qn lo dico stagno e freudo tuolo fuora dela cazza ouero
Scutella apoz apoz. ffo questo pigla onze y. de solfure uiuo bionto x onze y. de sale. remouato e posta cruta
bene ogni colla infime. di poi pigla una ampula de uero laquale sia tuca in uolta delucto Sapio. Non ch
questo lucto sapio sile fa de calana e de resse de oue. et uole essere la calana bene poluuzata zoe de la flore. Et lo

lucto uole essere gello sup lampula una digito et no uole off' ch'ouata laboca de lampula. Ancora poi fua isto
lucto p uno alio modo zoe pigla de la terra ch se fano bocali e scutelle x furea de alio ouero de oue e fua
lucto p uno alio modo zoe pigla de la terra ch se fano bocali e scutelle x furea de alio ouero de oue e fua

lucto p uno alio modo zoe pigla de la terra ch se fano bocali e scutelle x furea de alio ouero de oue e fua
lucto p uno alio modo zoe pigla de la terra ch se fano bocali e scutelle x furea de alio ouero de oue e fua

lucto p uno alio modo zoe pigla de la terra ch se fano bocali e scutelle x furea de alio ouero de oue e fua
lucto p uno alio modo zoe pigla de la terra ch se fano bocali e scutelle x furea de alio ouero de oue e fua

lucto p uno alio modo zoe pigla de la terra ch se fano bocali e scutelle x furea de alio ouero de oue e fua
lucto p uno alio modo zoe pigla de la terra ch se fano bocali e scutelle x furea de alio ouero de oue e fua

lucto p uno alio modo zoe pigla de la terra ch se fano bocali e scutelle x furea de alio ouero de oue e fua
lucto p uno alio modo zoe pigla de la terra ch se fano bocali e scutelle x furea de alio ouero de oue e fua

Ad faciendum purpurinaz.

Acipe ptim uiaz brasili et dimitte molliciter in acyptu p una diem et noctem postea fac bullne
omnia simul donec acyptu desinat. usqz addididuz colabris cu una pectia limi in quadam ampula
et ibi resera et erit color purpurinus.

Et si uis fieret colorum rubres fac de dno brasile ponendo et qm buluendo in aqua sicut fecisti
cu acyptu

Ad hunc uocem da remouere.

Recipe melle et melcola cu acyptu multo bun' et mitilo in uno bocali in uicinato epi seralo bene
et mitilo in nelo ledome del curule et lassilo seru infra a poy di' et seru mltro bello uerde

Ad faciendum uiriduz uiaz optimu q no in uinitur melior /o/.

habes de lucto foliaz lily purpurei qui in phisica xeros purpureos nominantur et distimpe
cu eo hui uiride et fac Sicut ad solom. et cu uelutis optima distimpera cu acyptu gommis et oleis.

Uitue lo fumo de
l'ampulla ch' fura
ullo e de colore
e ouo oio uelidando

Ad scribendum cum auro liquefacto. fimo

Recipe modicum mellis et pone super lapidem ad solem ad hoc ut per solem lapis calcetur et mollior fiat liquefacto immixto melle super ipsum ponatur folia aurea et truantur illa folia super lapidem donec totaliter liquefiant illa folia super lapidem et bene truantur cum melle. Facto hoc recipiatur aurum simul cum melle in aliquo vasculo et super ipsum mittat modicum de liliis. et misceatur per optimum cum melle et auro et postea leuatur ut aurum paupertur in fornace calcali. cum autem bene paupertur fuerit. precipitatur simul cum melle in liliis et hoc fiat pluresibus ualibus donec mel totaliter ab auro extrahatur et modus et remaneat aurum. Et postea illud aurum temperatur cum aqua gumata et ipse scribitur.

Ad idem.

Recipe le folie de gencivo et pistale bene et trahere le Suro et misque Suro miti limatura de auro puru de argento puru lassala Suro colli per tri di. 2 nocte 2. cum quibus potest boni seruitur imposita in experientia vel del molitura

Ad faciendum lictoras que unguentur

Recipe calagatuz aurum pigmentum. citium et puluerizentur subtiliter et incorporentur cum fillo thaurum et Scabe et dimittit Siccat

Ad ponendum aurum circa libras ad modum hancorum

Retonda optime libras. et pone in torchello et habetis spongas vel penellus aptus ad hoc et in funde in clara cui bene fracta et si est antiqua plus ualeat et pone intus aliquid de zafirano et facia super latud libri cum sponga vel penello si fuerit uisualis) ponite aliquantulum Siccat et ita pone de licta et postea de sup pone penella auri et licta cum idem et Siccat stampa Suro panellu. folium.

Ad ponendum aurum cum calamo

Fac mui calamarum de tura ul de firo ad modum treubili. paret superuere bit q fuerit minutus et pone in illo calamarum aurum et argentum viuum et Sulfurum videndum huius ponderet et pone calamarum super carbonis accendit et fac coqueret hinc igne usque quo fumus egredietur. postea distampa ipsum cum clara cui et Scabe ubi ul

Ad ponendum aurum super vitrum

Recipe licta carbonis fieri ul de licta allici et unge uero cum pectore lacte et stannum super pone vitrum et dimittit Siccat postea habet ungu acal in uno ligno sicut sunt ille acal cui ununtur ad latendum figuli in fontellu de pitea et labora super eius qm est siccat cum ista aqua que in liborem / et super fluminal auri extrahet cum uno paruo ligno de licta Suro et quod lignum sit subtilis in pitea. Et nota q lic fieri est melior quae q furo allici

Ad facere lictas de oro ouero dorato ouero campo dorato

Recipe de gesso sottile et degli oridi et uno poco de bracha et tridisti bene cum aqua pura et lassala siccat alumbrata et poi distampa questo gesso cum chaxi de ouo et Scriui et lassala siccat et poi miti Sulo loco et benustilla cum dante

Ad ponendum aurum in vitro

Recipe Suro distampatuz cum olio de Sominer dmi et ponat super vitrum et meliorum fonda pone auro et ipse exit bene Siccat. si bene curi.

Contra vertiginem

Contra vertiginem caput cum aqua decoctionis tridoli et postea implatur temporebus herba et fronti

et facibus vertigo

Et medulla panis pistata cum Succo coclearia tollit omnem dolorem

Et plebotomia de ubra fontis plures infirmitates capitis extirpat

Vertigo fontem et tempore cum distans et se debet dolorem

Vertigo est oppellit verbera cum oblivione et sompno et flumina

Ad vertiginem. rura sinistram ut supinum cum aceto fortissime applicata iniectionibus

Et capilli proprii sicut contrahantur cum aceto et modico pul et apponantur iniectionibus potuit potuit

Et Sumbagum de ore ceteri litargia et plumbum extirpat

Et nichil melius litargia extirpat et funus capillorum humanorum

Et Semen Sinapis tritatur cum aceto et fortiter fricetur et plumbum pedum litargia extirpat

finis

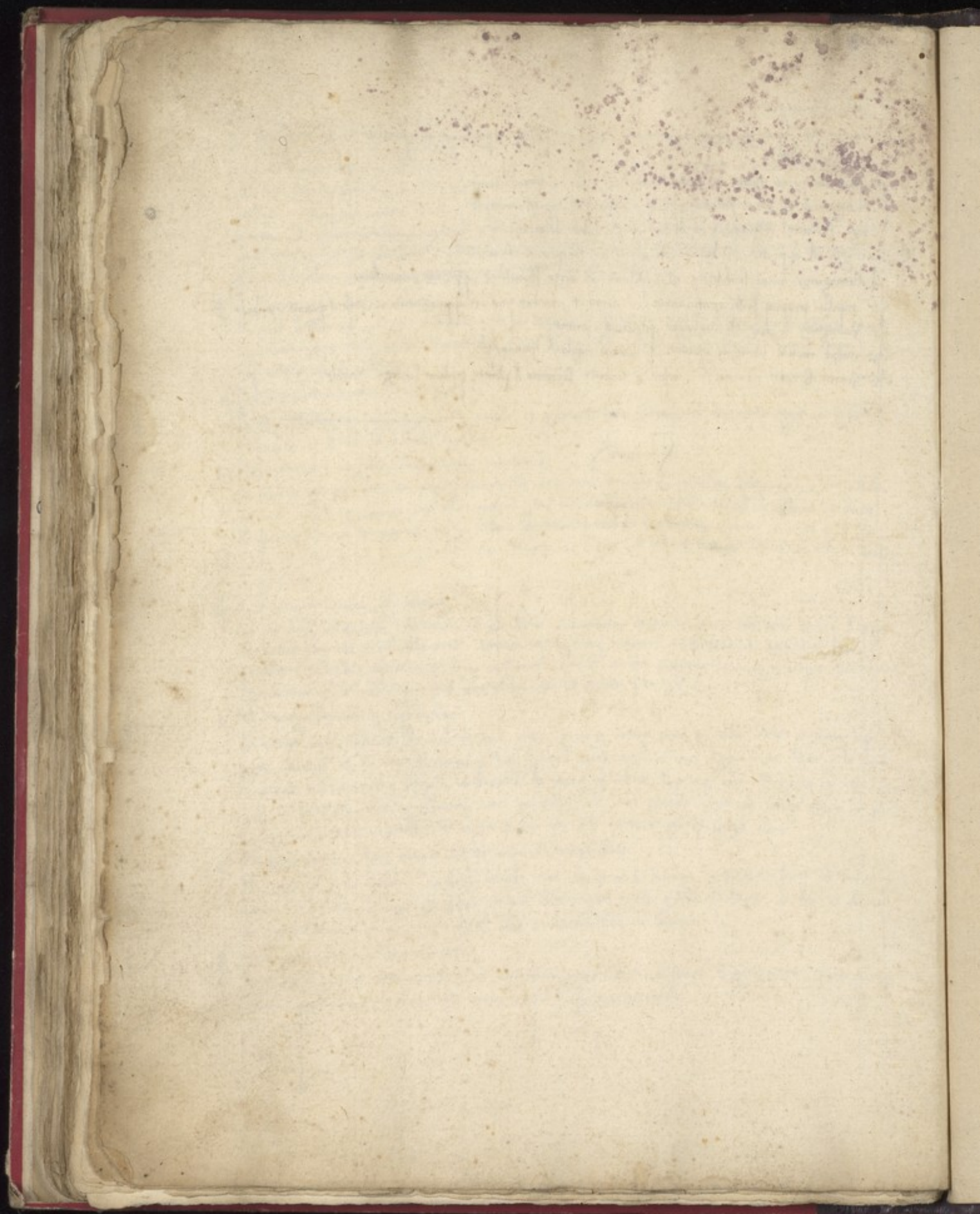

101

12
13

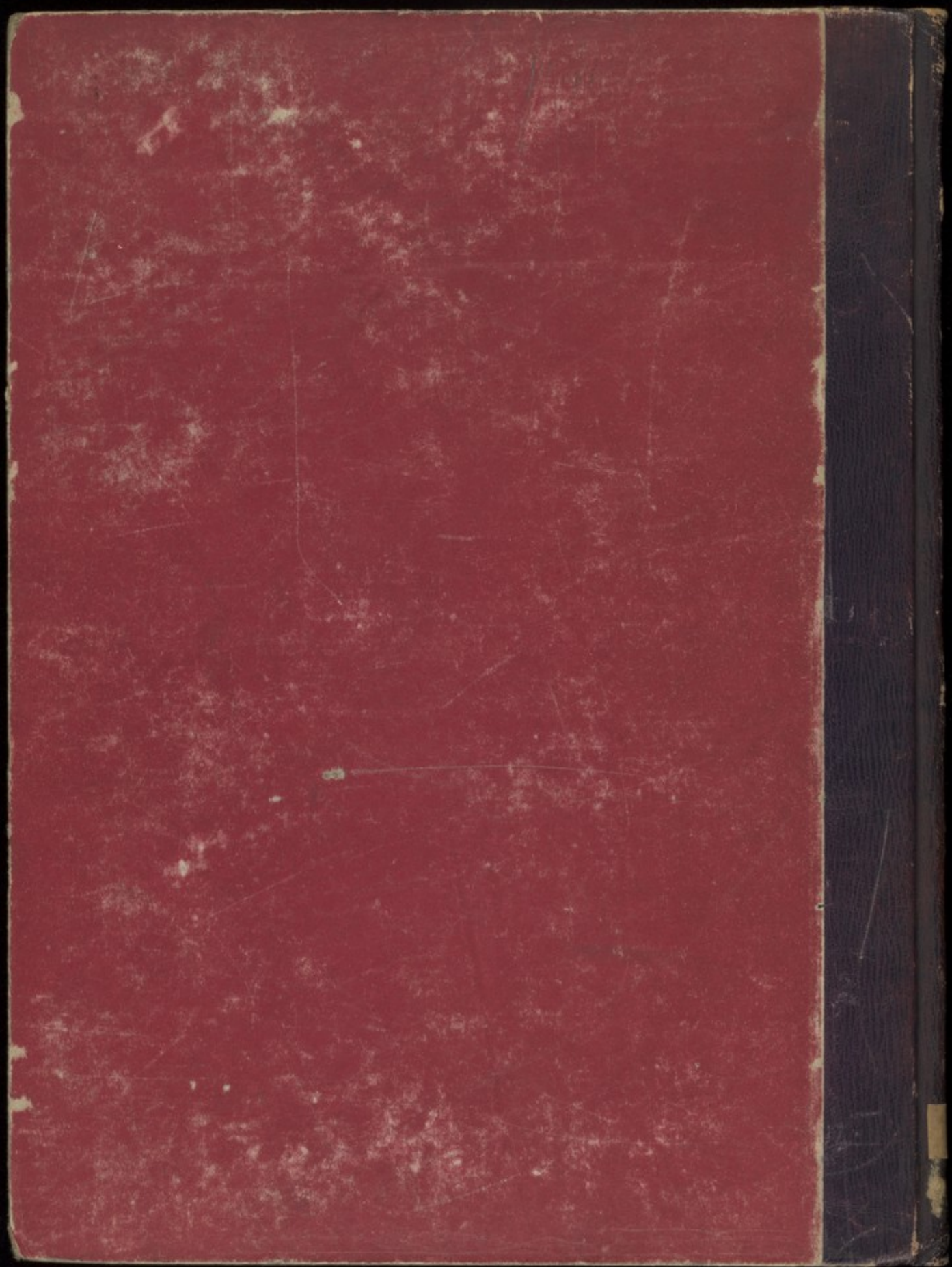

{ PALLADIUS DE AGRICULTURA. M. S. CHART. }

6691







aperiat. Quia si demerps relemigas loca que fecunda esse confluunt remanere abspagi
radice claudent. Minuta bunt aut uere et auripno: rebuaby eud de quo supruentis
semina. postea scopis eius macendis. tur uera hyeme fongeis adbuas stercus et amez

De ruta

hoc mense ruta seuit. locis apertis solius uicis isphome contenta. loca de
altiora unde humor elabit. si ponas semina eius. ad huc clausa. foliis
lami manu debetis affige. si in minutis sunt sparsa. lactabiz et raste
colopogis. Cantis eius qui in huius seminibus nati fuerint fortiores exu
sero nascent. Ramuli eius in aliqua coctis pte comilli uer no ipse
tenebunt. tota uero translata moriet. nonnulli ramulos eius puse faber
ut bulbo. atq; un obrunt alieno uigore. huandos. pferant etia maleditig.
et terra soluti lateris ponit qd pdeste rectissimum est. sed ut asserunt mel
ua puenit. Sub fin arborey umbra libentius acquat. no effodi. hec ha
tat anelli. Inmide mulieris formidat a tactu ab hoc mense usq; i octob
comandum fit. amat terra pingue. sed et marce solo natat. Semen mel
tat quod uertutis fuerit delectat. humi
hoc mense curuebita senda est. amat so
hoc i curuebitis insignis est q longis parum
cunt. que i uentre fuerant. curuebitis fo
ueris carumimib; obruat. ubi adolesce
ad semina. usq; ad hyeme i sua uice depend
altore semina pfecta deperit. hoc
holus hoc neq; ramandu est neq; hrecu
multa secula seminis sui deiectione repa
ctia sex pilla seuit planta et semine. sed
iuxta pilana ut lora ut pueri margini
nue bene seuit. locis leniorib; melius puen

De pomis et p de malo punice

Locis temperatis mense marcio ut aperti mala punice semus. callidy uero e
nouebet. amat hoc arbor solius extolun maclentia. sed i pingui etia p
Regis est illi apta. que callida est seuit plantis de mareu radice dimul
gus de multis gerant; seuit melius tunc ramus eius arbutatis i asug
realitudine. et capite utroq; acuta falce leungatus. facobi uelud oblong
peius tunc porcino ferecore et rapire et ipse que yma est oblong. ut n
solo malleo cogat ad inferora deffigi melius pueniet. si ponendus ea

