Finella, Filippo

Publication/Creation

Middle 17th century

Persistent URL

https://wellcomecollection.org/works/atzfnrdb

License and attribution

This work has been identified as being free of known restrictions under copyright law, including all related and neighbouring rights and is being made available under the Creative Commons, Public Domain Mark.

You can copy, modify, distribute and perform the work, even for commercial purposes, without asking permission.

wellcome collection

Wellcome Collection
183 Euston Road
London NW1 2BE UK
T +44 (0)20 7611 8722
E library@wellcomecollection.org
https://wellcomecollection.org

3406
5/-
8/2

MS. No.273.

WELLCOME HISTORICAL MEDICAL LIBRARY

ACCESSION NUMBER
73189
PRESS MARK

460 PHYSIOGNOMY.—Della Phisonomia degl' Huomino, 200 or more impressions of a roughly engraved head, *the facial expressions of each altered by a few strokes of the pen,* with manuscript notes upon each (in Italian) 12mo, vellum, *very curious,*

Dobell, Aug. 1899.

24 lt.

73189

Della Phisonomia degl'huomini

1 aliud d.i in pectore
2 sub humeribus
3. sup brachia
4 sub umbillico
5 sub umbillico
6. sub humeros
7. ad nates
8 in posteriori parte coscie
9. in ventre
10 inter testiculos genitalibus

11 in brachiis
12 ad nates
13 ad renes
14 sub humerum prope latus
15 ad nates prope podicem
16 in interiori parte coscie
17 inter genua conjunctiones
18 ad crus
19 ad membrum virili
20 supra spinam

Hec figura deservit ad cognitionem neuorum.

Homicidam esse et mortem violentam
pati dictae lineae denotant

il neo nella parte destra della fronte denota ventura
in materna heredità, e che altri acquisteranno
la robba e lui se la goderà

un altro nello fianco destro denota longa vita
et acquisto di robba

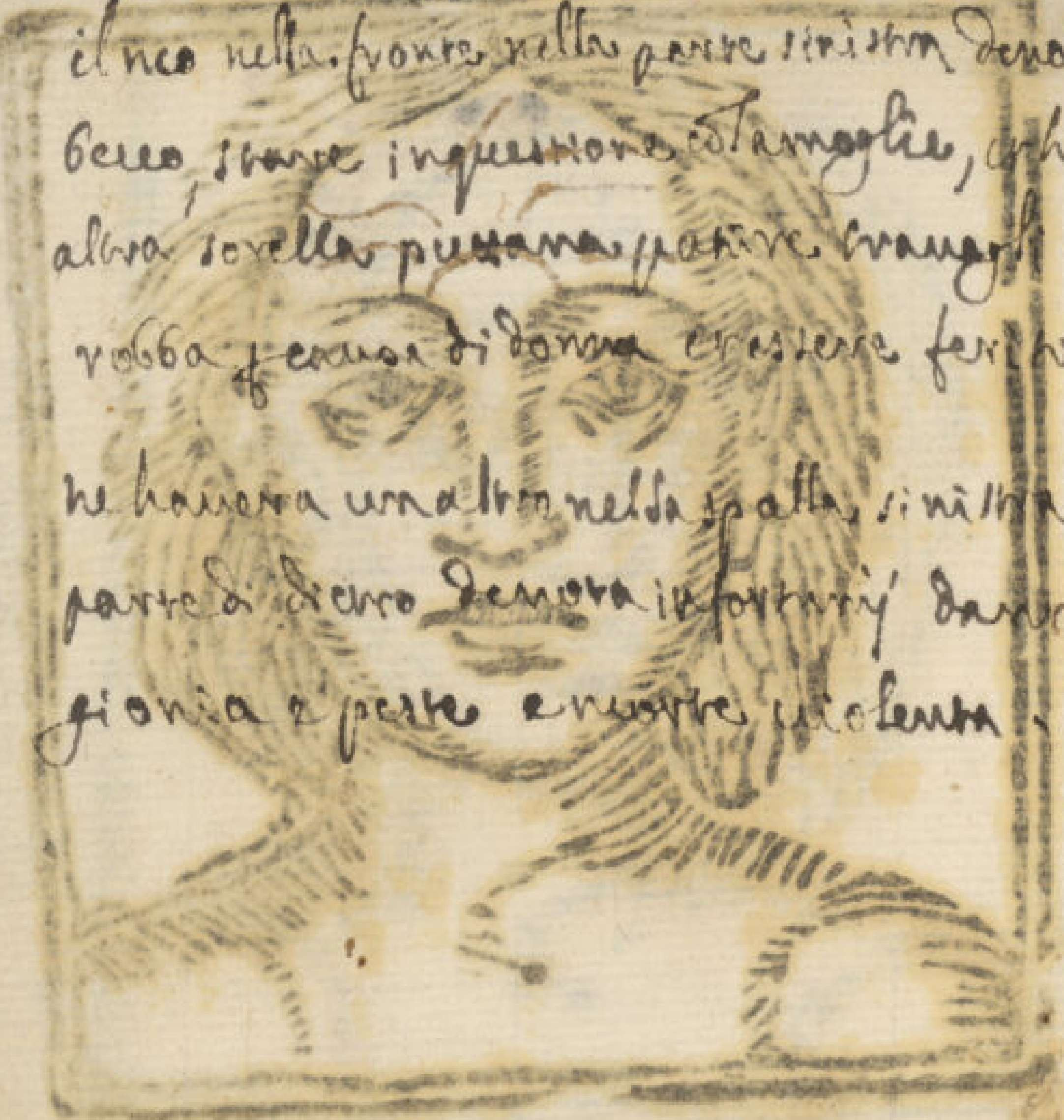

il neo nella fronte nella parte sinistra denota essere
becco, stare in questione co' la moglie, e havere
altra sorella puttana, patire travagli nella
robba per causa di donna e essere ferito.

ne havera un'altro nella spalla sinistra della
parte di dietro denota infortunij danni, pri-
gionia e peste e morte violenta.

Mansuetum placabilem et ingeniosum

Pessimos mores denotant dictę lineę

il neo nella parte destra denota esser fortunato
in guerra, havere bene da superiori o signori
e fortuna fuori della patria.
un altro nella parte destra nello petto denota essere
fortunato nelle loro imprese, negotij buona vita
et ottimo fine.

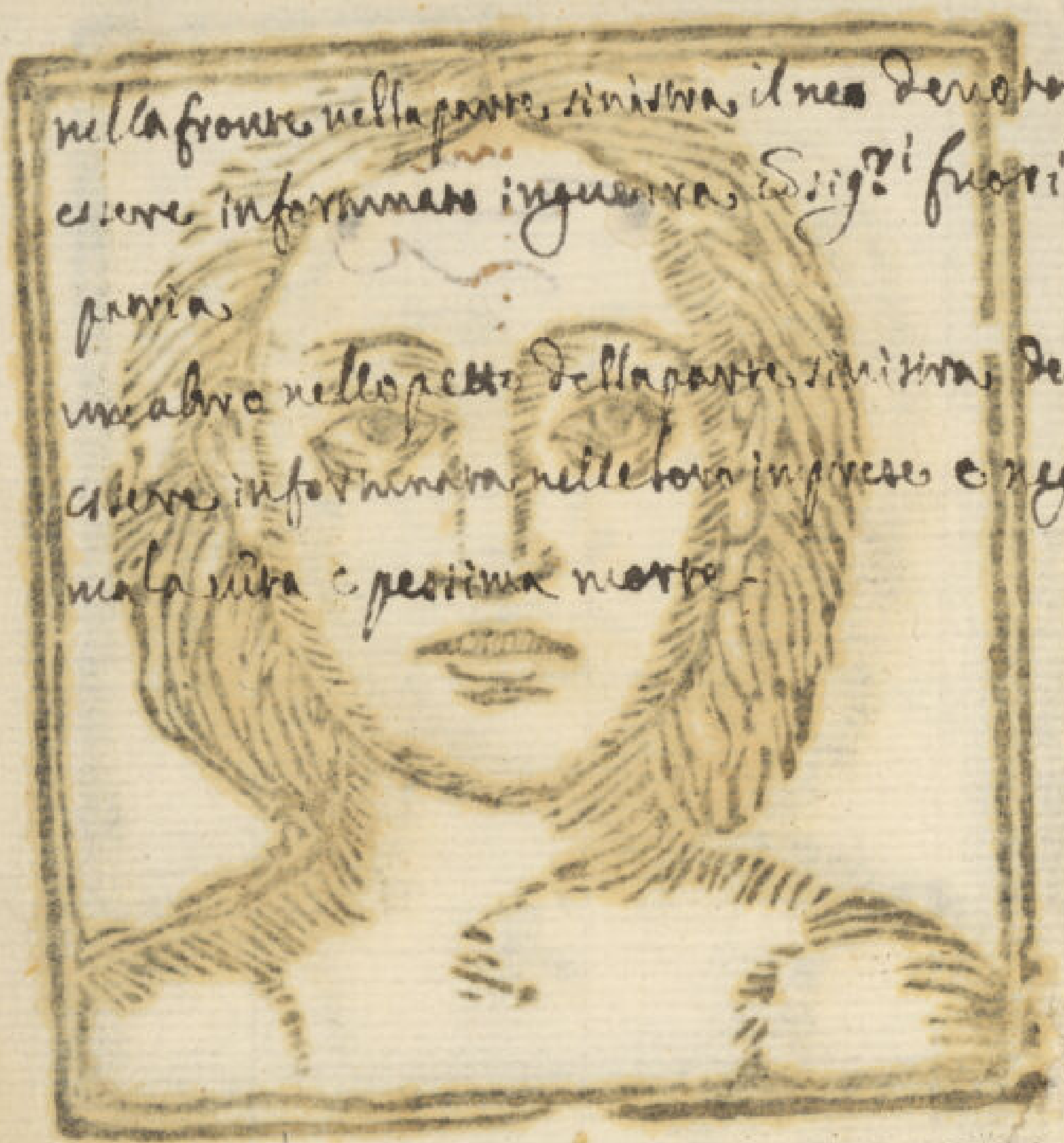

nella fronte nella parte sinistra, il neo denota
essere infortunato in guerra, e di Sig.ri fuori dela
patria,
un altra nello petto della parte sinistra, denota
essere infortunata nelle loro imprese e negotij
mala vita e pessima morte-

turpes libidines indicat sic inflexa linea
idest lineas martis versus ad Venerem secus
vero si erit Jovialis. si saturnina, et ad
Venerem decurrerit procul vides quod ad actus
inhonestos cum aliqua impudicitia se exten-
dit et forsitan cum aliqua consanguinea seu
affine.

il neo nella parte destra sopra lo ciglio amicitia
d'huomini grandi ingegnosi, industrioso essere scaltro
sollecito malitioso et acquistare robba et fas et nefas
un altro nella venere nella parte destra denota
havere benevolenza signori forestieri.

il neo sopra lo ciglio sopra l'occhio sinistro denota
fare homicidij, havere persecutione d'inimici
et havere ammazzato, overo contraria e morte
subitania.

Hæ lineæ omnes, simplices et rectos animo significant.

in eo situ immobilem hae lineae significant
pariter erit dicendum si loco lunae erit mer-
curius.

il neo vicino alla ciglia destra denota buona sorte
da povero di venire ricco travagliarsi, o havere
ventura nelli loro eserciti

un altro nella schena destra il quale denota havere
venpere di forestieri, heredità di parenti, accu-
mulare denari acquistare case e terreni -

il neo nella fronte della parte sinistra sig.ca infer-
mità incurabile e corta vita

un altro nella schena della parte sinistra denota
infortunij nella robba e vivere in povertà et
patire nelli parti generati

Hę linee tendentes versus oculum sinistrum
descendentes a linea saturni et martis, itacum
linea lunę ad superiorem partem tendens
casum ab alto minantur.
il neo nello ciglio di sotto denota ambitione ed signori
e guadagno ed forestieri ventura in mercantie et acqui-
stare roba

nel

un altro ne haverra nella spalla destra, denota entrare
in grandi imprese, ed honore dignità e guadagno.

il neo nella parte sinistra vicino all'ochio denota
patire dolore di rancoli e forse perderli e non
generare figli.
un altro nella schena all'huomo denota altre ini-
micitie e perdita di robbe -

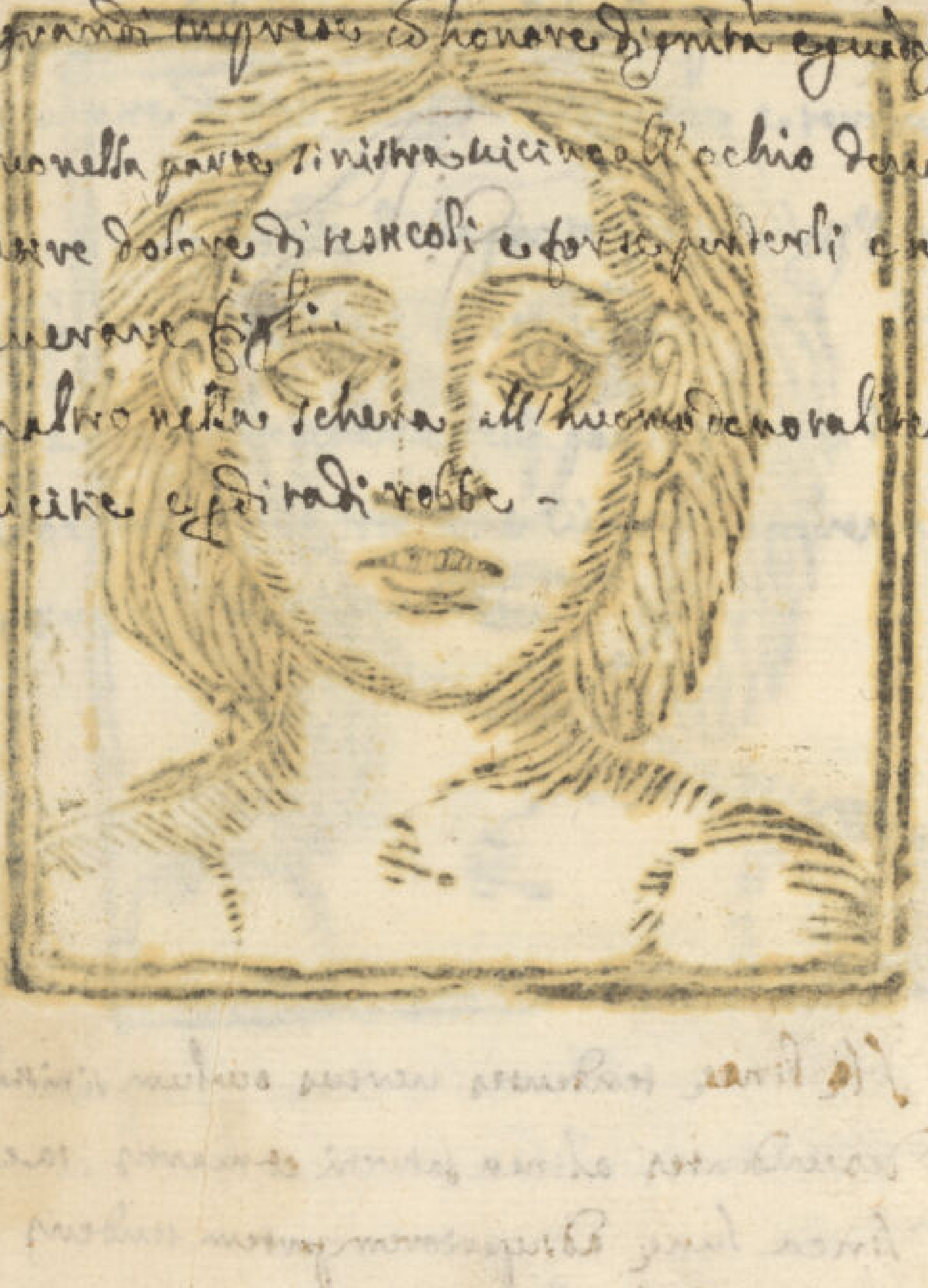

Lentam fortunã et facundiam significant
tales lineę in fronte.

lineę duę parvę inter supercilia duas
habere uxores

il neo nella masciella destra et un altro sotto la zizza
destra, denota essere sufficiente ad ogne impresa,
sollecito ad acquistare robba e da poveri divenire ricchi
longa vita e buona sorte e morte

il neo nella mascella della parte sinistra denota essere
huomo stroppiato di ferite, d'malatia morire di
peste
unaltro nella coscia sinistra, denota hauere
prigionia ~~la don~~

Pericula in aquis

il neo vicino allo naso della parte destra denota fortuna in ogni impresa e mercantie

un altro nella guancia destra denota acquistare case, possedere, et accumulare denari longa vita et amato da signori -

il neo nello naso nella parte sinistra denota essere vitioso sodomità, homicida, e morirà di giu-
stitia.
et haverà un altro signo nello membro nella parte sinistra, denota carcere, corda e mala morte.

optimas fortunas itinera bonas, acquirere.
duas uxores et uitę longitudinem

Industriosam virtuosam, itineras vitæ longitudinē honorem acquirere.

[illegible]

[illegible]

Sinea sig^{anu} mori in aqua
Neusautem Eosansanguineos et parentes occidere
et paupertatem sig^{as}

Tibiarum fracturam denotat

Sinea nevi in aqua.
Nevus in gula eundem periculum sed cum equo
vel sup equum

Magna pecunia inuenire

Linea ostendit vitæ brevitatem
Nevus autem cp veleno mori

Sub domino suo mulierem habere ad supe-
riandum linea descendens de supercilijs ad nasum

Sed si adiecissent alij duo lineae hic certe
subitanea periret morte

Ingenium itinera carcerem et persecutionem à persecutoribus et in religione inclinans linea Luna signata.

Alii vero signant quod erit magnus inventor

Linea itinera longa denotat
Nevus ammissionē Veneris testiculi.

Hic e igne et ex aqua opes, et ruinas ammississe

Linea parentum aut proximorum homicidarum esse

Crux autem inter supercilia mori in igne vel ab igne

Hic proditur et formatus indiciis et pre-
sertim unguibus et armentis

Sive corrumpi gallico morbo
Deus autem ammissionem unius testiculi
et esse infortunatus in matrimonio

Neuus et linea sig^ant impios et mendacē

Laboriosa esse in acquirendo apud dominos,
in aquis periculis sive devotanur.
Neus bona fortuna in matrimonio

Pauperem omnino perire

he due linee vite longitudem longa itinera,
fortunae extra patriam et eventus in omni negotio

Hominem fantasticum denotat

P^a. linea magnam dignitatem

ceterae quatuor ingenium.

Item fortunam apud principes et longa itinera

iste tres linee magnas in mari tempestatẽ
passurum

Tres lineae in radice nasi tres uxores significant
linea frontis vite longitudinem bona acquirere
navigare per mare cum magno lucro

Magis hunc adversitatibus subiectum esse
ex grandinibus esse obnoxium

Lineæ puntuales sic inflexæ, similes, viræ
breuitatem signant excelenso novi et veneetā
eadem signant

Cervelli paucitatem ad defectu sig.ar

Tres lineę frontis malu cardiacum grudette
et spiritus corpus sunt tenere
Neus uetę brevitatem et mortem violentā

Hunc hypocritam esse, et multos homines
decepisse denotant dicte linee

Mortuorum hereditatem sig.ant

2. Nevus fortunam a consanguineis et parentibus

3.us Nevus a parentibus fortunam habere

4.us Nevus fortunam in lecto habere

5.5.us fortunam in suis parentibus habere ibidem uel sig.ant

6. Nevus in radice nasi uel in naso denotant bonum habere ex muliere uitam

7 Neus in mento positus indepida partem
Demenciar accumulare pecuniam creste
auarus minus:
8 Neus in collo denotat hereditatem ex sanguineos
et parentib accumulare numos et diuitem
euadere et eporapania superari

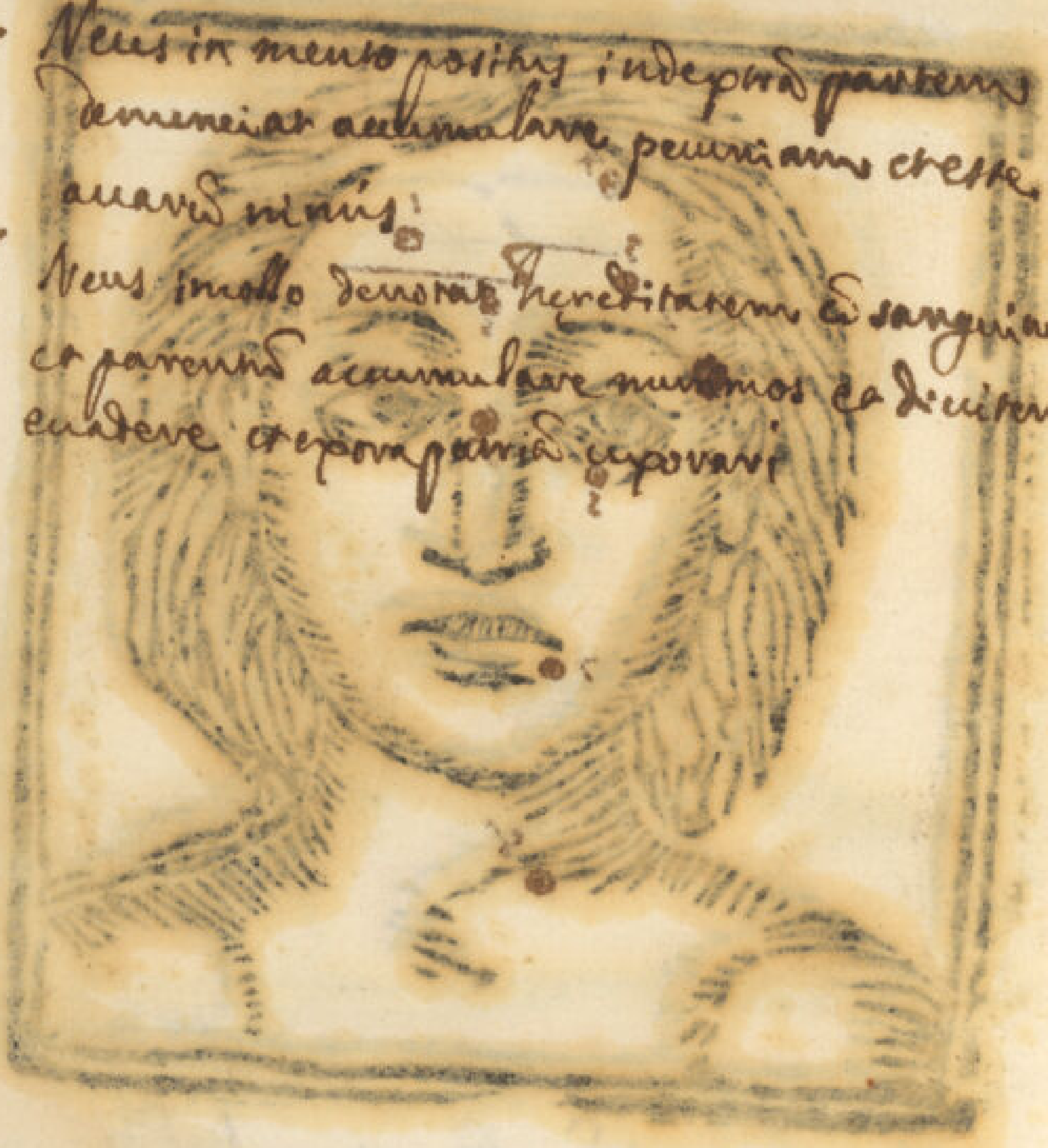

1 Nevus in collo periculum in aquis uxorari e para
patria male
2. Nevus in cauda supercilij devorari pari in igne
3us. Nevus formosum cum dominijs habere
4us. Nevus e para patria fortunatum esse
5. Nevus hereditatem habere, per matrimonium certe
longitudinem
6. Nevus suo proprio marte bona acquirere

7.o ex paupere divitem evadere

8.us Deus in itinere formam [illegible]

9.us officium et dignitatem habere et a mulieribus quoque formam-

1 Deus [illegible]
[illegible]

2 Deus in [illegible]

3.us Deus formam [illegible] habere.

4.us Deus [illegible] esse

5. Deus [illegible]
[illegible]

6. Deus sua propria manu bona acquirere

Tres lineę inarmis formant periculum inaquis, pestem carcerem amissionem bonorum vulnera -

[illegible]

[illegible]

[illegible]

Adulterium hic suscepit pecuniam postquam
unus est a Iudice

omnino hę lineę suspendiū denotant

Due lineae frontales occisum fore prolonium
et bestialitatis causa.
Neus autem mortem violentam et fratrum homi-
citarium

Magna capitis et brachiis percussionem

Neus homicida et traditorem
linea bestialemente et occiso fon

hic mulierem sub dolo cepit

Neus inter tempora et oculus in mari seu
in aqua mori
frontalis linea vite brevitatem et in aqua
mori

Multas divitias, vite brevitatem et gallicum
morbum dicte linee sig.ant

il moura de la grosse Verolle. apres
avoir eu deux poulains dans les aines
un chancre ou bouc du nis

A pretore hanc iniuste caput amputavi

Duę lineę infirmitatem in curam, bilem
calculo et avenentis laborare, uitę breui-
tatem et morbū gallicū

Multos hoc interficere fecit

Crux in medio nasi periculum suspendij et occisionis

Nec opimum mali moriens q̄ uxorem

Nec in collo longa itinera et lucrum demorat

rapinas iure militari formas denotat

[illegible]

Iste tres lineae magna vulnera significant

optimā formā singulare ingenium ex cute
longitudinem

Magnus proditorem iste linea signant

Magnus litteratus in omnibus scientijs etiam esse negromantem, alchimistam esse mulierem habere filios facere et thesauros inuenire dicere lineae signant

Divitias et prudentiam talis linea Iovis
designat.

circellus in linea Iouis in dextra parte, sitis
damna in diuitiis denotat.

Linea sic ad nasus inflexa mores pessimos
denotat.

Bonū ingeniū optimos mores et rectos
nihil fraudis nil simulationis designat ♃us
[illegible] et saturnus . atq̃ venus.

Bona à suis parentibus futurus est

hic cruciata linea longa itinera, vulnera
in crure et coxam, pestem, morbum
gallicum et suspendium signat

Bona à suis parentibus futurus est

hic linea obumeantis caput sig. at
vero plura homicidia denotat

Magnos profundes opes atque divitias

recta linea sigat vitæ brevitatem, cæteræ duæ podagram malitudine renibus, duas uxores et commune esse

ho micida cum sorore uel cōsangui-
nea rem habere.

Duę superiores lineę formosę, carcerem
periculum aquę, homicidium torquendum
esse pręconium; ~~recta cadens~~, ~~vulnera~~
~~animo et manu esse~~
recta cadens vulnera cruris et manus
esse

oculos sic suspirios habuisse, et à consan-
guineis deceptam fuisse significabit.

Hæ duæ lineæ sig^ant^ hominem esse, assassi-
natorem, longas pati carceres, suspen-
dendum esse et forcipes cruciatus

Hic Zeno magnus erit atque opul

et peste mori, breuis uite,
crux uero inter supercilia dat mortem
uiolentam .s. occisum fore et insigna ceel igne
et si non uideatur uera crux spoliamur cum uili
periculo

Neuus in medio frontis sig^at. venturam
inominiae
Neuus alter in capite ſ cuspuris.

laborare calculo et arenulis et per hoc
mori et periculo etiam aque

Peste laborare, et inde sanare, iter
facere, et ceperas patriam mori

pelegrinari opera parvitate & homicidia
equos gubernare cadere ex equo, fami-
liaritatem & cum dominis bona acquirere
cum mulieribus dissipare, et spurios filios
creare

Hunc magnus amare nemulam

Periculum inaquis blasfematorem esse
et vulnera, incapite recipere, dictę
lineę denotant.

Homicidio et occiso fore

vulnus in capite magnum habebit

Magnus iter cum severo

mezzi Zu noi Zurgati.

In armis professorem, persecutiones pati in
Irveré in hominibus, vulnera dare causa
gressionis sine causa ire ad bellum, carceres
pati et gladio mulieris factum
Item longa itinera et pericula in aquis

A famulis crevuis bonorū causa
occisū fore

Percussionem ex equo incapite vel
alio animali –

fortuna .co lueru in omnibus.

Lineae omnes sunt causas esse hoēm placabilem
mansuetum ingeniosum et docilem
Nevs sub oculo hereditatem mortuorum habere, et
a dominis amare.
Nevs sup oculis interna servandi habere

[illegible]

[illegible]

[illegible]

[illegible]

[illegible]

Nevus sig.^at fortunā habere, in matrimonio facultatē
mortuorū et hereditatem
Linea descendens in medio nasus supercilia malū
incurrere aut sinistro pede
Aliae lineae sup frontem bona acquirere, nisi religiosus
erit pericula vulnera et imagine et facie casū
a balo periculū obtruncationis manu et inveniendi
thesauros

1 Nevus sig.as ante longitud.em bona accumulare
2. Nevus contra patriam fortunatus esse.
Sinae autem periculis in aquis moriendi curas
et contraria pati
3 nevus longa itinera et lucrum habere

1 [illegible]

2. [illegible]

[illegible]

[illegible]

3 [illegible]

Neus formad a parentibus coed sanguineis
lineaz autem parvam habere, presbiterum amissio-
nem oculi sinistri, et de altero periculum ferre
percussionis capitis notabilem arte facta, et
cruribus perdelitare

1 Neus fortunā inuenire cū magno lucro et bona
Exequi.
2 Neus hereditatem habere, eccq augere dictam
euadere fortunā in matrimonio et ad omnia quoque
habere. idem etiam mentalite

Oppete mori sodomitis luxuriosis vulvam
inequire co malis ineruvitus habere

Capelli neri colorito sanguigno melanconico

[illegible]

Virtutem predicas esse longa itinera, ut celebri-
tatem, ex febre pestilentialé mori.

Diuitias per fas et nephas acquirere
decorat

furorem et suspendamur necem ordinea
significat

[illegible]

[illegible]

Magnas percussiones habebit in ventre

Casum ab equo uel eius periculum ex numero sciendum esse

[illegible]
[illegible]

Ec vulnere et percussione in femore
et in aure patiemur

pecuniarum multitudinem acquirere

Homicidá est eo duos interficere
hões

hic rem habuit cū uxore et morte
subitanea peribit

A suis fratribus occidi, erbona perdi-
disse

il neo nella mascilla (dessra) denota trouare denari
e guadagnare e grand' ingegno
e ne haueva uno un altro presso l'umbillico
il quale denota venarra in diverse mercantie.
il neo nella mascella sinistra denota essere ladro

homicida morire di giustitia

et un altro sotto la zizza : morira de nostra contra

vita, mala morte in forbici ingannati

in furia e frode

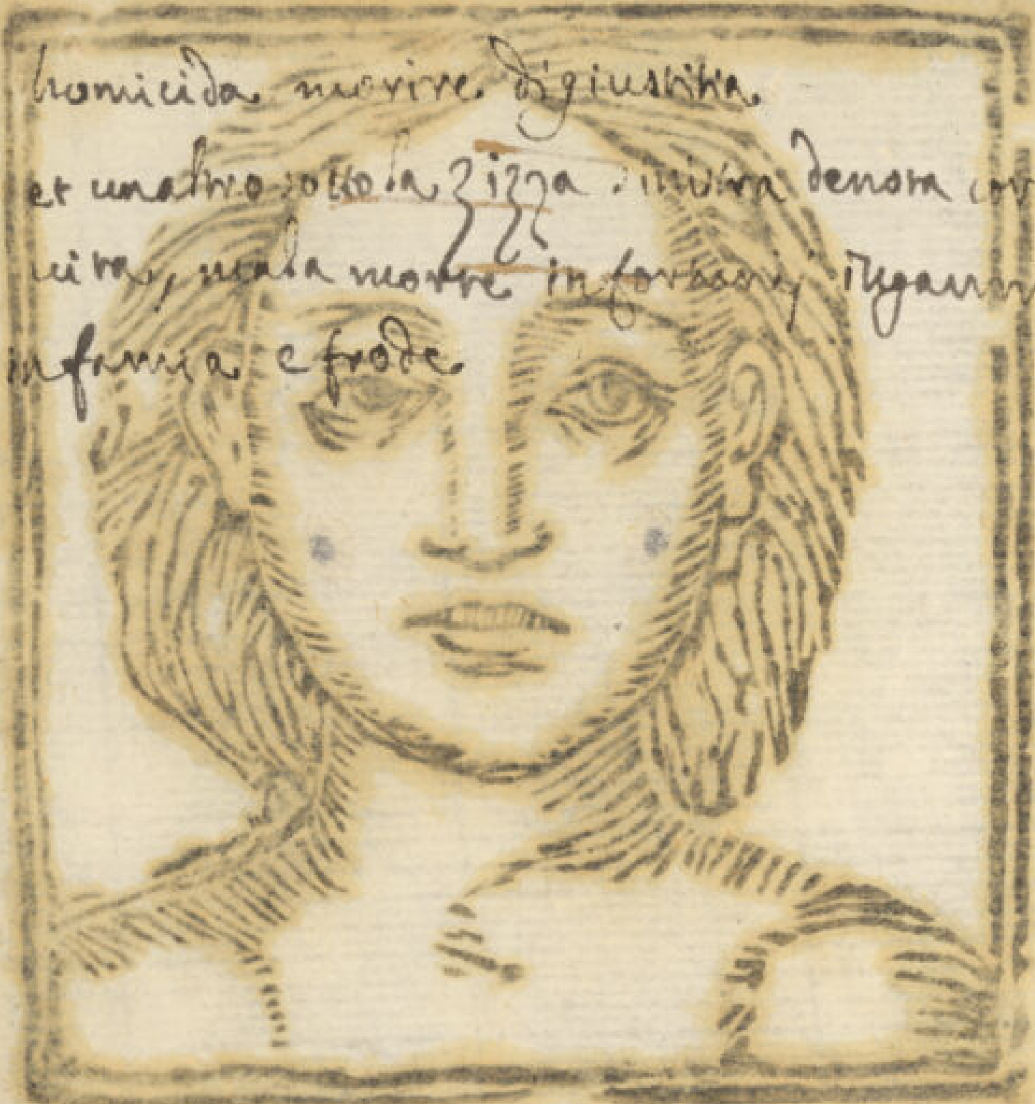

Magnã mundi partem peregrinabit,
in crure et brachio vulnera passurus

il neo nella parte destra denota denota industriarsi
fare ogne esercitio et guadagno et acquistare robba
habitare fuori della patria
un altro sotto la zizza destra denota bene et morir.

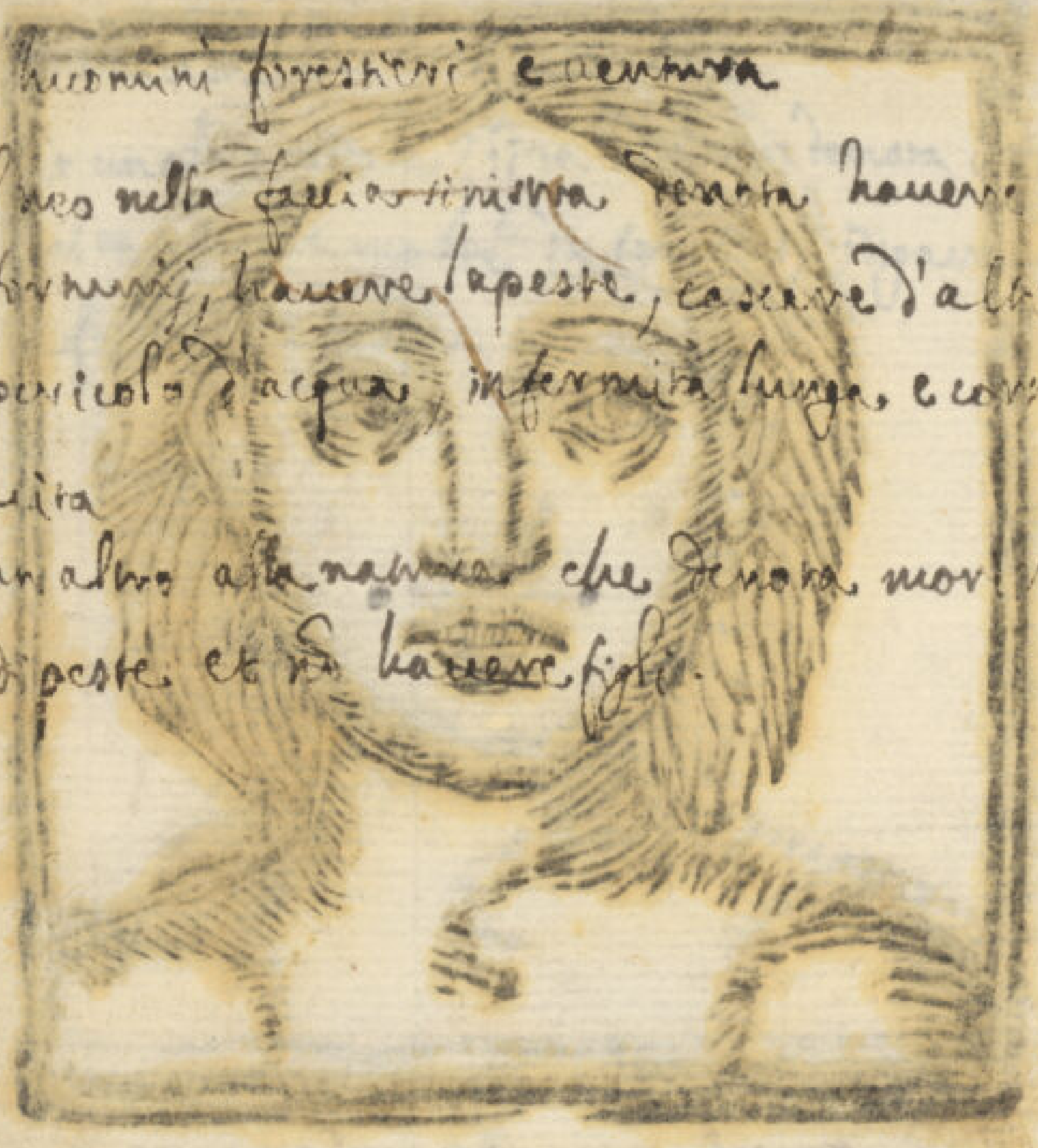

Di huomini forestieri e aventura

il neo nella faccia sinistra denota havere in-
fermità, havere la peste, cascare d'alto
pericolo d'acqua, infermità lunga, e corta
vita

un altro alla narice che denota morire
di peste. et non havere figli.

Guarner ille fuit magnus homicida
et in bello morietur

magnus hoēm exprodi torem

magnus lusor et aleator est

il neo nella parte destra nello mento denota ventura e mercantia

un altro allo braccio denota volta ventura in matrimonio e longa vita.

il neo nello mento nella parte sinistra denota infortunij, morire di veleno

un altro allo braccio sinistro allo gomito verso
la mano denota travagli, patire morbo gallico
et havere alcuna botte in testa dolore e passio-
ne nello urinare, e ritroverà lunga vita tra-
vagli in matrimonio e non havere figli

uulnera incapite, et brachio sinistro
et crure.

Magnas divitias acquirere per mercaturam
eiusque filius interficiendus esse

[illegible]

[illegible]

recta linea vite brevitatem cp veleno
mori
altera descendens linea malu incurrit hic
et prope incurre et pede sinistro

[illegible]

in acquirendo bona, hic laborabit usque in
anno 90 . postea dives efficit, et inde
omnia dissipabit crapiccione

occiso fore, et expoliato ab inimicis

[illegible]

Inferiores lineæ sign. capitis linea cr in
brachijs; cęteræ autem hereditatem
[illegible] à mortuis habere

Denotat absque Patre et matre, remanere
peregrinare eveniendo contra gaudium.

Iuuenis uxorem ducere, expera paruiā
et uxoris parcem nesciet uulnera dabit
et gaminmedes erit etiā post uxoratū

Infortunia pestis aque, malis in
cruribus et subspendiis /

Prima linea sigat defectũ habere in dextra
manu et pede super[i]orem et prodicium
[ux]orem habere unã que nõ audierit pro
aliquo religioso, presbiter erit, deinde
se eppolialia uulnera habebit in capite

ep peste mori

Divitie et honores

il neo A B. nella parte destra denota ventura in
ogne robba e bene in matrimonio heredità
e bene di signori
denota havere un altro nella coscia destra denota
essere fortunato longa vita e buona morte—

il neo e nello mente denota travagli et infortunij in matrimonio, molti intemperationi senza causa, lite e perdita di robba, essergli ammazzato il Padre, e fratelli e essere assassinati e corta uita

un altro allo piede sinistro, essere infortunato in robba, corta uita patire molti infermità incurabili e pericolo di storpiarsi qualche membro.

il neo nello collo nella parte sinistra denota suffocatione d'acqua

e sotto la guancia un altro patera questa pericolo d'essere impicato

et un altro sotto allo pettignone, o sotto il genitale denota corta uita mala morte, e essere causa di morte di parenti & causa di robbe.

felix et fortunatus in rebus

vulnera s in capite cu lesione ex morsu
ab aliquo animali item philtru sig.an

Animosum audacem et insensibiles divi-
tias

Lesiones ercasu abalto

varius fallacem doloris crebri animi

Asperus crudelem seditiosus tirannus
et dolosus

[illegible]

Mansuetus, placabilis et ingeniosus

Duę lineę quę frontem transversantur
arguunt bonā fortunā, vitę longitudinem.
Ceterę lineę malū incuritus
Neuruero hereditatem

Auarus superiorum callidus crassus esse

Neas uekno succumbere pro bona Eosagerineorum
assassinari
Linea aeternam mori et Iustitiam

Hunc ex alto cadere et mediocriter
fortunatu esse

Linea frontalis supra temporum latronē
homicidarius
Venus carcerem cruciari [illegible]

Hic cernari imaginem et imaginis for-
matus esse

Hec linea malum caducum
Mens mortem violentam

Diomedes priapi fidentius sig.ar

Duę lineę inter supercilia duas uxores deno-
tant
lineę vero in fronte interruptę varium
ingenium mutabile, fallacem, et instabiles
divitias habere.

Hę lineę licet saturnina ♃liter et solaris vel
venerea tali modo sitę divitiam et bonę
fortunę designant.

Linea Jouis sic inflexam diuitias fraude
paratas significat: possit etiam intelligi si
incipiat à Saturno et perueniat ad ♂rem vel ad
mercurium ut supra uides.

Lineę sitę in simatione, Iovis incipientes
à Saturni linea, pervenientes ad caud martis
vel ad lineã solarem damna indicibilis

Lineę cadentes super lineã solarem in oculo
dextro casum ab alto denotant.

variorum casuum et quam fortuna multa
[illegible] lineae perpendiculares signi-
ficant et quanto plus fuerint tanto maiores
et quanto longiores tanto efficaciores
et duraturiores secus vero si breves fuerint
vel una aut duo
Erit etiam notandum quod si nativitas erit

diuterna incipe a dextra, si nocturna incipies
à sinistra, diuidendo totam uitam in 3es partes
equales, dando semper lineis medijs mediam
etatem, alijs uero uel in pª uel in ultima
etate uite prout superius expositum.

multa negotia atq; imperfecta dictę
lineę significant.

crux in medio frontis suspendium sig.at

.altera cadens à causa martis et tormosa

casus ab alto

cetere linee malus ira oculis.

sic per obliquum dicta linea mores in
laudatos denotat.

Pericula in aquis

Ingenium subtile aptum ad medicandum animum
sine fraude divitias instabiles linea martis
cetera longior iracundiam designant

Incostantē fortunā habere nunc pauperē
nunc divitem.

Linea hec in medio ad circumstantem tendites
dicitur et amabilem formam.

Suspendio in justicia pretoria licet viro optimus
~~[illegible]~~ ac probissimus. ~~[illegible]~~ cum hac re agere sicut
faciant in hominibus

il Sera le plus grand fripon quil y
ayt sous le ciel il sera pendu

Verrucam in linea ♂ crudelem et san-
guineum facit.

Linee inter supercilia tot uxores quot
lineas habet. garulus et loquacem

Hominem esse homicidã demorat

casum ab alto denotat

Damna, a ferro invehis materialibus

linea solis et lune bona fortuna sic
dicunte significant

Homicidā esse sig.ᵃᵗ et mori ab igne
uel inigne. cui linea sit cruciata.

Homicida est experientia haber moriendi
ab igne

Malitiosum turbulentum seditiosum
superiores lineae sig[nific]ant.
lineae vero intersecantes posite inter supercilia
periculum vulnerum

Liberalem apertus iracundus venereum
denotant omnes lineę rectę linea Martis
longissima veneris cancellata

Hic à cane corso morderi, et ab equo percuti

Linea denotat bestialem hoīem ēē, ab
aranis subire periculū
Neuus sig^{at} sodomitū esse, et cū soro-
ribus rem habere

tres mulieres hic interficere fecit
et hoc ꝑ invidiam

tres lineę denotant hoīem malę vitę
bestialem esse.
Nevus sig.ar occidisse hominem perge-
cuniam.

Perfectus aleatorem esse sig.an

Carcerem longa linea signa
Reus homicidus et assassinus et traditus
sig.an

Malũ hoĩem et latronem esse sig.an

Bestialem, et homicidarium esse hunc
denotat.
Signa autem occisum fore, et ab inimicis
spoliatum.

Hęc linea certè in aquis movi

Neus sig.ᵗᵃ plura homicidia facere.
Linea autem mori ab iniustitia incarceri-
bus, et torquendū esse et in ignē com,
missurū-

uere alterius cp fertilius perder

Percussio in cruribus carcer et vitae
breuitas sig.^{at}

Morbus Galicus et malus in cruribus

Vitæ longitudinem, itinera, fortunã
extra patriã, et hereditatem cõsequi
per matrimoniũ

Longa itinera, bonum ingenium carcerem
proditorem, vulnera incurrere dygno
infortunatum in armis, pestem, extravagantiam
fortunam habere

Divitem esse mulieris causa

persepe dicendum est rectas cilia arquatas et inflexas versutos sophistas dolosos simulatores significasse, et haec forte à simpatia rerum que quadam similitudine sibi mutuo consentiunt aut dissimilitudine aversatur

Hę due lineę sig.t anno 35 occisū fore
et uulnera incapite et in sinistro brachio
percussurū

Hę torrosę lineę sig.ant in anno 32
inaquis mori

Carcerem amputationẽ ostendit

erit testis iniquus in morte hominis

Oculum magnus malus pati, ussim et
catarrus habere

hic diuitias mercari opera pariam
et uitae breuitatem

laborem et inimicitias ob mulierem habere, et malis pati a maligno, et interesse litis!

Longā carcerem propter malignitatem
denotāt lineae positae sub supercilia
lineae autem inter supercilia quatuor
uxores habere

Inimicitias cum sanguineis, bonorum
ammisionem propter bellum, pestem et
furtum.

Longa linea periculum in aquis denotat
suprema percussionem cum lapide in facie,
altera casum ab equo et periculum imperandi
ex ira pania

Due frontis lineæ perpetuas carcerem
et ibi mori
Neus autem homicidarius, et tradimentum
ordire secreta

hunc propiis uxorem dereliquisse
neus et lineam devoravit.

linea frontis rupta sig.^{at} vite ~~brevita~~ bre
uitatem
crux in nasi radice inter supcilia
occisu fore
neus esse homicidariu

Nicromantis uel alchimista

Mori abinicustika et caput amputatum
fore

Duę lineę cadentes inter supercilia dent
habere uxores et bona acquirere
Nexus autem hereditatem et fortunam apud dñas

Virũ malorũ morũ esse sig.n

Magnã habere pecunias atq divitias

Conwa hões wadimenm, ordit

Nullã alicui habere fidem. sigan iordinee
sigan

Nei autem Gallia luce laborare

hoēm omnino suspendendū

[illegible]

Malis incrurribus habere

Auaros Es sanguineos ygs odentes sigan

sig.ca essere stata ingannata da parenti

Sig.ra gran causa essere stati uccisi
11 huomini

[illegible]al principio

DE METOSCOPIA.

DE METOSCOPIA.