

Chirurgia / [Guglielmo].

Contributors

Guglielmo, da Saliceto, approximately 1210-1276 or 1277.

Publication/Creation

[Venice] : [F. di Pietro], [1474]

Persistent URL

<https://wellcomecollection.org/works/fc8dwp8>

License and attribution

This work has been identified as being free of known restrictions under copyright law, including all related and neighbouring rights and is being made available under the Creative Commons, Public Domain Mark.

You can copy, modify, distribute and perform the work, even for commercial purposes, without asking permission.



Wellcome Collection
183 Euston Road
London NW1 2BE UK
T +44 (0)20 7611 8722
E library@wellcomecollection.org
<https://wellcomecollection.org>



1
Ven
p
74

Case 5.c.9.

H. III. 507

Guilhelmus de Saliceto.

La Cirioxia vulgarmente fata. Venice, 1474

15 de Feb

Venice

Filippo di Pietro

1 March, 1474

Fol. 5, 90 - 118 wanting

Hain 14147

Proctor 425A

Osler 55

Reichenberg III, 169

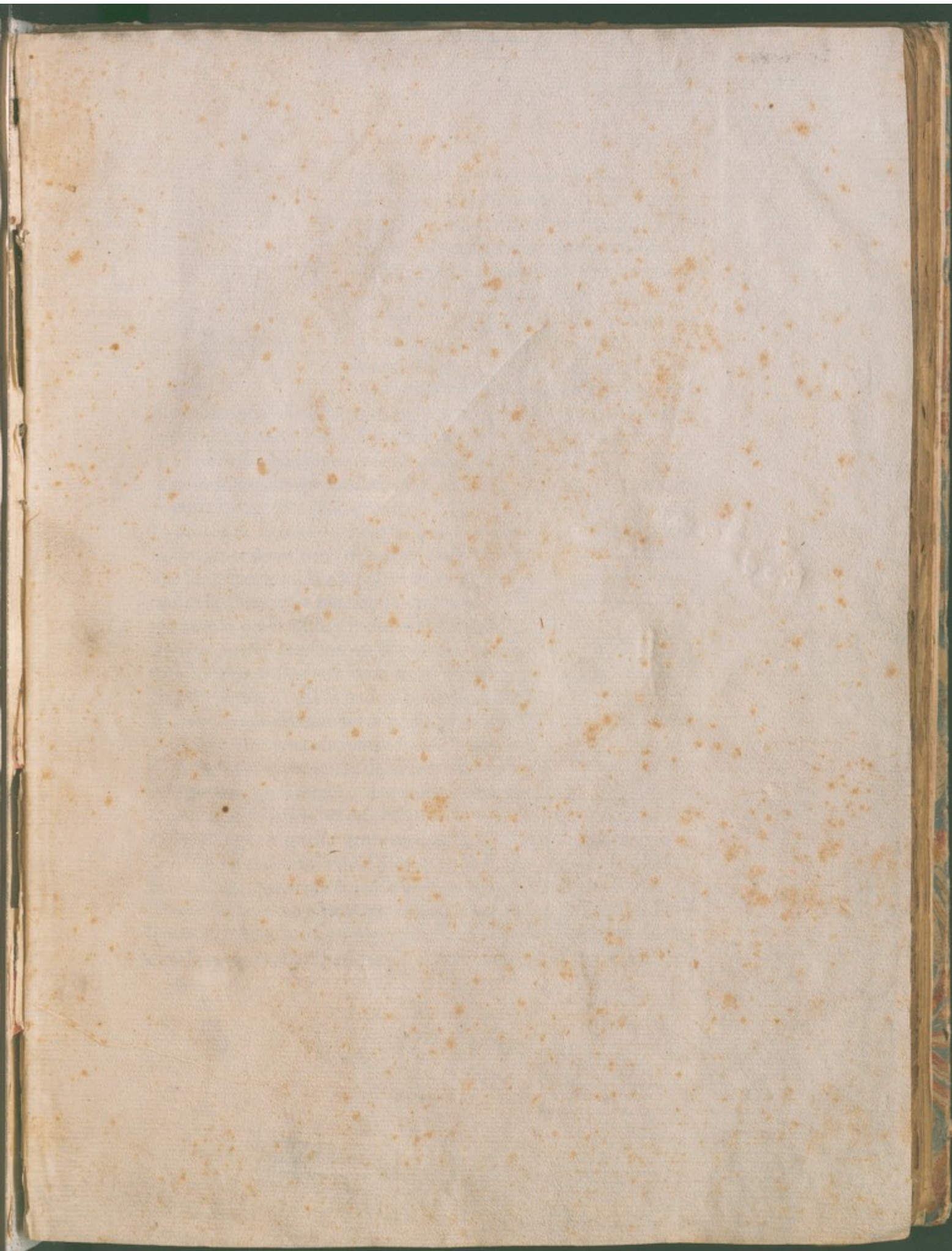

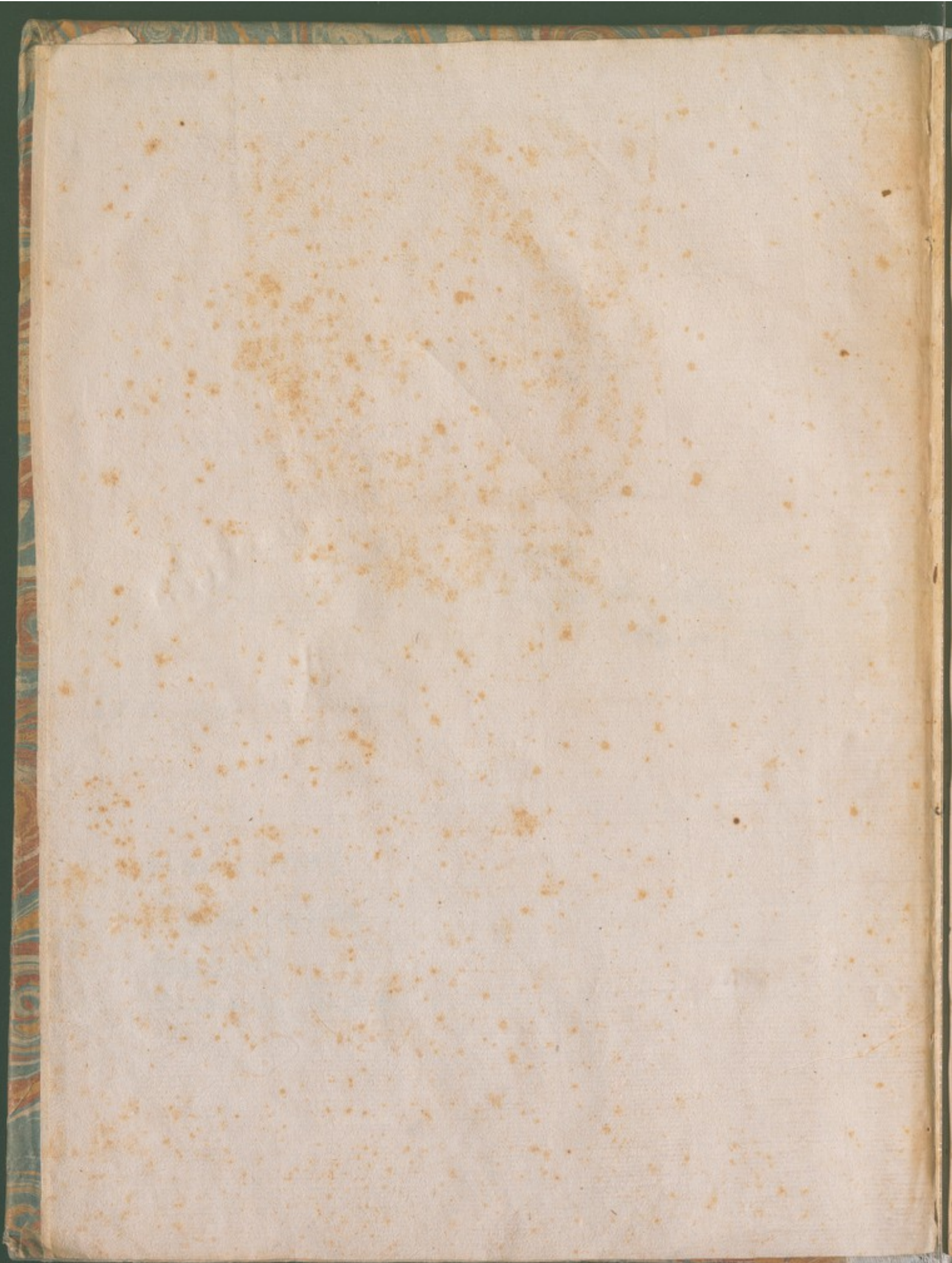

P

Roponudo a ti dar o uer de componer un libro de la operation manual: azo che la satisfatio ressonda a la domanda a ti & a li toi compagni: sapi che la retificatioe de questa arte propriamente non e senõ per uso et p operatione. Cõ zo sia che la retificatio de questa arte la qual pende da la operatio non se retifica senon per questa uia e modo: & in pzo dreta cossa e in questa parte de doctri na de pceder secũdo quele cossẽ le quale a mi

sono state m̃ifeste p longo tempo: p uso: e per operation: e per exem pli de parlare: cõ li quali cõ le mie man proprie ho doperado.

Et diuider questa opera in cinque parte: e meter ananti li capitoli a zascaduna parte proprii ad essa: acio che quello che se domanda se possa trouar piu lezeramente. Ma auanti che io uada al preposi to principale faro un capitolo in lo quale faro e metero la difinitio de la cirugia: e detemiero de li amaistrarẽ titi necessarij & utele operati one souastante andando e stando con li infermi: azo chel fine de la nostra intentione sia piu nobile e meglior. Ma acio che conuegne uelment io possa adimplir esatisfar a la tua domanda: la diuina gra tia sempre desiderosamente domando. Lo primo tratado sera de tute le infirmitade che se fa nei corpo m̃ifesto dal cauo fin ai pedi de la parte dentro. El secundo de tute le piage e contusion le qual se fa in tuto el corpo da cauo fin ai pedi. Lo terzo sera de la restauratioe che se conuen aprouo la rompidura e la dislongatione. Lo quarto de la notomia in comune e de le forme de li membri e de le figure che se fa p taiar e per scotar. Lo quinto sera de li cauterij secundo che se puol fare in li membri e de le forme de li instrumenti e de le medesi ne che bisogna a questa arte e utele aprouo zascaduna operatione.

Cirugia e scia la qual isegna lo mō e la equalitade de adourar in carne neruo & i osso de lhomo con le m̃ae. Nõ creda al cū che la operatio particolare e ppriamẽt quella che se fa cõ le man in particolare sia cirugia con zo sia chẽ cirugia se una dele sci entie la qual non ha esser senon in lanema & de cossa finita e detem-

nata e corruptibile. Ma la operatio particolare imparticulari pede
da infinito & indeterminato & incorruptibile e cussi la operation par
tilcuare non e cirugia auanti e una de le scientie che se contiene solo la
medesina. Ma ben depende la operatione particolare da la cirugia
secundo che depende la cossa particular da la uniuersal altramente non
se faueria lo modo de operat p rason se la operation particular non de
pendesse si como appare. uero e che alcuno po hauer questa sciētia non
adourandola e sera confirmado ma non la fauera adourar con mane

Vnde molti sono adoperatori de questa arte li quali non rasonuel
ment e senza cason anzi casualmente adoura si como homini che non
sa e che non ha imparado le sue opatione da quelli che sa: ma ha impa
do da quelli che non sa: li quali i le forme de li membri in le figure & in
le dispositione e casoni p nessun modo non ha adourado. ni de fuor
da la cossa sensibile corruptibile e particolare possano alcuna cossa con
prendere on uer existimare e cossi finisseno la sua uita in uano per la
ignorantia de li comenzamenti bisognosi a questa arte. Vero e chel
se dise che quello e meglior de medesi che meglio sa doperare o uer cō
trahere che de quela cossa che uien amastrado dal uniuersal al particular
che uien medegato: non impertato seguita per questo che la scientia per
magna da la particolare si como particolare & uso acio che la receua
fermento e forza ogni scientia operatiua. dōqua zascun adourador
de questa arte e scientia ha bisogno de tre cosse. Prima chel cerico
in tal guisa se dia a li infermo chel cerche e guarda de la compositioe e
complexione de zascadun membro ofeso: e la cason de la infirmitade
altramente questo medego sie befado. e non puo la operatione sua con
dur a laudabel fine. Anchora die lo medico cōsentir a la uoluntade
de li infermo non fazado dano ne detrimēto a li infirmitade cōfortadelo
cō belle parole delecteuole dolce e soaue e i zascadun caso prometdoli
salute liando anchora el medico desperado de la sua salute o uer infir
mitade impzo che per cotal parlar aquista lanema de li infermo nobele
dispositione con la quale la natura prende forza e conforto cōtra la
infirmita si che per quela natura pceda operatione la qual e piu forte
che non e la operation de la medesina con instrumenti o con medesine
Ma cō li amisti de lo infermo faueli secūdo che li par de la conditio

de la ifermita: azo che p ignorātia de bō plare nō uegnisse a scādolo
cō li amisi & azo li amisi nō habia de ti mala p̄suntion e quando mo
rissi che nō dicāo che tu sei stato cason de la sua morte: anātī fa che li
dica che tu sei salute de quel che guarissi: e nō e cōuegneuel cossa chel
medico habia a parlare occulto cō femina de casa o dalcun altro de la
casa sel non fosse p utilita de la presente operation o del tēpo che die
uegnire & non se conuien fauelare con esse inhonestamente ni reuolzer
li ochi contra esse e maximamēte auanti lo infermo. imperzo che per
quelto nasce cōtentione de la opation: e la fede de linfermo per puerla
imaginatione se fa debele e māca con questo la operatione de la uirtu
natural con la medesina utele e drita e la operation del medico se con
uerte i errore imperzo che la uirtu de cura līfirmitade e nō lo medico
cō zo sia che la natura e operatrice de tute le cosse el medico ministro

Non cōmetta lo sauio medico tutto e nō semini dentro linfermo e
queli de la fameglia: ne dia a lor consoglio che nō li domāda e non usi
cō quelli che ha questi uitrii & altri che soglieno despiacer a li homini e
nō cridi cō quelli de la casa. imperzo che tute queste cosse corrumpeno
la bona operation e lo medico fano tegnir uille. non se delēte de hauer
grande familiaritade con laici cō zo sia che li sono sempre usadi de so
trahere a li medesi & imperzo tropo familiaritade parturisse despresi
amēto. & anchora per tropo familiaritade non cussi arditamente e se
curamente se domanda lo salario. & sapi chel con salario fa el medico
fino e de grande auctoritade e confortasse la fede del medico soua lui
Anchora sel fosse de grāde ignorātia linfermo crede che possa meglio
de li altri hauer cura de lui. imperzo tute queste cosse se dal medico ui
gnera diligētemente obseruade lo debel e releuado le cosse cōtrarie uen
premude al profondo. obserui anchora lo medico la lege de li homini
dentro li qual el uiuera e procure de hauer le sue usanze e secūdo el suo
poder realmente e personalmēte uisiti lo infermo secūdo chel bisogna
imperzo che questa fama multiplica la diuina gratia i comune e possa
p questo ifonde dio la sua gratia de sanare quelli da chi riceue merito
de la sua fatica e mostra esser piu nobel e che meglio adoure i le infer
mitade La secūda cossa sie che lo medico nō die cōtradix a linfermo
anci che linfermo nō die contradix al medico nel suo parlar i encōtrar

a le sue operatione .con zo sia chel rende lo restaurador suspeto debele e che non sia e de grande paura li membri de l'infirmita trema & dubita in la sua mente de ogni cosa che li fa se e cussi la sua operatione e fata imperfecta e la cura sua usa in errore e cussi l'infirmita curabele se premoue p tempo ad incurabele. Doncha e couegneuel che l'infirmita a li dicti del medico & a le sue operatione stia contento lo qual ha pre electo in la cura de la sua infirmita unperzo che per questo seguita piu nobel operatione: el fine de la cura e piu utele per luno e per laltro

La terza cosa si e che quelli che sta con l'infirmita sia beniuoli e amabili ad ello & obedienti al medico in tute le cose le qual apartiene ad operatione & a la cura: & non se conuien de dir a l'infirmita tu o zo che li alde dal medico se non fosse cose utele e che piacesse a l'infirmita. Non cridi in sieme e non stia perzo che non faueli a l'infirmita: con zo sia che per questo e per fauelar piano & occulto nasce paura e dubitatio souera l'infirmita e fasse la infirmitade piu malicioza e la bona operatione del medico e reputada per poco o per niete: ma le cose de fuor reman ad ordenare in arbitrio del medico secundo la natura de la infirmita.

Capitolo primo de ladua assunada in li caui de li fantolini nouelamente nadi.

Capitoli ii de la crosta o uer scabia i li caui de li fantolini & in la fronte.

Capitoli iii de la tegna o uer alopecia humida o uer secca e de li pedeseli.

Capitoli iiii de le forfore e sfendadure in lo cauo.

Capitoli v de lo postema sanioso in lo cauo o in la fronte al quale uen dicto topinera

Capitoli vi de lo postema non sanioso lo qual se chiama durezza o uer figo o nodo

Capitoli vii de la obthalmia freda o sia calda e de lorzolo

Capitoli viii del nodo in le palpiere.

Capitoli iiii de la ungula et albugine in lochio & eminentia p la rompidura de la corna.

Capitoli x del pano generado p descendimento de aqua in lochio

Capitoli xi de la lachrima & inuersion de le palpiere con scabia e roffore.

Capitoli xii de li peli inuersati in li ochi

Capitoli xiii de la fistola lachrimale

Capitoli xiiii de lo postema caldo o uer freddo sanioso in lorechia o uer aprouo lorechia

Capitoli xv de la opilation fata in lorechia per cerame o per altra cossa e de la sorditade

Capitoli xvi de li nerui e carne nadi in lorechie

Capitoli xvii del polido in lo naso e altre superfluitade.

Capitoli xviii de le pustole rosse o biache o liuide aprouo lo naso e de uniuersale inflatione rossa in tuta la faza e significa lepra.

Capitoli xiiii de le sfessure de li labri e del nodo

Capitoli xx de la ranula & apostema facto soto la lingua e de la corrosione de le genziue e de li denti che se moue e de la doglia

Capitoli xxi de lo postema fato in la radice de la lingua e del taiar luuola & posse chiamar spetie de squilencia

Capitoli xxii de lo postema sanioso in lo collo & in la gola

Capitoli xxiii de le scrouole in lo colo e in la gola.

Capitoli xxiiii de la ernia de la gola e del goffo e de la carnositate in lo colo e in la gola.

Capitoli xxv de la postema calda o freda che uiene soto li schai e chiamasse lubono.

Capitoli xxvi de le schrouole e de la durezza e del nodo e de la carnositate.

Capitoli xxvii de la postema calda o uer freda e de la nodositate e durezza che uiene in lo brazo

Vno altro capitolo e ananti questo che non e in numero de la postema calida e frigida che uiene in la spala e de lo adiutorio

Capitoli xxviii del nodo che uiene in la raseta de la man o uer i la zontura o uer se continua el nodo.

Capitoli xxiiii de la infeltration e nodation e sclirosi che fi fato i la raseta de la ma de li didi de le quale se cocrea fistola e guastasse l'osso

Capitoli xxx de la sozura de le ongie e de le ponture de li didi

Capitoli xxxi de la postema calda o uer freda che uie i le mamelle
Capitoli xxxii de le schrouole e durezza e del chanchro liquali uie
in le mamelle.

Capitoli xxxiii del lacte congelato in le mamelle e de la supfluita
pelosa in modo de peli e del dolore che uien per lo lacte.

Capitoli xxxiiii de la postema calda e freda cō marza che uien in
le coste.

Capitoli xxxv de la postema calda e freda che uien in la boca del
stomaco e de la durezza e de la postema con marza

Capitoli xxxvi de la eminentia de liboligolo zoe quādo el se scōfia

Capitoli xxxvii de la postema calda o uer freda con marza e du-
reza soua el figado.

Capitoli xxxviii sic de la postema calda o uer freda con marza so-
ura la splenza.

Capitoli xxxviiii de la postema calda o uer freda con marza per i
fin a la coda da la parte de soto i fin a la parte de soua.

Capitoli xli de la postema calda o uer freda con marza i languinaie

Capitoli xli de le schrouole in languinaie e dureze

Capitoli xlii del mirac & etiandio de la eminentia de la uerga del
trentre zoe de la pelle de fuora del corpo per mezo el uentre & etiandio
de la eminentia de la uerga.

Capitoli xliii de li figi condilomadi e moroida in lo cullo e in la
natura de le femine.

Capitoli xliiii de la fistola in lo cullo e de traher la petra fuora de
la uesica.

Capitoli xlv de le pustole zoe alcune bonigole bianche e ueriglie
e sfendadure o alcune a stritione che uiene i la uerga e atorno la natura
de l'omo per lo coito chello habia fato con femina freda o uer cō me-
retrice o uer per altra casone.

Capitoli xlvi de la postema calda e freda cō marza o nodo che uie
in la uerga

Capitoli xlvii de la postema calda e freda de li testicoli.

Capitoli xlviii de la ernia zoe de la borsa de li parechi uetosa o uer
carnosa de li testicoli.

Capitoli xlviij de la postema calda o uer fieda e nodo che uiene in la cossa o uer in lo zenochio:

Capitoli l de le croste che se genera per fleema falsa e cancri i quali e trambi uien in le gambe

Capitoli li de la uena che sappella uide o uer ciuile euatico che uiē entro la gamba.

Capitoli lii de la muga e sfessura la qual uien in lo calcagno per lo fredo dinuerno.

Capitoli liii de la durezza e callo e pori che uien in li didi di pedi.

Capitoli liiii de la fistola secūdo che se po fare in zascadun mēbro

Capitoli lv del carboncolo e antraze secundo chelli se po fare i zascaduna parte del corpo.

Capitoli lvi del canero e de la sua corruptione che nasce in zascaduno membro.

Capitoli lvii del carbōcolo e antraze secundo che fare se po i zascaduna parte delcorpo.

Capitoli lviii de alcuna uerdeza e negreza che deuiene in zascadū membro

Capitoli lviiii de la combustione che se fa con foco o uer con aqua e con oleo.

Capitoli lix del sudar che fa l'hommo per tuti li membri e maxima. mēte al tēpo che se caldo e maximamente quando el se afadigado.

Capitoli lxi de la fornicia miliar che uiene maximamente in lo petenegro e del foco persico

Capitoli lxii de la morfea bianca uerde o uer negra.

Capitoli lxiii de la rognia che uien per tuto el corpo e del pizare

Capitoli lxiiii de la secatione soua li uermi che se generadi soto la codega e chiamasse egritudine boina.

Capitoli lxxv de la secatione soua la uentositade e lo fumo lo quale ua de membro in membro con grandissimo dolore.

L Amostramento generale e che quattro cose sono
 necessarie perche alcuno membro patisse alcuna in-
 firmitade da casone intrinseca zoe apostema e altre
 simile La prima sie la presentia de la materia o
 uer de lhumore che se i lo corpo de l homo lo quale
 humore non e conueniente che se conuertita in nutri-
 mento de li meñri ouer per la superflua multitudi de quello humor
 ouer per la sua malicia. E quando alcuno de questi dui uitii ouer pur
 luno se troua in li humori non se proua esser de natura de li membri e
 quando li humori non se proua esser conueniente a li membri nõ se po-
 li diti membri nudrigare se imprima non uien retificata da la natura
 li quali membri ala fiata se redriza da la natura zoe quando quelli hu-
 mori sono uitiadi de poco tempo e per debel uitio. La secunda sie
 la forteza del membro che defenza La terza sie la debelitate del
 membro in lo quale se fata la infirmitade La quarta sie la conueni-
 entia de le uie per far passare li humori de uno membro a laltro E si te
 uoglio denotare questo i generalitate i tute le infirmitade che uien da
 la intrinseca casone per uitio de li humori sapiando che de esso i alcu-
 no capitolo de questa prima parte io non faro piu mentione
**CAPITOLO. I. DE LAQVA ASSVNADA IN LI
 CAVI DE LI FANTOLINI NOVELAMENTE
 NADI.**

Q Vesta infirmitade non si fata ne comenza se non quando el
 fantolino se in lo uentre de la madre ouer quando se nasudo
 da nouello & auiene questa infirmitade da la humiditate me-
 struale e aquosa la qual humiditate la natura de la femina e del fan-
 tolino nõ la possuta retificare ma ela ha reducta quella humiditate e
 defcazada a quella parte per le casone dicte de sopra & etiamdio per la
 grande capacitate de la testa in comparatione a li altri meñri intrinseci
 & etiamdio per la molinatione che fa el fantolino soua li zenoçi e co-
 lo cauo suso le mane se aloga in la concauitade de li ochi e lo cauo sta
 entro mezo le due mane quando lo fantolino se i lo corpo de la madre
 questa aquositate cussi relassa le zõtore de lo cauo p che ela esse fuora
 de l osso del cauo che se chiama craneo e sta tra mezo lo craneo el sifac

*Alla sopra detta infirmitade si oleo de Camomilla 3 iiii fofore 3 i enestrato in sereno con
 questo largerai el capo e ra alquanto caldo esi gga dou' notte el di
 dopo l'orecchie adai messa lana sopra ouero panno di lana caldo e
 con si continui un mese e ancora al fin de la qua fauda
 un cautore acio liqua apouo apouo costi fuori e i metra tra
 il ciuffo e la fronte et ancora di dietro fra spatole tempo
 a di questa infirmitade pochi ne guariscono*

CAPITOLO. III. DE LA TEGNA

LA tegna sie una fedatione de croste senza humido correte cō
 azuda de li capili e diminutione de quel in quella che si fata
 con croste senza humiditate corrente si fata de materia adu
 sta la quale per la sua malitia e adustione corrompe e rosega la codega
 e la radice de li capili e cussi cazeno. La cognitione de zo e a proueder
 per che lapare croste zale ouer negre ouer uerde & etiamdio nō mādā
 fuora alcuna cossa de humiditate ouer ne mādā un poco de humido
 sotil in modo de ueneno e in quella li capili mancheno. L'altra tegna se
 con croste humide a le quale apare alcuna bianchezza ouer citrinitade
 e da quelle chroste discorre humido citrino e uiscoso in intrambe
 ueramente a le fiade nasce assai pedochi e maximamente in puericia e
 adolescentia li quali se zenera de putredine de mala materia. La cura
 de la tegna seca sie questa che imprima tuti li capili se radano quāto
 meglio e piu sotilmente se puo e poi fata la rasura onzase lo cauo con
 oleo de noxe ouer de mandole ouer de camamila e uino tute messedate
 in sieme calde e de questo se faza in fina a .iii. di ogni di e poi el quarto
 scarpelase tuta la codega profondamente zoe ben in entro azo chel ne
 enfa sangue assai e adesso insida quella sangue lauasse el cauo con aqua
 de decoctione zoe che sia cocto fiore de camamila ouer de fumostere la
 qual aqua dapo fata questa lauatione in continente fregasse la codega
 con lume de fece de uino bianco disoluto con laqua predita con forte
 fregatione ouer fregasse con ceuole e con alio e da puo questa fregatiōe
 anchora lauasse con laqua sopradita e dapo questa fregatione fregasse
 con pano de lino e onzase tuta la codega con li olei sopraditi in fina a
 .iii. di due fiate ogni di. El quarto di ueramente se uuol considerare se
 la codega pare ben monda o non e se ella non te pare ben mōda torna
 a la fregatione e la lauatione con laqua chiara de fumostere o de cama
 mila e a la fregatione forte con la lume senza scarpelatione alcuna per
 che la scarpelatione non se die fare saluo una fiata e da po la fregatiōe
 laua e onzi si como e dito de sopra e cussi de quatro in quatro di se de
 fare in fina a tanto che la codega fara ben monda la quale se cognosce
 esser monda per la renouatione de la putredine e del fetore e per la clari
 tade de la codega e de la carne p la sua gualenza e quando la codega seta

*si radano li capili
 de si possibile dopo
 si el capo con olio de
 de mandole ede uino
 la e uino tute messedate
 abbe in uera calda
 e quello si fara in si
 iero di ogni di ede
 el quarto ueramente
 tuta la codega profon
 acid che se crea sangue
 lauan con aqua don e
 sia per di camamila
 ouer de fumo scer
 idon acau frega
 la codega con fece
 di uino disoluto
 con laqua predita
 con forte fregatione*

*ouero fregati con l'olle con olio edo po lauati con la d'ua aqua edo po
 fregati con pano di lino conzati la codega con le oli squadra tred
 di finiti il d.*

ben monda onzi el cauo tuto tre fiade al di con onguento che se fa p
questo mō de soto e cussi fa de fin che sera guarito e che li cauli serāo
multiplicadi ne la codega. ⁊ cēere de cauli de hōini. ⁊.ii.ouer. ⁊.s. o
uer. ⁊.i. feza de oleo de semēza de lio. ⁊.iiii. mel spūado. ⁊.iii. mira. ⁊
.i. s. poluerizasse la mira e tute queste cosse se messeda i seme questo
onguento ueramente conferma e consolida e multiplica li cauli ora che
la codega non fosse callosa. Nota che per ingegno de medesua non se
puo far nascer pelo. ma se quello che patisse el male fosse de sedese anni
ouer de piu dage pirole che se fa p questo modo. ⁊ eleboro negro. ⁊.i.
sene epitimo. añ. ⁊.s. agarico. ⁊.i. aloes. ⁊.iiii. e fazase pirole con sugo
d'apio e de farina de grani de zefere grossa e la presa sua sie. ⁊.i. e diese
dare queste pirole auanti la scarpelatione per che elle purga la materia
adusta de ogni membro per questo medesimo modo se die procedere
in la tegna humida zoe quando corre humido cepto che in la ontione
che se fa con li olei la quale ontione in questa humitade se die fare sola
mente cō oleo de noxe e de mādole senza alcuna mistione de altre cosse
e la fregatione de lo lume per che in questa nō se disolue lo lume i aqua
sopra dita: ma in asedo forte e le pirole de la tegna humida se fano in
questo modo. ⁊ agarico polpa de cola quitida mista. añ. ⁊.i. aloes. ⁊
iiii. e la presa sua. ⁊.i. e per questo modo ne auemo curadi molti si da
la seca e da la humida Onguento approuado a li pedochi del cauo
radase el cauo e onzase dui di de longuento che se fa cussi. ⁊ mira. ⁊.
s. aloes. ⁊.i. agarico. ⁊.ii. oleo de mandole amare. ⁊.ii. poluerizase e
messedase in seme & e uero & etiamdio senza rader el cauo ma nō se fa
cussi dextramente

CAPITOLO. IIII. DE LE FORFORE E SFESVRE CHE SE FANO SOPRA EL CAVO

Furfore sie alcune superfluitade che se genera i la codega del
cauo e procedeno per dominio de sicitade che descorre suso
quelo logo onde se separa alcune parte dalcune altre e cussi se
fan furfore e alcūe fixure signo de cio sie fregar lo logo e le fixure sauer
zeno e le furfore cadeno. Cura de questa egritudine sie chel sia fre
gado lo logo ogni di cō poluer che se fa cussi. ⁊ uedrio. ⁊.vii. e tridase

Alla topa de la infer.

*questo h.
dopo l'occhio
con si co
an carboni
il c'uffo
an li q.*

con tridatione ultima e criuelase con una peza e messedase con .3. vii. de
farina de lopini e con questa poluere e con aqua de decoctione de fumol
pere ouer aqua de decoction de camamila facese la fregatione sopra dita
Se ueramente nõ se cura p zo metase uetose sopra le spalle e soto el mēto
nee trazase e facese fregatiõ cõ lume de feza disoluta i aqua sopra dita
ouer con alio o con ceuole e da po torna a la fregation de la poluere del
uedrio con laqua de le sopra dite herbe e se ello fosse in etade de anni se
deci dali pirole le qual se fa cussi. ⁊ elemento negro. 3. i. sene epitemo
añ. 3. s. agarico. 3. i. s. mastici. 3. i. aloë. 3. iiii. facese pirole con sugo
d'apio la sua presa sic. 3. i. Io ho curato uno predicatore mio amico p
questa uia itendi questo generale che in questa passion de cauo la qual
rechiede absterfion de codega lo rader del cauo e bona cossa utile e nece
saria

CAPITOLO .V. DE LA POSTEMA SANIOSA ZOE CON MARZA SOPRA EL CAVO OVER IN LA FRONTE ET HA NOME TOPINERA

Questa postema nõ uen senõ in la potesta e per la mazor pre
a li fantolii a la pria e uie la mazor pte de fleema dolze mese
dado con sangue onde alcuna fiada appare li alcuno uestigio
de colera ouer de melēconia Lo segno de questa postema e che in ogni
sangue de topinera e uiscosita e bianchezza mista con rosseza rare uolte
con citrinitade ouer con negreza La cura tua sic che tu attendi a tua
possanza a maturatione e dignatione de essa e non lasi la maturatione
ultimare per che la marza per la maturatione ultima aquista dignatiõ
& acuitade e uenõ e guasta lo lacerto zoe lo muscolo del cauo e la code
ga e dispone si lo logo che lo fine lo medico e non cõsegue cõsolidatiõ
senon con grande difficultade Vno bono maturatiuo lo qual io usado
in questo caso al moderno tempo e questo lo quale se fa cussi. ⁊ ceuole
iii. cote soto le bronce e mōdase e pestase in seme e sian ben incorporade
e siage azonto con esse de la sonza de porco ouer del butiro tãto quãto
se la mita de tuto e metase questo suso la postema ancora receue radise
de maluauisco coto in aqua mondado e ben pestado e mesedado mol
to bene tanto quanto se tuto quello che se e fato se con le ceuole e sia

messedado i sieme e questo e perfeta cossa madurata la postema taia se
per longeza stendadola per mezo ouer secundo figura triagulada e nō
secundo la croce per che questa taiadura cruciale ipaza molto li lacerti
zoe li muscoli fata la icisione e suudada la marza implase tuto lo logo
cō lume zucharia trido mesciado cō uio e face se cō taste e cussi se faza
ogni di in fina a tre di e da fuo metase su lo logo questo mondifica
tiu e in la piaga. ⁊ mira. ⁊.i. sarchacola. ⁊.ii. farina de orzo. ⁊.iiii.
mele tanto quanto basta e fata questa mondificatione mondificase da
po con lo onguento de li apostoli ouer uerde de li quali faremo mētio
ne poi in la fine. poluere incarnatiua se fa cussi. ⁊ incenso menudo. ⁊
s. irios. ⁊.ii. dragati. ⁊.s. face se polure e criuelase poluere cōsolidatiua
⁊ noxe de cipresso. ⁊.i. mumia. ⁊.s. poluere de gale. ⁊.iiii. bolo arme
nico. ⁊.ii. aloe. ⁊.i. poluerizase e criuelase de li onguenti incarnatiui
diremo in fine.

CAPITOLO. VI. DE LA POSTEMA NON CON MARZA ETHA NOME DVREZA OVER FIGO

Questa postema si fata le piu fiade de melenconia ouer de fle
ma grosso zoe de colera zelo ouer de intrambi & e de doe fi
gure una de le quale per che a le fiade e con equalita de cerca
el pe e la parte de sopra e de significatione sua non se aquista senō per
uezuda o per toccare. La cura decio e de quello che ha el pe a modo
de un figo chel se taia tuto cerca la radice e da po la incisiōe cauterizase
la radice i fin a la boca e metase su lestarsa butiro e tolta uia lestarsa mō
dificase alquanto con lo onguēto de li apostoli e da po la mōdificatiōe
incarnase con poluere e con laltre poluere se se salda i quello ueramente
che non al pe ma e de ugual figura face se incisione secundo triangulo e
trazase fuora tuto quato quello che e de drio & e coroto e po implase
la piaga con lume zucharina e con uino mescoladi e con taste e lo di se
guente mondificase con onguento uerde e lo terzo di cōfortase con lo
onguento de li apostoli ouer con onguento incarnatiuo del quale fare
mo mentione a la fine e po la mondificatione incarnase con poluere e
finalmente saldase con altre poluere como ho dito de sopra.

CAPITOLO .VII. DE LOBTALMIA FRIGIDA
OVER CALIDA E DE LORZVOLO.

O Btralmia e una postema in lo orzuolo la quale a la fiada se fa cū roseza e linitudie e sozura e dolor e lagrime allora uene da lāgue ouer da colera e quādo uie da colera allora e una pōtura a mō de pōtura dago e quādo elo e sēza colera & e cū graueza allora elo e de sangue et a la fiada senza roseza ma ello e cū iflaxone del biācho e cū greueza & allora uien da flemā et a la fiada e cū colore fosco e quasi negro e cū molta iflaxone e allora uien da melāconia lo orzuolo e una postema calda che nasce i li palpieri de li ochi e sēpre uien da humor caldo e quādo uien da altro non se appela orzuolo ma nodo de lo quale io ho fatto capitulo p si la cura i quella postema che uien de lāgue e de colera e chel se faza flobotomia da la parte cōtraria de la uena cefalicha e da poi facese da quella medesima pte e nō beua uino i fina a la fine. ma beua aqua cū uino de pome granade o uero cū agresta. manza lactuge e sugo dorzo de faro de molena de pan lauada i aqua e polastri lesi a la fiada ifina a la declinatione puo flobotomia facese questo emplastro .℞ roxe rose fior de camamila semenza de anedo. añ. ʒ. i. metase i aqua buliente e facese uno pexo cū farina de fen grego e de farina dorzo iguالمēte e metase questo caldo sopra lochio due fiade el di questo tole uia el dolore e resolue cū maturation e se ueramēte cum questo nō se purga purgase cū queste pirole .℞ scamonea. ʒ. ʒ. mastici. ʒ. i. aloē. ʒ. i. e facese pirole cū sugo de lactuge o uero cū aqua rosada la prexa sie. ʒ. i. se ueramēte la postema sara frigida māza polastri lesi e aqua de cexeri carne de caureto e de oxeli pizoli e beua uino bē adaquado si chel sia bē fieuole e manza herbe menute cū mādolato e purgase cū queste pirole. ℞ eleboro negro. ʒ. i. agarico polpa de cola quintida storaci mastici añ. ʒ. ii. aloē. ʒ. iiii. e facese pirole cū sugo dapio la prexa sua sie. ʒ. i. e purgase ogni domada emplastro cōueniēte a resolver e madurare. ℞ aloē mira storaci bolo armenico farina de fen grego e de luini añ. ʒ. ii. e facese poluere e icorporase cū olio de camamila tāto che basta e. ʒ. i. de farina dorzo metase caldo su lochio doe fiade el di questo impiastro cura questa infirmitade lezieramente

Emplastro optio a lorzuolo .℞.cera noua ꝑ. ʒ. ʒ. aloec. ꝑ. ii. olio roxato
tāto che basta ad icorporar questo ēplastro resolue quello orzolo e di
minuise e cura cō facilita i breue.

CAPITOLO. VIII. DGL NODO IN LE PALPERI

Questa ifirmitade e de facile cognicione e nasce de humor melā
cōico crudo e duro e iuesciafe i li lacerti zoe muscoli de la pal
piera de foto e de sopra la cura soa e chel se reuersa li palpieri se tu uoli
trazelo fora da la pte dentro essendo li palpieri segūdo la rugacione
cioe le plete dētro e tiralo fora da poi liga lo logo cō biācho de ouo in
uno di el se salda ouer se tu uoi tiralo fora da la pte defora sfendi li
palpieri da la parte defora segūdo le rughe e tiralo fora e poi ligalo cū
uno biācho de ouo e dredo questo mete suxo poluere de bolo armeni
co e de aloec iguالمēte e liga quella poluere cō uino caldo suxo cura ifi
ne a tri di beua el uino molto fieuole e bē adaquado e manza aqua de
cexere e carne de polastri lesi e de castrone e de caureto e pnixe e oxela
menudi e cosi potera tornare a la sua cōsuetudine .

CAPITOLO. VIII. DE LA BRIGELA E BIAN CHEZA IN LOCHIO ET ALCVNA EMINEN CIA PER LA ROTVRA DE LA CORNEA.

Questa ifirmitade p aspetto e figura e p lōgeza del suo durare
tāto dimostra che la sia frigida e uegnit de materia frigida
e per questa casone e per ifeltracione cioe per miscuacione de
queste infirmitade i questo mēbro e p la nobilitade de questo mēbro
e la tenereza soa per che ello nō se trata cō le mane ne cō istrumēti ma
nuali ne li se po trattare senō cō grāde periculo .non me pare esser ben
bona cura p parte et e cura laqual auati aperten a dexhonor che a ho
nor ne a guadagno ni de lezer se po pdure a bon fine la cura laqual io
ho usado al tēpo de mo fo nō ipmeter mai a lo ifermo sanitate ma p
meti fare a toa possa se i prima ordeneli dieta cosi fata cioe chel māza
carne de castrado e de moltō de un ano ouer de caureto cota cō fenochi

e pedresemoli e porazini ouer con tute queste cosse ouer con una desse
manza etian dio carne de polastri e de pnise e de fasani e de useli pizoli
cocti in aqua in testola zoe uasi de terra e receua a la fiada rosi douo e
aqua de ceseri e receua farina dorzo ma rare fiade e usa uino adaquado
e usa in li sui cibi poluere che se fa cussi. \mathcal{R} cinamo . \mathcal{z} .ii. gardamonio
 \mathcal{z} . \mathcal{s} . foio . \mathcal{z} .ii. cioco . \mathcal{z} .ii. e sia fato poluere e sia usato in li cibi e sia usa
to queste pirole doe fiade el mese. \mathcal{R} agarico . \mathcal{z} .ii. mastici . \mathcal{z} .i. turbiti
 \mathcal{z} .ii. aloē . \mathcal{z} .vi. e sia fato pirole con sugo de ruda la presa sua sic. \mathcal{z} .i.
e se lui non po receuer le pirole siali dato torcisco lo qual se fa cussi. \mathcal{R} .
turbiti electi bianchi e poluerizadi. \mathcal{z} .i. zèzero condito . \mathcal{z} .i. e sia fatto
uno torcisco e sia incorporade queste doe cosse con uino ouer con alcuno
liquore e siali dato in la meza note e mastega quello e inglotelo e drieto
questo siali dato uno poco de uino adaquado e dorma alquanto sopra
desso e receua le pirole la sera e cena con remedii li quali io procedero p
questo modo zereha la eminentia la quale fi per la rotura de la cornea
io meteua uno ago in mezo de la eminentia e forauali i fin a l'altra pte
e toleua uia con lo rasoro tuto quello che iera compremudo zoe amaca
de con lago e da poi meteua suso bolo armenico con biācho douo suso
lochio. Ma de zo non se po dar doctrina senon per uezuda e per uso
in la bianchezza plana e manile picole procedero con poluere e colerii li
quali se fa cussi. \mathcal{R} tucia . \mathcal{z} . \mathcal{s} . oro pimento . \mathcal{z} .vi. sia molto ben polue
rizado e da po sia criuelado con una peza e mesciade con sugo de ruda
e de celidonia e metase al sole e sia secado e poluerizado da cauo e criue
lade cō una peza e de questa poluere una fiata el di sia metudo i lochio
con uno stilo an'altra poluere piu forte. \mathcal{R} tucia . \mathcal{z} . \mathcal{s} . fior de rame . \mathcal{z} .ii
oro pimento . \mathcal{z} .vi. e sia tridate e mesedate con el sugo de le predite her
be e facese como in lo primo ne piu ne meno con queste medeme herbe
e pestade le sopra dite herbe si como de quele cosse mesciade in sieme
trato fuora lo sugo io faceua li colerii e meteua quella de la pria poluer
per si e quella de la secunda per si in uasi in li qnali se fa laqua rosa e de
stilauei e meteua questi coleri in uerioli ciassai simile nō se po far senō
la estade e faceua con zo dui cauterii zoe dui modi da scotar de drieto
le orecchie e impremeua li cauteri in fin a la boca e lasaueli auerti in fin
a uno mese ouer cercha e nō piu e per questa uia molti ho ueduto a bon

fine se ueramente dentro da lochio sera intrado poluere ouer alcuna al
tra cossa uisibile tol de la rafa ouer pegola bianca e metela in cauo de
uno legno che sia fato polito e decentemente azo lo quale instrumento
de legno sia fatto a modo duna tasta e reuolzase questo instrumento cō
quela rafa e pegola e metase dentro da le dalpere cercha lochio la doue
appare la fistuca ouer la poluer i lochio ouer la doue la se troua e spiera
e crede esser e cussi per inherentia de la fistuca e de la poluer a la pegola
ella se tira fuora

CAPITOLO . X . DE LO PANNO GENERADO PER DESESA DE LAQVA A LOCHIO

Questa infirmita p defesa de humiditate aquosa dal cerebro
a lo logo de lochio tra la cornea e la ueca couega e a le fiade
la ueca e la tella aragna ouer tra lhumor cristalino e lo albugi
neo che se una medema cossa e questa infirmitade e de periculosa cura
tione molto e de difficile cognitione per qualuncha modo sia fata la se
cognose prima per che l homo nō ge uede e auanti chel perdesse la uezu
da el ge pareua che denanci a li ochi el ge uolase mosce ouer cimeli ouer
alcune cosse piccole in modo de goze daqua che ascendese suso a questo
significa chel se debia generar el pano e po deco el perde la uezuda e lo
medego guardandoge in lochio uedeli auanti la pupila soto la cornea
una bianchezza ouer citrinitade in modo de una tella allora ello e certo
chello ha lo pano i lochio La cura sua sie chel fa mestero che i principio
quando laqua descende zoso da lochio lo ifermo sia purgato cō pirole
le qual se fa cussi . ℞ mastici agarico cola quintida .añ. ʒ .i. aloce. ʒ .vi
turbiti. ʒ .iii. e sia fatto pirole con sugo de ruda ouer dapiro la sua presa
sie. ʒ .i. e stali date una fiada a la domada e beua lo uino adaquado e
usa dieta seca manza carne roste e ofeli saluadegi e guardase da ceuole a
lio e pori e senaura e da tute cosse fumose le quale fa ascēder la materia
a la testa da po ueramente la confirmatione ficha lo medego uno ago
sotile redondo in mezo el biancho de li ochi in fina al mezo de lochio
tuta la pupila e moua lo pano cō lago a le parte de soto i uerso le palpe
re de soto e ferma ben lo pano cō lago e como lha trato fora lago meta
susso lo logo bolo armenicho con lo biancho de ouo per che questo con

ferma lo pano in lo logo la che lo medego la messo cō lago e lafelo suso
dūi di azo chel se afferma meglio Questa cura in ueritade non se puo
imparare sel medego non linsegna imprima ali discipuli e che elli uezāo
in li ochi la propria operatiōe sopra de zo per la difficultade del mēbro
alcuno non die presumer de far questa operatione sel non uede iprima
alcuno hauerla fata denanci da si.

CAPITOLO. XI. DE LE LACHYME INVERSA TIONE DE LE PALPERE CON ROGNA E ROSE ZA.

Questa infirmitade deuiene per la mazoī parte de flemma salsa
ouer de sangue adusto e cognosese per la piza e per la crosta
che ie in le palpere La cura sua e chel sia mondificato lo cauo
con le pirole dite in lo capitolo predito ogni domada una fiada driedo
la prima purgatione sia fato slobotomia de la uena cefalica in lo logo
che apresso lo dido grosso de la mane abstegnase lo infermo quanto el
po da cosse salse e aguze e da uino puro e uia dieta humida zoe carne
lesa sugo dorzo ouer la farina e de herbe spinaci latuge fenochio pedre
semolo e potacie e carne de polastri e ofeli picoli e aqua de ceseri & quā
do tu uora po li metere la poluere laua imprima li ochi con uino in lo
quale sia coto lume zucaria e po mete la poluere suso e da po meti suso
lochio emplastro lo qual se fa cussi. ⁊ farina de fen greco .l. i. rose. 3. i.
fior de camamilla. 3. i. e con alcuna parte de quei meti doi rossi douo
e po tanto uino quanto basti ad inspissarlo poluere conueniente da me
ter suso la scabia e roseza de lochio. ⁊ atimonio. 3. s. tucia oro pimēto
añ. 3. ii. e sian poluerizate tute queste cosse suso una petra de marmor
ouer si como & ogni fiada sia criuelada con una peza questa poluere ro
lega la carne e remoue la salsura Anchora unaltra poluer. ⁊ fior de rāe
3. ii. tucia. 3. iii. atimonio. 3. iiii. e sia fata poluer trida si como e fato
de laltro se ueramente quele cosse non li zoua tol uia la carne crostosa e
rossa la quale e suso le palpere inuersada con questo modo ouer brusfan
do lo logo con cauterio pizolo in modo duna lenguela e meti uno ago
quadrato dentro la carne la quale appare rossa suso la palpera e tola tu
ta con lago e po taiela uia con lo raforo secundo chella e compresa con

lago e da po questo taiar uia con lago meta bolo armenico cō bianco douo susa lochio e cussi fira curado da le lagreme le quale e per inuersione ouer tol uia quella crosta ouer carne con lo cauterio doro lo quale nui faremo in fine. & hauemo cauterio linguale se ueramente per la inuersione de le palpere non uegnera lagreme fia purgado assai fiade cō pirole de aloē sopra dite e sopra lochio fia fato questo impiastro de notte. & uiriolo de lo quale fia fatto impiastro ʒ. ii. e sia ben mondado e mesedado con ʒ. i. de bolo arminico e bianco douo. questo impiastro conforta lochio e da po la purgatione cōstrēze le lagreme soauemente.

CAPITOLO. XII. DE LI PELI INVERSADI IN LOCHIO.

Sia trati fora questi coral peli ad uno ad uno e fia cauterizadi li logi per li quali esse fora li peli con la punta de lago e fia cauterizado le palpere con uno cauterio sotile secundo le rughe. zoe le plere de la palpera sapiando che per questa cauterizatione se traze la palpera e remouese li peli de entrar i lochio suso lo logo ueramente cauterizado meta se biācho douo con bolo arminico in fin a la fine de la consolidatiōe Anchora sia tolto dui agi e tra quei fia cōpreso alcūa coffa de la pelle e sia ligadi in quei da luno cauo a laltro in seme fortemente si che la pelle che e compresa dentro li agi deuenti negra e po caza per che questa ligason retraze la palpera e cussi se remoue la inuersione in fin a quatro ouer cinque di in li quali cinque di se continua la pelle e cazi quello che e compreso da li agi. E sapi chel discipulo non po infermarse in queste cure ne far in quele operatione che uegna a bon fine se in prima ello non uede ad ochio operare e procedere in cura con proprii instrumenti

CAPITOLO. XIII. DE LA FISTOLA LACHRYMALE

LA fistola lachrymale e uno buso pizolo cercha la radice del naso de lo quale forame la largeza dentro e grande per che a nanci chel buso apara lha non e fistola ne e taborio strade zoe a modo de uno feroncolo ouer eminentia conueniente a la fistola in tal logo La cura sie questa chel medego aura la boca streta con una tasta

de sponga ouer de medola de melegaro ouer cō tafta fata de aristologia redonda seca e quanto e meliauerosa la poluer de li anfodili ouer lo forame sia mandada dentro quella tafta e sia mondificada la ulcera in fin a la boca con onguento uerde lo qual se fa cussi. *℞* alume zucarina fior de rame. *añ.* .*z.* .i. mele. .*z.* .i. e sia mesedado in seme con poluere de anfodili lo qual se fa cussi. *℞* sugo de mandole .*℥.* .i. oro pimento rosso .*z.* .ii. poluere de calcina uiua non smorsada .*z.* .iiii. e bolia lo sugo a infodili belamente al fogo tanto chel sia consuma mezo e sia colado e puo sia zonto poluere doro pimento e poluere de calcina non smorsada criuelata e sia metuda la poluere de queste cosse in lo fogo a poco a poco fece fluamente sempre mesedando con la spatola e fata la incorporatione sia partito tuto questo in molte parte suso una pala e sia metudo al sole e sia molto ben secade e sia alogade e saluade per usare Attendi che questa poluere non se fa bona senon da augusto ouer in la fine de luido e cō questa poluere io mortificaua tute le fistole curabile e a la fiada meteuu con le poluere de anfodili .*z.* .i. de risalgaro & allora ello era de fortissima operatione non ha logo in alcuna cura de fistole se lhomo non e forte e robusto fata la mortificatione de la carne con poluer ouer con onguento sia tolto uia quello che e mortificado con botiro ouer con sonza metandone suso ogni di fata la mortificatione e tolto uia quello che e mortificado guardali in la boca se ella sera corrotta e se ella fosse corrotta cauterizela in fin al profundo e cauteriza con cauterio de punta in fin a laltra parte si che la marza esca fora per lo naso e tolto uia lescara sia incarnado con la poluere d ta de sopra E simelmēt se la boca non fosse corrotta fata la mondificatione de la carne freda sia incarnado e saldado con le cosse che se fa a zo si como se dira e si como ho dito de sopra

CAPITULO. XIII. DE LA POSTEMA CALIDA OVER FRIGIDA IN LA ORECHIA OVER CERCHA.

Questa postema segue figura grandissima quando la sera de materia calida se uerament ela sera de materia frigida nō sene segue cussi seura senon i lhora de la conuersio a marza Segni de la postema calida e questi dolori aguzi forti cō una pōitiōe e graueza

e la feure che ella cōmete in lo principio e che lo logo per lo tocar se trō
ua caldo e rosso e citrino assai fiade questa postema induce alienatione
e morte quando ella sera in neruo optico Segni ueramente de la postea
frigida e che l' homo sente graueza e peso in lo logo e lo logo nō deuēta
rosso ni non e le aguzitate con pontura ma uien feure quando el se fa
la marza per la agitatione e alteratione de li humori in lo logo lo quale
e uicino al cerebro onde in quello logo lo spirito se infiamma & a le fiade
si fata feura La cura de la postema calda e sia fara subitament in lo pri
cipio flobotomia se la uirtude e la etade el consente zoe da la etade de
xv. āni ouer .xl. ouer .l. in le altre etade ueramente meta se uento se suso
le spale suso lo logo ueramente meta se oleo de camamila caldo doe fia
de ogni di da sera o da doman si se la postema appare comono e pa ua
seli emplastro resolutiuo maturatiuo e chel tol uia lo dolore lo quale ē
plastro se fa cussi .x. maluaisco mondo e ben pesto .℥.ii. farina de fen
greco semenza de lino fior de camamila .āñ. ʒ.ii. botiro ʒ.iii. rosi de
ouo per numero .v. sia incorporada e mesedada in sieme e sia metudo
questo impiastro caldo suso lo logo per che questo impiastro madura e
resolue e remoue lo dolore se ueramente el dolor nō cessa p questo meti
i lorechia ouer cercha lorechia oio lo qual se fa cussi .x. oleo de camāila
ʒ. i. sugo d'apio ʒ. i. scorze de mādragora iusquiamo papauero biācho
semenza d'apio .āñ. ʒ. ii. tute queste cosse sia tridate e mesedate con lo
dito oleo simelmēte meti lo sopra dito impiastro suso lo logo sapiādo
chel se tora uia lo male e madurase la postema ouer resoluera se fata la
marza sia auerto con instrumento sella e de fora e sia mondificato con
impiastro lo quale se fa cussi .x. mele .℥. s. farina dorzo ouer de segala
℥. i. sarcacola ouer mira .ʒ. i. e fata la mondificatione in la carne sia sal
dado. Se ueramente la postema fara dentro da la orecchia e sera auerta
sia mondificada con questa medesina .x. trementina ʒ. ii. sarcacola .ʒ.
i. farina de fen greco .ʒ. ii. fata la mondificatione per sei ouer per octo
di fia lauada d'apio ogni di tre f'ade el di con uino doue fia coto incēso
e sia caldo e salderase usa dieta frigida como iō dissi in la obtalmia ca
lida e uino acerbo con assai aqua La cura de la postema frigida e che
lo amalado fia onto ogni di con oleo de spiga caldo e sia metudo ogni
di doe fiade de quello medemo oleo in la orecchia se la sera dentro e da

po sia metudo suso lo logo efermo impiastro lo qual se fa enffi .v. alio
coto soto le bronze e ceuola cota soto le bronze mondade .l. s. per zasca
duna rosi douo per numero .v. sonza de porco .z. iiii. maluauisco coto
e asiado tute queste cosse sia icorporade i serne e sia faro como ho dito
de sopra de la maturatione e mondificatione La dieta sua sia li como
e dito in la obtalmia frigida sia purgato adesso dal principio con piro
le de aloe e de agarico le qual e dito in lo capitolo de la bianchezza ouer
con torcisi diti in quello logo e da po la maturatione fata in la postema
calida ouer frigida sia auerto con instrumento se ela sera de fora e sia im
plida la piaga de rosso douo & oleo rosado caldo in fin a tre di da po
sia mondificato con impiastro de sarcacola fato in lo capitolo de la po
stema con marza in la testa driedo questo sia incarnado e da po sia sal
dado con le poluere incarnatiue e consolidatiue che se dito de sopra

CAPITOLO. XV. DE LA OPILATION FATA IN LORECHIA PER LO CERAME OVER PER AL TRA COSSA E DE LA SORDITADE.

Questa infirmitade e manifesta per si medesima per la ragione
de lo infermo se ueramente la opilatione del buso de lorechia
sera uegnuda per alcuna cosa che appara quando chel uiene
guardado i quella al sole se la sera piena ouer cerame ouer cossa de si fata
mainera la quale tocando el logo non se possa sentire sia fato fuora con
instrumento de ferro sotile arancinato conuegneuole a zo se ueramente
quela cossa sera liquida sia metudo loleo d'entro da la orechia e al meno
suso lo pe da quella parte de la orechia inclinando lorechia sopra l'altra
parte ouer sia metudo in l'hora del riposo sponga ligada con uno fillo
e sia lassado de sopra el filo e stia in quello logo per alcun tempo da po
regnando lo filo sia tirada fora la sponza forceuamente e cussi ensira
fora alcuna cossa liquida fluente Se ueramente la sorditade co tonitruo
e co mala dispositione remagnera ello e segno che gia la opilatione e re
masa o ueramente e per che alcuna cossa e nassuda li in modo de eminē
tia ouer per la opilatione de lo neruo de la oldida lo qual neruo se chia
ma obtico Se ueramente el sera nassudo li alcuna cossa li como e polipo

ouer eminentia sia tolto uia quello con ferro ouer sia ligado cercha el pe
 de la eminentia sel po esser e da po tolto uia quello sia mondificado lo
 logo con onguento de li apostoli ouer uerde etiamdio se po fare adusti
 one con cauterio pontale i lo logo doue era el pe de quella costa & alora
 driedo questo el se conuien mondificare cō onguento lo qual se fa cussi
 ꝛ sarcacola .ʒ. s. trementina .ʒ. i. & oleo de camamila e fata la mondifi
 catione per .v. ouer .vii. di sia lauado ogni di lo logo cō uino e decotiō
 de mira in fin a la perfecta mondification se da po questo la sorditade
 remagnera sia purgato con pirole de aloe de agarico dite de sopra in lo
 capitulo de la ongula e da po la purgatione sia metudo in lorechia de
 loleo lo qual se fa cussi. ꝛ oleo de mandole amare ouer de spiga .ʒ. ii.
 castoreo ameos amare ouer de persico .ʒ. ii. castoreo ameos costo .a.ii.
 .ʒ. ii. fia peste e bolide alquanto con loleo predito e non sia colado que
 sto oleo beua uino adaquado caldō bianco sotile e chiaro e manza car
 ne de castrone e moltone e de caureto e de polastri e de ofeli che nō uiua
 in aqua rossi douo e de herbe si como fenocchio pedresemolo cerfoio po
 racine ceseri in franta e la carne predita manze roste & assai fiade fate i
 la padela con mazorana e saluia e puerada fata de specie zoe cinamo
 mo .ʒ. i. galanga gardamoni .a.ii. .ʒ. ii. zafarano .ʒ. i.

CAPITOLO · XVI. DE LI VERMI IN CARNE NASSVDI IN LA ORECHIA

Questa infirmitade se cognose solamente per uezuda e per to
 care La cura de li uermi in la orechia si fata per questo modo
 ꝛ sugo dasenzo .ʒ. ii. aloe trido perfettamente .ʒ. s. oleo de
 mandole amare ouer de persico .ʒ. i. fia mesedado ogni cosa in seme e
 fia metudo de questo ogni di doe fiade in la orechia e fia serado dētro
 la orechia con bombaso per che questo oleide li uermi e cussi queli sia
 trati fora e desradifati con le pizigarole unaltra medefina a quello me
 demo. ꝛ sugo de foglie de persico .ʒ. ii. agarico molto ben trido .ʒ. ii.
 oleo de persico ouer de mandole amare .ʒ. i. e fia tute queste cosse messe
 dade in seme e metute i lorechia si como te ho dito de laltro e sel ge sera
 la carne sia mondificata con longueto uerde e quādo la fira mōdificata

fia lauada con uino de decotion de mira e cussi fira curado per cõtinaua
insistentia con le coffe dite pur che la fia mole e con la pelle descouerta
rota altramente el te conuien tornar a la cura che e metuda i lo capitulo
precedente.

CAPITULO. XVII. DEL POLIPO IN LO NASO E CARNE SVPERFLVA ET EMINENTIA

Questa infirmitde e de facile cognitione per che solamente per
guardare in lo naso de lo infermo lo medego po sapere se ello
ha polipo solamente ouer polipo caneroso Polipo e una emi
nentia canerosa zoe carnosa in le nare che ha un pe a modo de un figo
& e de molta inuolupatione per che alcuno e caneroso alcuno polipo
caneroso puza de una puza male auribile & e duro e discorre ueneno
negro ouer uerde quello che non e caneroso ueramente non ha in se que
ste condicione e sta in modo de uno figo . Cercha la cura de lo polipo
caneroso non attender per che el non receue curatione ma auanti per la
cura se conuerte e caze in pezor dispositione continuamente . La cura
del polipo non caneroso e che inprima tu purgi quello cõ pirole le qual
se fa cussi . *sc. sene epitemo . aii . ʒ . i . eleboro negro . ʒ . iii . scamonia tur
biti . aii . ʒ . ii . mirabolani indi . ʒ . s .* e fia componude in seme con sugo
de polipodio uerde ouer con uino de decotion de quello la presa sua sie
ʒ . i . fata una purgatione ouer plusor onzi lo polipo ogni di con oleo
rosado caldo in fia a tri di da po liga quello con uno fillo & allora sfor
zate de pigliare quello con le tenaie aguze e tira fuora tuto ouer parte e
se tu non po ligare piglialo con le tenaie e desradicalo quanto tu poi
e allarga le nare in forme ouer con tasta de sponga ouer de medola de
melegaro ouer de aristologia redonda fata se ueramente tu lo tirara fora
perfectamente allora non te bisogna altro che mondificare lo logo si co
mo seria con onguento uerde e da po la mondificatione laua lo logo o
gni di doe fiade con uino de decotione de mira se ueramente tu non la
uera desradicato fora perfectamente con le tenaie larga le nare con le ta
ste dicte de sopra si che tn possi uedere el pe & allora a tua possanza
mondificalo cõ onguento uerde el pe a la fiada de ciego zoe ueriolo de
lo quale se fa inchiostro e con onguento de apostoli fata la modif. cat. o

procedi con la retificatione de lo logo con uino de decotione e mira e se
tu podessi cauterizalo sarauo molto bono e uole con cauterio pontale
metudo i la canela de rame se ueramente tu non porai trouare la fin del
suo pe ni con mondificatione ni con delradicatione per la infeltratione
che e in le ceruele de le nare ni con cauterio per che el non se po uedere la
infirmidade ritorna ne receue cura perfecta la dieta sua e lo beuere sie fi
como e dito i lo capitolo de la opilation de le orecchie e de la sorditade

CAPITOLO. XVIII DE LE POSTEME ZOE LE GERGOLE ROSSE OVER BIANCHE OVER LI VIDE CERCHA LO NASO DE LA FAZA TUTA ROSSA.

Questa infirmitade se chiama safati & e de li segni che significa
la cura e si fata de flegma salsa adusta ouer de colera adusta e
questa e infirmita de mala e longa curation e si fata a la fiada
de sangue adusto in le uene Li segni de quella che fi de flegma salsa adu
sta in le uene e una amplexa in le pustole e lo infermo se sente pizare e
appare in esse una humiditade & etiamdio a la fiada e biancha & a la
fiada e zala & egene assai de quele per la faza e cercha queste a la fiada
appare alcune croste piccole. ma queste pustole non e de molta rosseza.
Segni ueramente de quella la quale e de colera adusta e una aguzitade
de pustole e priuatione de molta humiditade & e colore citrino in lo colo
& e quando alcuni sono de menudo corpo & e quando lo infermo sente
grandissima acuitade in lo logo altralentandixe in lo cerebro e spetial
mente sello sera troppo aguzo ouer cossa calda li segni de quella che uien
de melenconia sie fosceza e uno colore de terra e una piza debole e dure
za de le pustole e che le abitudine de lo infermo e questa specie e auati
secca cha humida E quando se rompe alcune de queste pustole expre
mandose fase infra alcuna cossa fuora quello che nesce e a modo de cera
biancho alquanto descolata & ha nome questa specie de pustole cõsoni
Li segni de quella che uien de sangue sono rosseza con alcuna fosceza
cercha le pustole e tuta la faza e conzo quello che esse fora de le pustole
e sanguineo in colore e la abitudine de lo infermo e humida cõ rosseza
hūida La cura de quella che uien da sangue e chella rechiede flobotōia

de la uena cefalica de la mā apresso lo dido grosso in etade da .xv. āni
in fin a .lx. e trazere sangue de sotto lo mentone e de le spalle solamente
con uentose solo e rezase con la dieta dita in la obtalmia calida e guar-
dase in tuto dal uino e se pur non se podese guardare beua uino acerbo
ouer con molta aqua e manza porcelane e zuche e latuge core e nō cote
manza con aceto e con sugo de fare e dorzo e de uena e manza carne le
sa de castrado de polastre de galine de caureto e de oseli picoli coti con
le zuche predite e uio de pome granade cō aqua dapio La flobotomia
sia purgada con decotion la qual se fa cussi. ꝛ polipodio. ꝛ.iii. suxine
per numero .iiii. scolopēdria. ꝛ. i. sena epitimo añ. ꝛ. ii. mana. ꝛ. i. sia
pesta lo lo polipodio e sia bolito in .l. i. una daqua con le soxine e con
la scolopendria e in fine de la decotione sia zonto la sena e lo epitimo
e sia colada in quella coladura sia disolta la mana e sia data a lo ifermo
auanti di se ueramente non se podese receuere la decotione receua de le
pirole le qual se fa cussi. ꝛ sena epitimo. ꝛ. i. per zascadū scōnia. ꝛ. ii
rio barbaro. ꝛ. s. e sia fato pirole con sugo de polipodio ouer con uino
de decotion la presa sua e. ꝛ. i. s. e receuale la sera quando el ua a dor-
miri e non cene Sufo la faza e le pustole meta sauone la sera e lafagelo
stare per una hora ouer cercha e poi lauase con aqua de decotione e po
lipodio e rose e da po la lauatione onzase lo logo lo quale se fa cussi.
ꝛ argento uiuo. ꝛ. i. oleo rosado. ꝛ. iiii. cera. ꝛ. ii. cerose. ꝛ. s. biancho
doui uno e sia descolada la cera con oleo e zoso dal fogo messedando
con la spatola e sia incorporado cō la cerosa cō le predite cosse a la fin
e quando el fara ben infranto fiali azonto el biancho de louo e da po
questo fiali zonto uiuo stuado con la saliuua questo onguento dreto la
lauatione de la saliuua humilia e clarifica la faza e non sia fata la lauati
one con sauone senon in fin al tempo de la remotion de le pustole e da
po ueramente sia contento solo in gitar de quella Vno altro ueramēte
e piu alteratiuo e fa piu biancho zoe. ꝛ lo sugo de la acerbitade del ci
tro ro ouer del naranco. ꝛ. iii. cerosa da ispissar el dito sugo quello che
baste argento uiuo smorsado con saliuo. ꝛ. s. e sia incorporado con le
predite cosse sapiano che questo se salda le pustole lauade cō sauone
e humilia la pelle de la faza Vno altro onguento bono a la rosseza de
la faza & a le pustole de le quale se de onzere da po la purgatione e la

flobotomia & e aprouado in zo lo quale se fa cussi. ⁊ radice de herba
zuogola ouer de serofola & e specie de solatrio & ha nome in altra lin
gua ahel regi . ʒ. ii. poluer dosso de sepa . ʒ. ii. sonza fresca . l. i. cera . ʒ.
iii. e sia taiado le radice a pezo a pezo e pestade e simelmēte sia taiade
la cera e la sonza a pezo a pezo e fia messedade queste quatro cosse in
seme e fia metude tute cosse in una cazola al fogo e sia lassado bolire
tanto che tute sian desolute tuto questo sia colado e saluado ad uso e
metudo in un uaso lo uso sie si fato chel sia onta tuta la faza rossa e
tuto lo logo rosso legerment con lo dido quādo el ua da sera a dormire
e da matina el fara bisogno chel sia lauado zoso con aqua de decotion
de uiole La cura de quela che fi fata de colera adusta e una dieta mede
ma con questa e per questo modo instesso senon che questa non rechie
de flobotomia. ma solo continua uentofation de le spale e del mētone
e purgatione speffissima con le pirole le quale se fa cussi. ⁊ reobarbaro
ʒ. i. eleboro negro. ʒ. ii. mastici. ʒ. s. aloec. ʒ. iii. scamonia . ʒ. ii. e fia
fate pirole con sugo de polipodio ouer con uino de la sua decotione la
presa sua sie. ʒ. i. ouer. ʒ. i. s. ouer con questa decotione. ⁊ polipodio
ʒ. ii. eleboro negro. ʒ. ii. fumostere sena epitimo. añ. cuscuta. ʒ. s. ma
fia pestado lo polipodio e lo eleboro el fumostere e fia bolide in .vi. o.
vii. ʒ. daqua e in fine de la decotione siali azonto la sena e fia colado e
questa coladura sia data a lo infermo i anci di e sia adoleido cō zucaro
e aqua e non sia laqua con la quale se adoleise oltra . ʒ. iii. ouer. iiii. al
piu e lo zucharo. ʒ. ii. al piu e siali dado i anci di cercha lo logo offeso
sia proceduto con li onguenti e cō li sauoni si como e dito de sopra cō
quelo medemo modo La cura de quela che uen de fleema falsa sie che
lo infermo se aguarda da cosse salade e aguze e da ligumi usi la dieta
de sopra e purgase continuamente con le pirole le quale se fa cussi. ⁊
turbiti. ʒ. ii. eleboro negro. ʒ. iii. sena epitimo e fumostere. añ. ʒ. i. e
fia fate pirole con sugo de polipodio ouer con uino de la sua decotion
la presa sua sie. ʒ. i. ouer. ʒ. i. s. ouer cō decotion la qual se fa cussi. ⁊
polipodio fumostere. añ. ʒ. iii. turbiti. ʒ. i. eleboro negro. ʒ. ii. sena
epitimo. añ. ʒ. ii. fia pestado e bolido i. ʒ. vi. daqua e non remagna se
non la mitade e in fin de la decotione siali azonto la sena e lo epitimo
e sia colado e dolcido con . ʒ. iii. de zucaro e fia dato a lo infermo i anci

di cercha lo logo sia proceduto si como e dito de sopra excepto che la lauatione de la faza e questa sia con aqua de decotione de fumostere solfaro e polipodio La cura de quella che procede da melanconia adu-
sta sic chello usa la dieta che dita de sopra e nõ beua uino cussi acerbo ma bianco sotille e ben adaquado e sia purgato una fiada a la doma da con pirole le quale se fa cussi. ⁊ eleboro negro . ʒ . ii . sena epitimo mastici . añ . ʒ . s . mirabolani idi . ʒ . s . piera lazuli lauada . ʒ . i . scamoia ʒ . ii . confizale con fogo de polipodio ouer con uino de la sua decotiõe la sua presa e . ʒ . i . ouer . ʒ . i . s . se ueramente el non podet se receuer le pirole receua questa decotione. ⁊ eleboro negro . ʒ . i . polipodio . ʒ . iii . mirabolani indi . ʒ . i . sena epitimo . añ . ʒ . ii . fia pestade e bolide in . ʒ . vi . daqua e non remagna senon . iii . azonzando a la fin de la decotione la sena e lo epitimo e fia colado e doleido con . ʒ . i . de zucaro e fia dado auanti di tuto e fia uentofado questo e colui che ha infirmitade de flema falsa soto lo mentone e in le spale una fiada el mese con questa decotione zoe dredo le doe purgatione sia proceduto cercha lo logo con onguento dicto de sopra excepto che la lauatione che questo se fa con questa decotione zoe cõ aqua de eleboro negro e de fumostere e de uiole Lo segno e la cura de la inflation uniuersalmente tuta la faza la quale se chiama aurea ceruina ouer bucezaga fia fata e cognossuta per questa uia zoe questa infirmitade sempre si fata de fumo che se leua de materia uentosa e calida e li segni de la uentofita sono che da po la cura cazi li cauli e la barba e questo per la infectione e per la corruptione de le radice de li cauli idurada de fumo uenenoso Li segni de quella infirmitade sono per che quando la comenza el uien una piza in la faza in lo cauo e in lo logo la che comenza e uien alcune eminentie a la prima e da po si multiplicade e cussi se fa tute in una inflatione ouer in tuta la faza e el cauo e inflase li ochi in tanto che lo infermo non po uedere cosa alcuna e si multiplicada la rosseza in tuto e la piza altresẽ e la feure sempre acompagna in questa infirmitade La cura de essa e al principio rechede floboromia se la uirtude ouer la etade lo comporta ouer clarificatiõ in le spale e i lenare e lo infermo sia mōdificato cõ decotione sopra dita i lo capitolo de le pustole rosse e de la ductione de colera ouer con le pirole dite i quello medemo modo zoe logo ouer sia fato uno crestere lenitiuo

e questo e piu del steuole apresso de mi lo qual se fa cussi malua e uio
le manipolo .i. p. zascaduna fia bolito i aqua e fia tolto de quella aqua
l. i. in la qual fia bolido sena epitimo .z. i. tamarindi .z. iii. ouer de ma
na mele .z. ii. oleo .z. iiii. sal .z. s. fia colado tuto questo e fiali metudo
in lo corpo con lo soleselo e quando ello hauera uolunta de insir in con
tinente lasselo insir e fia faro spesso e tute le altre medefine le quale sian
date per la boca fia lassate sapiando che questo modo de medefina tra
ze la materia a la contraria parte e cura la infirmitade humelmente sen
za dif culta nisuna e fia impiastrado lo logo e onto cō .z. vi. de solatre
oleo rosado .z. iii. e alquanto de asedo mel sedado in seme in fin a la fin
e a la fin fia lauada la faza con aqua de decotiōe de rose e de camamila
la dieta sua se e una sonda de pan lauada in aqua e sugo dorzo e farina
e manza laruge e porcelane con asedo forte e con zuche condite cō agre
sto mandolato e beua ogni di da matina a stomacho dezuno .l. s. e piu
de sugo de caura e de pegora beua agresto con aqua ouer con uin de po
me granade ouer aqua con molena de pan e questo faza in fin a la fine
e da po torna a la dieta sua del uino adaquato e manza poli lesi cō latu
ge e herbe frigide e carne de caureto e de castrado e aqua de ceseri

CAPITOLO. XVIII. DE LI LAVCI E DEL NO DO E DE LA SVA CVRA.

LE sfendadure de li labri non uiene senon da humore salso &
aduisto e che brusa li labri e la piza del naso Nodo ueramente
uen da fleema grosso ouer giseo ouer da melanconia idurada
e sapi che lo nodo a la fiada ha uno saculo a la fiada si infeltrado lo logo
con ligamenti Li segni de la fixura solo solutione de continuitade de
asprezza e de piza e alcune crostole che apare e lo dolore de lo logo oltra
el debito Lo nodo se cognose per tocar e per uezuda sapiando che a lo
sachuco se moue per lo tocate in lo logo lo infeltrado ueramente non se
moue senō per difficultade La cura de la sfendadura sie che lo infermo
sia purgato e curado con le pirole dite in lo capio o de la rosseza del
naso e de le pustole le quale uen da fleema salsa se ello e in etade debita
ouer con decotione dicta in quello medemo modo zoe logo e fia recto cō

la dieta notada li lo logo ueramente sia curado con onguento lo quale se fa cussi. \mathcal{R} grassa de oca e de galina liquefacta e colada . \mathcal{z} . ii. de rasi na e trementina. \mathcal{z} . ii. argento uiuo . \mathcal{z} . s. fia liquefacto le gome e la cera al fogo e colade e messedade con le sopra dite grasse e cō la farina de fen greco a la fine siali azonto lo argento uiuo smorsado con saliuua fia òto ogni sera da po fata la lauatione fata con aqua de decoction de solfaro e de fumostere e de rose se ueramēte questo non zouale fia cauterizado lo logo con una lama de argēto ouer de auricalco ouer fia fato uno bru far con alume de feza molificado i lo logo humido fia metudo questo alume molificado suso la fixura e siage lassato una hora p che questo cauteriza lo logo si como uno ferro abrusado da po la cauterizatione con argento ouer con alume fia facta continuamente la ontione con le grasse sopra dite Contra lo nodo non si proceduto senon con instrumēto de ferro fia tolto lo nodo tuto tra dui didi de la man sinistra e spremelo a le parte de fora se tu uoi tirarelo fora per le parte de fora se ueramente tu uoi tirarlo per le parte dentro spremelo a le parte dentro e poi sfendi la pelle che coure dentro con lo rasofo e quando el te patera el nodo tolo con ancino e desradicalo da po empi lo logo con alume zucaria e con biancho douo e po mondifica lo logo con onguento uerde E se sera romaso alcuna cossa de lo foleselo ouer de la radice fato questo e asaldalo e incarnalo con le medefine che se ge fa de le quale fessimo mētiōe de sopra.

CAPITOLO. XX. DE LA RANVLA E POSTEMA SOTO LA LINGVA E DE LO REGARE DE LE ZENZIVE E DE LI DENTI CHE LE MOVE

LA ranula e una eminentia soto la lingua apresso a li dēti de nanti a modo carne ouer de postema e quando el se leua la lingua in quello logo a quela per lo dolore che e in lo logo e per la eminentia che e i la lingua se segue feure e multiplicasse rosseza in la gola e aduiene suffocatione e morte La cura sua rechiede freza per la proximanza che lha con la cana del pulmone fia fata flobotomia de la uena cefālica in la man pur chel sia in etade debita ouer uentofation in le spale sel non sera in etade debita fata la uētofation ouer flobotomia

Laltro di dreto tol uno ancino de ferro aguzo e piglia la ranula ouer e
minentia con quello fermameto e taiela uia con lo rasoro e tolta uia sia
lassado insire alcuna cossa de sangue e da puo sia metudo alcuna cossa
de uidriolo de lo qual si fato lo inchiostro in lo logo ulcerado ouer alu
me zucarina cō sale e siage lassado per alcun tempo e da po sia lauado
lo logo con uino e asedo e sia in acto caldi sapiando che questo deseca
la ranula e remouela fato questo per un di sia lauado lo logo con uino
de decotione de mira in fin a la fine Contra la corrosion de le zenziue
e de la infladura de quele procede con fregatione de alume zucarina e cō
lauatione de asedo squilitico e questo ogni di se faza da sera e da matia
e da po la lauatione e la fregatione sia metudo suso lo logo poluere de
mastici sicce se acoste a le zenziue sel podesse receuer de le pirole fate de
aloe agarico in lo tractado de albuze e rotura de la cornea el gesareue
bono ouer torcisco fato con turbiti li como e dito in quello medemo lo
go sapiando che desiccano la materia che corre a le zenziue e cussi ne
glio e piu nobelmente si curade Poluere che sera bona a fermare li dēti
mosti .℞ coralo biancho ouer rosso .ʒ. i. mastici .ʒ. s. sia poluerizado
e metudo questa poluere suso li denti ello lo fermara in breue Contra el
dolore de li denti experimento mirabele sapiando che ello remoue el
dolore in meza hora .℞ semenza de apio .ʒ. i. opio iusquiamo .añ.
ʒ. ii. sia fate pirole a modo de ceseri de le quale regnuda una suso lo dē
te in lhora del dolore adesso el calera e fia confetade con uino

CAPITOLO. XXI. DE LA POSTEMA CHE VEN IN LA RADICE DE LA LINGVA E POSSE CHI AMARE SPFCIE DE SQVILENTIA.

Questa postema se ella non e uisibile & habia propria emine
tia non e de consideratione del medego ciroico ma sel parera
& hauera propria eminentia ouer sel se resoluera ouer sel fara
marza p beneficio de la operation manual La cura sua sie che i prima
sia fata slobotomia de la uena cefalica in la man ouer sia uentofado in
le spale e laltro di siali fato uno cristero con aqua de decotion de bleda
e de fiore de camamila semenza de fenochio & ameos .℥. i. olio .ʒ. vi.

mele. ʒ. iiii. sal. ʒ. i. sia impiastada la gola da la parte de fora con radi
ce de maluauisco coto e pestado e farina de fen greco e semenza de lino
e botito e sia onto la gola cō oleo de camamila caldo ogni di doe fiade
e sia fato uno gargarismo con rob de nose zoe sugo de scorsa de la nose
fresca ouer uino de more e aqua calda messedada da po guardali in la
gola se tu uedi la eminētia e tendi a la operation cō lo ferro de salassere
Sel te pare chel ge sia marza in parte ouer in tuto sapiando che questa
postema per rason de lo logo non bisogna de molta maduration sia ta
gliada la onglia con ferro abrusado taiente e sia metudo per la canela ī
fina a la onglia e stagnando la boca auerta sia receuuda la uuola in lo
buso de la canela e sia metudo dentro uno ferro abrusado in la canela
e sia taiada fata auanti la purgatione ouer flobotomia fata la incisione
sia fato lo gargarismo ogni di con uino de decotione de mira

CAPITOLO. XXII. DE LA POSTEMA CON MARZA IN LO COLO OVER GOLA

D Al postema si fata sempre de materia composita declinante a
sangue ouer colera in la qual materia a la fine per la purgatione
de la marza appare manifestamente uestigii de flecma e de
melanconia e questa e sensibile per tocar e per uezuda. Segni de quela
postema che declina a marza sono rosseza de lo logo non con molta acuitade
de la postema in la figura e un bater forte in la postema con graueza
e con abitudine del color tēde a carnositate. Li signi de quele che
se uolze a la colera sono aguzitate in la figura de la postema e aguzitate
e dolor con pontura e rosseza declinante a citrinitade e che labitudine
de lo infermo declina a sutigeza. Cura de quela che declina a sangue e
chel sia solassado de la uena cefalica de la man la qual e apresso el dido
grosso adesso dal principio e se la etade el deuedase ouer altro cōtrario
fosse fiali metudo uētose suso le spale con clarificatione suso lo logo sia
fato ontione con oleo de camamila e sia impiastado lo logo con impiastro
lo qual se fa cussi. ʒ. radice de maluauisco mondo coto e tagliado a pezo
a pezo ben machado. ʒ. i. farina de fen greco semenza de lino añ. ʒ. ii. rossi
douo coti soto le bronze cō la sonza p numero. v. botiro

3.iii. fia incorporade tute queste coffe in seme sapiando chello resolu
le posteme e madurele e repreme lo dolore lauado spesso lo logo i lhora
la quale lo impiastro se ge mete suso con aqua calda fata la maduratiõe
la quale se cognose per tocar con la man suso la postema quando lo me
dego troua che quellochel comprendi tra li didi de la postema crede al
tocare quando che la postema fi premuda per diuerse mainere el dolor
che gliera imprima e rehumiliato alora e segno de perfecta maturatiõe
Cognosuta la maturation fia tagliada secūdo la lōgeza de la gola e pre
mudo conuegneuele senza dolor sel po esser fia tirada fora la marza in
parte e non curar se in quella hora ella insira fuora o non . Tolta uia la
marza tuta ouer in parte fia impido lo logo con pece ouer piimazoli
de stopa inuolti in oleo rosato con biancho douo ouer con lume zucha
rina con questo mondifica lo logo e defendelo se ueramente dreto la in
cisione ge fosse fluxo de sangue fia fato azōzer con le predite coffe biā
cho douo fatto questo per tri o per quatro di considera sel pare chel te
bisogna de mazor mondificatione mondificalo con lo onguento de li
apostoli del quale faremo mentione in la fine del libro ouer cō ouguētō
incarnatiuo lo quale nui diremo da po Saldalo con onguento consoli
datiuo de li quali in fine de la opera te faremo copia . La dieta sua fia
imprima declinante a la frigitade se ello hauera feura fata la incisione
ello po manzar carne e beuer uino adaquado La cura de quella che pñ
se uolze a colera e chel fia slobotomado e clarificado si como e dicto de
sopra e sel podesse essere el faraue bono chel fosse purgato cō decotion
la qual se fa cussi . ʒ. prugne per numero . x . scolopendria rotonda una
brancha fia cote queste doe coffe e cō questa aqua fia dissoluta e tama
rindi . ʒ. ii . reobarbaro . ʒ. i . siali dati auanti di e non fia la decotion ol
tra . ʒ. iii . ouer .iiii . quando la beue e fia onto lo logo con oleo rosato e
oleo de camamila e questo in lo principio e fia metudo continuamente
in fin a la perfecta maturatione impiastro de maluauisco in fin a la fin
si como e dito . La dieta sua fia al principio con sugo dorzo e de faro
e de latuge e de porazene con asedo e con polastri coti con queste herbe
e conditi con agresto ouer aqua rosa ouer uino de pome granade cō sei
tanto da po questo torne a la bona dieta temperada secūdo che te pare
che se conuegna quanto a la uirtude debile e forte in ogni incisione de

postema de gola e de colo considera li nerui e le artarie e sciuua a tua pos-
sanza specialmēte le artarie le quale sono apresso de la cana del pulmō
in la gola apresso la eminentia de lo lado dextro e sinistro per che de
la incisione de quele segue morte in breue

CAPITULO. XXIII. DE LE SCROVOLE IN LO COLLO E IN LA GOLA

LE scrouole sono posteme dure che nasce de flegma grossa e de
melanconia infeltrada in uno medemo logo e sapi che comu-
namēte in uno comune logo molte scrouole partide si nense
le quale per uezuda e per tocate legermente se cognosce. Li signi se co-
gnosce per che tute se cōuien in biāchezza de color al principio e i la du-
reza quanto al tocate ben e differentia ad in seme per che alcune ha un
foliculo alcuno. La cura de quele e in ogni etade receua lo infermo una
fiada a la domada sel fara forte e sel fara da .xv. anni in suso receua
mezo torcisco doe fiade ouer una secundo la sua uirtude torcisco cōtra
le scrouole. *℞* turbiti bianchi molto ben mondadi da la sua scorza. *ʒ*
.i. *℞* i. zenzero condito. *ʒ*. *i.* *℞* e sia incorporado in seme e se uno non
se podesse incorporar siali azonto alcuna minima cossa de siropo rosa-
do e siali dato in lo matino e dreto beua un poco de uino bē adaquado
caldo e sia metudo suso le scrouole sia la che se uoglia diaquilō lo qual
se fa cussi. *℞* litragirio trido. *ʒ*. *ii.* mucilazene de fen greco e de semenza
de lio. *añ*. *ʒ*. *iiii.* e mucilazene de maluauisco. *ʒ*. *ii.* sia tolto lo litragirio
e sia metudo i la cazola al fogo e sia lassato bolir con lo mucilazene tā-
to chello habia recevuta alcuna spissitudine a modo de impiastro & a
lora sia tolto uia dal fogo e quando ello fara in fration sia fari madali-
oni e referuadi per uso questo de esser continuamēte suso le scrouole e
die renouar quele secundo chel te parera de la desiccatione de lo impia-
stro se ueramente alcune de le scrouole uegnera a maturation ouer ulce-
ratione sia tagliada se li nō fara piaga e se la sera ulcerada sia alargata
la piaga da luna parte a laltra si che tuta la scrouola sia compresa den-
tro da la piaga sia impida la piaga de alume zucaria e de rosso douo
in lhora de la incisione e da po attendi continuamente a mondificare

con onguento de li apostoli e onguento uerde e poluete de li anfodili
meschiado con refagalo & etiam dno non meschiade secundo che tu uo
rai far mazor e minor mondificatione de le quale poluere e amistione
falemo mentione in lo capitulo de la cura de la fistola in lo animal fa
ta la mondification sia icarnado e saldado cō le cosse le qual se fa cussi
azo de la parte de la dieta usa carne e uino adaquado e ofeli uolatiui e
nō uolatiui lessi ouer rosti a la fiada ouer salado una fiada la domanda
ouer cercha in ogni generatione de rostire. Ma non usi carne de bō ne
de porco saluo forse a la fiada de porco rosto ouer per domanda salida
ouer cercha quello de herbe non usi porri ne uerze ma si tute le altre usa
oue & a la fiada fige sece e mandole con quele e nose e alio coto & a la
fiada ceseri fata chiara

CAPITOLO. XXIII. DE LA ERNIA DE LA GO LA E DEL GOSSO E CARNOSITADE IN LO CO LO ET HA NOME NATA

Questa infirmitade uien da fleema descendēte da la testa a la
gola piu spesso & a la fiada uien da melenconia e mudasse i
lo logo fiando per tempo in carnositate queda che uie da fle
ema e piu mole e piu tracteuole cha quella che uien da melanconia e in
luna e in laltra sempre e uno feliculo ouer uno saccho in lo quale questa
carnositate si retenda e zascaduna dessa fa in lo corpo suo molte no
dositate La cura sua e al principio se fasse e posse fare per bon modo
con medefine e incisione & a la fiada senza incisione guardase lifermo
da ligumi e carne de boe de porco fresca lessa e da aqua pura de uero
fredo beua uino adaquato claro e odorifero per mitade usa bone specie
si como peuerte zafarano cinamomo galanga garofoli e non manzi car
ne secca ni late ni formaio per alcuno modo usi carne rosta piu spesso
e rare fiade lessa si como e dito de la postema de lorechia i lo capitulo
precedente receua una fiada a la domanda torcisci de turbiti secundo
che dito de le scrotuole ouer uno altro lo qual se fa cussi. **re** ermo datali
3. ii. turbiti. 3. i. zenzero. 3. i. fia fato uno torcisco e confetado con ui
no e fiali dato in la meza nocte e fiali dato driedo uno poco de iuno

adaquado caldo suso lo logo sia metudo diaquilon de lo quale hauẽo fato mentione in le scrouole ouer sia fato uno onguento de lo quale ogni sera sia òto quãdo ua a dormir lo qual se fa cussi. & euforbio. ʒ. ʒ. oleo rosado. ʒ. iiii. cera. ʒ. ii. fia liquefacta la cera cõ oleo e sia tolta uia dal fogo e sia incorporado con le poluere de le altre cosse se ueramente per questo el non se cura in dui mesi e bono che tu fazi a la incisione la qual se fa cussi fia sfenduda la pelle sotilmẽte suso la eminentia e guardate da le uene e da le artarie le quale sono in questa passione per che e lappare molte uene e sono molto infeltrade con la carnositate e con la pelle sensibile fata la incisione sottile la quale comprenda la eminentia tuta fia presa la carnositate con tuto lo sachu che le meglio ouer senza lo sachulo e sia refradico & allora sia impida de taste de lino inuolte in lume zucarina & oleo rosato e questo in fin a quatro di se ueramẽte lo sachulo remagnera in parte ouer in tuto sia modificato cõ onguento de li apostoli e onguento uerde ouer poluere de li anfodili fata la modificatione con li onguenti ouer con la mane sia saldado e incarnado si como ho dito in le scrouole mondificate.

CAPITOLO. XXV. DE LA POSTEMA CALIDA E FRIGIDA CON MARZA SOTO LE LASINE OVER SCAGLIE ET HA NOME BVBONE.

Questa postema rosseza ouer se sgonfia forte e dole molto de dolore aguzo ouer grieue significa che la materia sua e calda. Se ueramente ella non rosseza e non tẽde ad acuitade ne dole forte significa che la materia sua e frigida. La cura de la calida sie che adesso dal principio sia fata flobotomia de la uena cefalica de la mane se la etade e la uirtude ge fata ouer uentofatione in la parte de dredo e per nessuno modo se de meter cosse frigde suso lo logo azo che la materia non se uoltasse al core fia onto lo logo con oleo de camamila òto che sia caldo e sia metudo impiastro de maluausco dito in la postema sanguinea in lo collo ouer uno altro lo qual se fa cussi. & ceuole per numero doe ouer tre cote soto le bronce e non mondade e rossi douo per numero cinqui sonza descolata ouer botiro. ʒ. iii. sia messedate queste

coffe in sieme poi sia tolto del maluaifco aparechiado si como è dito
de sopra tanto quanto e quello tuto e sia incorporado con le ceuole e le
oue e la sonza e fia fatto impiastro sopra la postema in fin a la perfecta
maturatione ouer resolutione sapiando che in breue questa lo madura
e resoluera quasi senza dolore ouer sia metudo a madurarlo poltiglia
de farina de formento & oleo & aqua meschiade in sieme cote in la pa
dela e tute queste coffe sono maduratiue fata la maturation fia taiada
e trata fora tuta la marza sella sera poca quantitate se ueramente ella
sera molta quantitate non fia trata fora tuta la marza azo che debili
tade ouer strangossare ouer morte non sopra uegnesse E questo e gene
ral amastramento de trar fora la marza in le posteme calide che ella nõ
se die trazer fora tuta in una uolta Tolta uia la marza in parte fia im
pido lo logo con stope ouer con pano de lino inuolte in lume zucaria
& oleo rosato meschiadi e questo fa in fin a tri di da po mōdicalo sel
farà bisogno e in la fine incarnala e saldala si como ho dito in le altre
Se ueramente lo infermo temesse lo aurire con lo ferro meti suso la po
stema uno rotorio lo qual rotorio e de lo quale cussi faremo in scripto
grande copia dio concedando La cura de la postema frigida imprima
purga lo infermo con toriscii de turbiti diti de sopra in la carnositate
de la gola ouer con pirole de aloe e de agarico dite in lo capitolo de la
biancheza de lochio fia onto lo logo continuamente de oleo nardino
ouer de zio e fia metudo sopra lo logo impiastro lo qual se fa cussi. ⁊
ceuole de zilio cote soto le bronze e tri caui dalio e simelmente. sian coti
e mondadi e incorporadi simelmente trementina. ʒ. ii. melle. ʒ. iii. fari
na de semēza de lino e de fen greco. añ. ʒ. ii. farina de segala. ʒ. iii. uno
altro impiastro a quello medemo. ⁊ largado mel. añ. ʒ. ii. fia dissolto
queste doe al fogo e colade e incorporade con essa farina de galla. ʒ. iii
faria de fen greco. ʒ. ii. e fia metudo questo impiastro caldo suso la po
stema frigida ella madura la postema perfectamēte e piu fiade la resol
ue Fata la maturatione fia auerto con ferro ouer con rotorio lo quale
non e pero si bono como lo ferro e fia trata fora la marza secundo la re
gola dita de sopra e fia mondificada e incarnada e saldada e fia ipido
lo logo la che iera la marza con alume zucarina e oleo rosado e taste in
fin tri di si como ho dito in le altre La dieta sua sia bona e temperada

h. negro

a lhora de la maturatione e de la incisione zoe de carne de polastri e de castrado lessò e oseli picoli e sugo dorzo e de faro e fenochio e poracine e pedresemolo e cerfoio e spinacie simul cosse e uino biãcho adaquado

CAPITOLO. XXVI. DE LE SCROVOLE E DUREZA E NODO E CARNOSITADE

Queste serouole e dureza e nodo e carnositate sie fata de materia flemmatica indurada ouer de melanconia conuersa in dureza e die sauer che questa infirmitade a la fiada ha sachulo a la fiada non quele che ha lo sachulo per la infeltratione non se moua per alcuno mō Segni de le serouole sono dureza e globositate multiplicade in uno medemo logo e li segni de la nodositate sono che la nodositate e contenta de una eminentia e de una globositate & e la sua dureza maior che non e la dureza de le serouole Segni de carnositate sono sparsione de carnositate e de globositate in lo logo e che la forma e la eminentia sono piena La cura de tute queste infirmitade per ragione de questo logo e una in specie e sapi che molto e timorosa cossa a procedere i cura de quele p la proximitade de la qual ha questo logo cō lo core & sel si fara la cura con ferro con sonza imprima comenza onzando lo logo con o leo de spiga da po attende a purgardo inferno con pirole de aloe e de agatico e turbiti fate in lo capitolo de la ongula e bianchezza ouer torcisci fati in quello medemo logo ouer con pirole fetide le quale se fa cussi
x delio sarapin armoniago opoponago semēza de ciguda polpa de cola quintida aloe patico .añ. 3 .ii. scamonia . 3 .iii. cinamomo zafarano spiga castoreo .añ. 3 .i. euforbio . 3 .s. sia fate pirole con sugo de pori i lo quale sia infuse le gome e sia fate le pirole a modo de ceseri la sua prefa sie . 3 .i. s. ouer .ii. al piu ouer siali date pirole fate contra le pustole fate de melanconia adusta ouer decotione fata in quello logo suso lo logo ueramente sia metudo diaquilon dito in le serouole ouer impiastro fato de trementina o uole farina de segalla e altre cosse fate in la cura de la postema frigida in quello medemo logo se ueramente per continuatione de questa cura quele collectione se resoluese ello e bono Ma se ello nō se resoluese ma se alcerasse ouer se madurasse quãdo elle sera mature

sia auerte sauiamente e sia trato fora quello che e in quele a sua possia & allora sia impido lo logo con alume zucarina e oleo rosado in fin tri di do po sia mōdificato con onguento uerde ouer de li apostoli cō poluer de anfodili meschiado secundo che te parera che faza mestero do po sia incarnado e saldado Se ueramente li sera ulcerado sia largada la piaga con lo rasuro e sia tolto uia quello che e dentro secūdo che meglio tu po po e sia proceduto con continuatione secundo che dito Vsa la dieta de sopra e guardase da cosse melanconice e da cibi grossi a sua possia e sta ra bene e seruada questa regola in curatione de la presente infirmitade rare uolte ge aduegnera sinistro se dio uora.

CAPITOLO . XXVII. DE LA POSTEMA CALIDA E FRIGIDA IN LA SPALA E LAIVTORIO

Questa infirmitade uien da colera meschiada con sangue ouer da fleema meschiada con melanconia Ma quanto al uero in ogni tal postema e in tal logo rare fiade trouera che li non sia uestigia de zascaduno humore e questo sauera ueramente se tu confidera in quele in fin a la fin de la curatione sapiando che in tute a la fine tu trouera durezza e mole e in lhora che la se conuertira a marza tu trouera dolore e inflatione Li signi de la postema calida sono rosseza & inflatione de lo logo e gran dolor & acuitade de la figura ouer eminentia de la figura e se cura le piu fiade e maximamente allora che lhumore se conuerte a marza. alcuno dolore e grauatiuo appare Li signi de la postema frigida appare el contrario ben che i lhora che lhumor se cōuerte a marza el ge appare alcuno dolore agruatiuo quando tuti quei accidenti sera mitigadi e la feure cessara e segno de perfecta maturatione p tocate ueramente con le mane e quando premando le parte de la postema con entrambe le mane per parechi modi tu trouera in quello logo alcuna ibodatione in quello che dentro da la postema sapi allora che la postema e za madura Attende qui che quando la marza quanto al uero e generada in lo logo carnosio e non se manifesta per lo tocate che ello e ouer per la spissitudine de lo logo ouer per la spissitudine de la marza le quale doe cosse ipaza lo tocar chel medego nō cognosca la iundatiōe

de la marza generada in lo logo ben che per uero ella ge sia e questa ob-
scuritate de marza per tocar al logo in ogni mebro carnosio si como e i
le nadege e in la cossa e i la polpa de la gamba e lo aiutorio e de questo
caso zoc de la inuentione de la marza generada in lo logo carnosio ho
hauto al mio tempo grandissimo honor in cremona in lo figlio de mi-
ser iacomo de li aduocati el quale haueua una postema in la spala & e-
rage la marza per uero e non se trouaua per alcuni medesi i quali cogno-
scese quela infirmitade a cho d' ceuan chello haueua altra infirmitade &
io dauanti a quel medesi sopra steti con lo tocate e demostre con segni
la marza e fo tagliada la postema dauanti a quela e la puza e la marza
scorse fora & haueua nome lo amalado baldefar. in piasenza a quella
medesima cossa me aduiene in lo figlio de miser rofin scoto lo quale ha-
ueua nome bernardino ello haueua una postema in la cossa in la quale
era marza per uero e diceua li medesi che la era dislongation e fo taglia-
da e scorse la marza si como io ge haueua dito La cura de la postema
calida e la dieta sua si como ho dito in lo capitolo de le pustole rosse e
postema calida in lo collo sia fata la ontione co oleo de camamila e oleo
rosado messedadi e sia fata la flobotomia de la contraria parte de la ma-
de la uena cefalica ouer uentose ouer sia purgato con pitole ouer decoti-
one dita in lo capitolo de le pustole che uien da colera sia fato i piaastro
maturatiuo e resolutiuo de maluaisco dito i la postema del collo ouer
in la postema calida soto lo scaio Fata la maturation sia tagliada co lo
rasoro per che questo e piu securo cha con flobotomia sia fata incisione
per longeza de lo aiutorio e sciua lo neruo e lo muscolo grosso lo quale
e sopra lo aiutorio a lhora de la incisione sia impida lo piaga con rosso
douo e oleo rosado in fin a tri di ouer meno secundo che te pare da po-
mondificalo co impiaastro fato de sarcacola e mira e farina dorzo e mel
e po incarnalo La cura de la postema frigida sia onto co oleo de spigo
caldo ouer de zio ouer de storace e sia purgato con toreisci de turbiti o
uer de pitole fetide dite in lo capitolo de le seruole discai ouer con pi-
role de agarico e de aloe dite de sopra ouer decotione dita in lo capitolo
de le pustole in lo naso fate de fleema salsa sia impiastrado lo logo con
impiaastro de zio & altre cosse dite i lo bubone frigido co ipiaastro de tre-
metina dito in quel medemo logo i la fine de quel medemo capitolo.

CAPITOLO. XXVIII. DE LA POSTEMA CALI
DA OVER FRIGIDA E DE LA NODOSITADE
OVER DVREZA IN LO BRAZO

Questa postema de qualuncha generatione sia e dubiosa per ra
sone de lo logo e de la concatenatione necessaria in lo logo per
che quello logo se molifica de legero & ogni molificatione de
quelo logo da impedimento in la operatione manuale e per che questo
logo e de difficile molificatione e de difficile restauratione aduiene che i
ogni infirmitade in quello medemo logo e de timorosa curatione eria
la postema calida ouer frigida Se cognosce per li segni narradi in la po
stema calida e frigida de la spalla la nodositade e la dureza se cognosce
solo per uezuda e per toccare se ello hauera postema calida e feure rezase
con le cosse frigide e temperade in fin a la generatione de la marza zoe
con sugo dorzo e de faro con late de mandole e latuge e spinaci e aqua
de ceseri e zuche condite con agresto e carne de polastri lessa con latuge
e zuche e usa uino acerbo adaquado con tre parte daqua ouer de uino
de pome granade con aqua freda sel non ge feure usa carne la mazor p
te condita si como e dito e usi carne de castrado e de molton de uno an
no e ofeli pizoli e sia solafado da la parte contraria ouer schiarifica in
le spale e in le nadege ouer sia resaluado con decotione dite in le pustole
del naso de colera adusta Fia onto lo logo con oleo de camamila e oleo
rosado messedadi in seme e sia impiastro lo logo con impiastro fato
de maluauisco in la postema del collo non sia lassada uenire ad ultima
maturatione azo che la marza mon relasse la zotura e questo e general
amaistrameto in tute le posteme de le zonture chelle no die ultimamete
madurarse azo che la marza per sua malicia e acuitade relase le zoture
e offenda li nerui de le zonture per che li nerui de le zonture si offeli de
legier per queste cosse sia tagliado questo logo secundo longeza e sia i
pido questo logo con tuste bagnade in bianco douo e oleo rosado me
sedado in seme in fin a tri di sia mondificato lo logo con onguento de
li apostoli ouer con impiastro de mira ouer de sarcacola trida e messe
dada con melle e farina dorzo ouer de segala messedada in seme e sia la
mira .z. ii. el mel .l. s. la farina tanto che basta ad ispissar e sia icarnado

e saldado a la fine Se ueramente la postema fara frigida sia onta con o-
leo de spigo caldo e purgado con pirole fate de agarico in li capitoli pre-
cedenti ouer torcisci de turbiti & ermo datali sia impiastrado lo logo
con impiastro de alio & oleo de zio ouer con impiastro de tremertina
dito in lo capitolo del bubo frigido La dieta sua sia de la carne de ca-
strado e de caureti e de polastri e de galine e oseli che non uiua in aqua
rosti e lessi e de le herbe manza pedresemolo fenochio porazine blede
doe fiade cote e aqua de uerze e de pori e aqua de ceseri e oue e boni pesi
stregi e luci e simili fata la marza sia forado e impido lo logo cō biācho
douo e alume zucarina e oleo de camamila in fin a tri di e sia modifica-
to e da po sia incarnado e saldado La nodositade e la durezza dietu cu-
rare purgando quello cō torcisci de turbiti una fiada a la domada e me-
ter suso diaquilon dito in le serouole e cussi per tempo se resoluera e sal-
derasse La dieta sua sia si como e dito in la postema frigida e beua uio
si como e dito biancho chiaro odorifero e beua adaquado

CAPITOLO. XXVIII. DE LO NODO IN LA RA- SETA DE LA MAN OVER ZONTVRA LA CHE LA SE CONTINVA

Questa infirmitade uie la mazor parte per fatica e per mouer
e per descender tropo i lo logo doue corre li humori da li qua-
li per alcun tempo se resolu lo sotile e reman grosso lo qual se
induta e fase si como una boca e quello duro a la fiada dele altocare a la
fiada nō la cura de lo quale intende per questo modo Fa una piastra de
piumbo piana mazor che non e tuta la circumferētia de lo nodo e da po
questo fa tre spine piane de stopa e inuolzele i biancho douo in lo quale
biancho sia descolato alquanto de alume zucarina e sale e meti altre sto-
pe inuolte in alume zucarina e biācho douo fato questo astrengge e meti
una de le spine de stopa sopra el nodo e dritto quella meti la spiera de
piumbo e po sopra quella spiera meti altre stope inuolte in alume e fato
questo strengge e inuolge lo logo premando insembre tute le stope con u-
na binda ben e decentemente de la qual binda sia la largeza cercha dui
didi e lassa cussi in fin tri di e po de fuga lo logo e guarda zo che tu ha

adourado con li toi instrumenti e cussi fa de terzo i terzo di per fin che tuto lo nodo per alcun tempo sera dissoluto e lo logo fermado e non re ceua piu la superfluitade predita

CAPITOLO. XXVIII. DE LA INFELTRATIO NE E NODATIONE E SCLIROSE CHE VIEN IN LA RASETA DE LA MANE DE LA FISTOLA

Questa infirmitade uien da melanconia corrota e coadunata i lo logo nodoso lo sotil del quale se couerte i ueneno e offende lo ligamento e lossio e couertesse i fistola e in ulcera finalmete si infeltrado questa materia in lo logo de zascaduna parte e no crede al toccare e sta fixa in lo logo Li signi sono citrinitade ouer de color de cenere la codega ouer negrezza e appare alcune uene circunstante piene de sangue melanconico rio e uenenoso La cura sua e che lo logo suo sia on to ogni di con oleo de zio ouer co oleo de spigo e sia purgato de elebor negro fato in lo capitolo de le pustole i la faza e del naso che procede da melanconia adusta ouer con decotione fata sia purgato con torcisci de turbiti ouer co pirole fetide in lo capitolo de nodo e serouole sotto li scai Fia metudo continuamente suso lo logo diaquilon fatto in lo capitolo de le serouole de la gola guardase da cosse che genera melanconia e usa bono uino chiaro e odorifero adaquado manza carne de castrado e de molton e de caureto carne de ofeli che non uiua in aqua e oue tenere da sorbiri e aqua de ceseri e de faro e pessli ben rosti zoe luci e strigi ben conditi con bone specie Se ueramente lo logo sia ulcerato sia mondificato con onguento uerde o con onguento de li apostoli e poluer de li afodili messedadi con salegaro ouer non messedadi si como ho dito in lo capitolo de la fistola in lo lachrymal se ueramente lossio sera corrotto sia cauterizado e tolto uia lo corrotto sapiando che lo cauterio finalmente remoue ogni corruptione Se ueramente lossio no sera corrotto no bisogna cauterio fata la mondificatione sia incarnado e saldado si fatto etiadio uno altro mondificatiuo zoe. *mirra sarcacola .añ. 3. i. mel. l. s. farina dorzo tato che basta a far spesso tuto e questo mondificatiuo mondifica senza deficcatione e dolore & e molto lezege tra li altri modificatiu;*

conueniente e per nissuno modo infesta la cura

CAPITOLO. XXX. DE LA SOZVRA DE LE ON
GVLE E PONTVRE DE LI DIDI ET HA NOME
PARIVOE CHVRE

Questa postema e de grandissima calitate per aguzza e cali la colera e non adusta e a la fiada adusta la qual per sua caliditate e dolor fortissimo in la fin de li nerui e intro li nerui e li gamenti de li nerui de le ongule con li membri de li didi fase feure continua e per la perseueranza de la feure con lo dolor molte fiade alcide e ultimamente corrompe lo sso de lo dido & allora se chiama da li laici offo frangulo Li signi de essa sono rosseza grande in lo logo e acuitade de la postema e dolore grande e cōtinuo per lo brazo e molte fiade aduiene sincopizare e destruction de appetito. La cura e che tu sucorni a quello in lo principio con flobotomia se la uirtude e la etade se conuien ouer con scarificatione in le spale ouer con cristero lenitiuo lo qual se fa cussi. & malua e uiole. añ. manipolo. i. fia bolido in aqua e tolto de la coladura. l. i. oleo comune. ʒ. iiii. mel. ʒ. ii. sal. ʒ. s. tamarindi ouer casia fistola ouer mana de una de queste. ʒ. ii. fia desolute tute queste cose in laqua sopradita e fia metudo tuto questo al fogo e liquefato e colado e de questa coladura quando ella sia teueda fia fato lo cristero e quando lo fara non lo tegna da po chello hauera uoluntade de usirlo Ma incontiente mandalo fora ouer receua in lo principio decotione fata in lo capitolo de le pustole in lo naso de colera adusta fia fata una ontione continuamente de oleo rosado suso lo logo e fia metudo suso lo logo continuamente impiastro lo qual se fa cussi. & rossi douo coti p nũero dui ouer tri botiro. ʒ. ii. faria de fen greco e de semẽza de lino añ. ʒ. i. mucilazene de maluauisco. ʒ. i. fia incorporado in seme e fia fatto impiastro se el dolor continuasse e non cessasse fia fata una ontione cercha lo logo e suso lo logo con oleo el qual se fa cussi. & oleo rosado. ʒ. i. apio de iusquiamo. añ. ʒ. i. semenza d'apio. ʒ. i. s. aredo. ʒ. ii. fia molto ben pestade e incorporate con loleo rosado predito per che se el dolore perseuera ello alcidera senza dubio fata la marza sia auerto lo

logo e mondificada la piaga e lossio se ello sera corioto sia tolto uia e sia incarnado e saldato La dieta sua sia in fin a la generatione de la marza de mandole e de molena de pan lauada in aqua e sugo dorzo e de faro e de latuge e de porcelane e de zuche e aqua de ceseri e sel fosse tropo de bile poraue manzare el sugo duna polastra cota cō le herbe predite cō agresta el so beuere sia aqua con agresta ouer cō uino de pome granade ouer aqua p̄ si e questo in fin chel dolor cessa ouer che la pestema se a uerze

CAPITOLO. XX XI. DE LA SOZVRA DE LE ONGLIE E DE LE PONTVRE DE LI DIDIE DE LE MACVLE BIANCHE.

Q Vesta infirmitade si fa da siccitate de lo logo e de la materia che corre a lo logo Li signi son asperitate e globositate e defordenation de le parte de le onglie ad insieme le piuide ueramente de li didi sono alcune circunferentie de le parte che liga lōglia la quale se leua da le altre La cura de le onglie fetide ouer tignose e che continuamente le sia mondificate con uirio e da po la mondificatione sia onte con botiro ouer cō oleo rosado e suso esso meta impiastro lo qual se fa cussi. *℞* cera. *ʒ*. *ʒ*. s. armoniago. *ʒ*. *ʒ*. i. s. tremetina. *ʒ*. *ʒ*. s. sia desolute al fogo e sia fato impiastro sia metudo de questo faciando de esso suso le onglie le forme sue e con questo e con la insadura del uerio quella malicia se tora uia molto bene le piuide per lo dolore fase apostemare la corona de li didi onde el fa logo cauarlo fora azo che lo logo non sia apostemado Fia taiado apresso la corona si che esse non remagna niente se cundo la possibilitade da po la incisione sia onto lo logo con oleo de camila caldo e cussi lo logo se fermerà e molificara e po de note quādo sera onto lo logo sopra la corona de dreto le poluere de draganti te fara bone sapiando che per questo fase coadunatione de le parte separate si ueramente in le onglie sera alcune macule bianche sia purgado lo ifermo con torcisci de turbiti fati de sopra e sia confortado con impiastro lo qual se fa cussi. *℞* galanga. *ʒ*. *ʒ*. i. zenzero nose moscate peuere longo garofoli macis. *añ*. *ʒ*. *ʒ*. i. zafaran. *ʒ*. *ʒ*. s. pignoli mondadi. *ʒ*. *ʒ*. i. zucaro. *l*. *ʒ*. s. e sia fatto impiastro a modo de cuminada per che le uso de remouere le machie

de le onglie. et do siade al mese. 3. s. de turtiaga da doman a stomacho
dezuno con uino de decotion de mastici sapiando che questa iufirmita
uien da matetia frigida respirante al cor e deriuasse a le onglie Fia mol
to ben purgato con torcisci e fia remouesta perfectamente la dispositiō
dal cuor per lo impiastro e per lo usar de la turtiaga guardasse da cosse
fleumatice e melanconice a sua possanza e usa bene uino chiaro e odori
fero in lo qual sia solamente un poco de aqua

CAPITOLO. XX XII. DE LA POSTEMA CALI DA OVER FRIGIDA SANIOSA IN LE MAMM LE

LA calida se cognosce per la rosseza e acuitade del dolore e per
grauenza e feure La frigida se cognosce per bianchezza per pon
dorositade e inflasone de lo logo ouer sgonflasone La cura de
la calida sie fia flobotomado se la uirtu e la etade non lo porta de la mā
contraria de la uena cefalica ouer schiarificado in le spalle e lo dosso sia
onto lo logo con oleo de camamila e oleo rosado messedadi e che sia p
acto caldo fia fatto impiastro de maluausco e de ceuole fatto in lo capi
tolo de la postema calida soto li scai sel se resolu bene e se nō fata la mar
za sia perforado lo logo con lo rasuro ouer con flobotomo secundo la
grandeza de la postema Sia impida la piaga de alume zucaria e rosso
douo e questo in fin a tri di da po sia mondificado con impiastro fatto
de mel e mira e farina dorzo ouer de segala si como ho dito de sopra e
maximamente in lo capitolo de la postema de lorechia e con onguento
de li apostoli Fata la mondificatione sia incarnado con poluere de in
censo menuto e da po sia saldato La dieta sia per fin a lhora de la per
foratione sia de sugo dorzo e de faro e de aqua de ceseri e de latuge e de
zuche e de porcelane molena de pan lauada in aqua e de rosso douo e
bona agresta daqua ouer con uino de pome granade con aqua freda o
uer aqua de zucharo ouer aqua de decotione de prugne e de radise de
fenochi e de pedressemolo se ueramente la uirtu sera debile beua uino
adaquado molto si che laqua sia tre tanto chial uino e manza carne de
polastri e de ofeli che non uiua in aqua lessa e rosso in la testola cōditi
con agresto latuge e zuche e rossi douo ouer cō asedo e aqua e rossi de

onio e uino de pome granade Cura de la frigida e chel manza carne de castrado e de caureto e de molton e de ofeli che non uiua in aqua cosse esse in testole e de pasta e de rossi douo e fenochi e pedressemolo e bo razene e spinaci conditi con oleo e specie si como e cinamomo e galaga e simile e bono uino chiaro e odorifero e metage alcuna cossa de aqua fia onto lo logo con oleo de zio e de spigo e fia metudo suso impiastro de ceuole de zio e de alio si como ho dito in lo capitolo del bubone frigidu ouer impiastro de farina e oleo e aqua fata la maturatione sia ap- to lo logo con lo rasuro e sia impida la piaga cō alume zucarina e rossi douo in fin a tri di fia mondificado con longuento de li apostoli ouer impiastro de tremetina e mel e mira e farina de segala ouer dorzo ouer con onguento uerde sel ge bisogna mazor mondification mondifica la piaga sia incarnada e saldada

CAPITOLO. XX XIII. DE LE SCROVOLE E DE LA DVREZA E DEL CANCRO IN LE MAMILLE

LE scrouole e la dureza sempre uiè de materia frigida idurada e congelata dal fredo el cancro uien da melanconia indurada per adustione Li signi de le scrouole e de le dureze sono dureza de tocate de quele e globositate in lo logo si como le scrouole Segni ueri del cancro sono dureza e calor in lo logo e chel comenza a modo de faua e augmentasse continuamente con calor e pōtura e intorno dessi uene negre piene de sangue melanconico Cura de le scrouole e de la dureza e chel sia purgato con torcisci de turbiti e che lo logo sia impiastro do con diaquilon e sia fato tute cosse si como ho dito in lo capitolo de le scrouole e driedo la ulceratione e denanci Cura del cācro p doi modi el primo chel sia taiado tuto lo mēbro con la infirmitade e questa cura mal se po fare e mai non piace. lo secundo modo e che lo ifermo se reza con dieta temperada e guardasse da cosse melanconice e sia purgato cō pirole de decotione doe fiade al mese si como e dito in lo capitolo de le pustole del naso e de la faza de melanconia adusta in lo logo continuamente sia onto non tocando quando lo logo senon con una pena e ben lezermente sapiando che de zascaduno tocate sempre la sua malicia se

achrefse ouero sia in brochado cō oio loqual sefa chusi. [℞] olio roxado
añ. 3. iiii. papauaro bianco. añ. 3. i. opio iusquiamo. añ. 6. 1. goma.
rabicha. añ. 3. 3. sia pestade edisolude tute queste chosse cō oio esia in
brochado sapiando che questa enbrochacione tarda lo achrefimento.
ela malicia equesta chura se chiama blandiens adōcha cōzo sia che.
questa infirmitade nō sepossa churare se non p taiar uia tuto lo mem
bro ela ifirmitade ecōzolia chosa che la sua radixe sia fata ile uene che
circōda lo membro plene di sangue melenchonicho ecōzolia che que
ste uene non sepossa taiar uia dal membro ouero chaur se nō taiado
lo membro ep altra uia nō receue chura ipzo non mepate chel sia buo
no intrameter quella ionesta ma e meo lasarla stare

CAPITOLO. XX XIII. DELOLATE CHOAG VLATO DEL PELLO ECHVRA

Questa ifirmitade secongnoce quando la femena lata eduolege
lamamela quādo la sepreme enon ese fuora lacte senō stilādo
ecū difficultade ouer quādo ela e graueda perche a quelli tēpi
elge adeuien eadeuene eciandio aleuerzene quando lemestruer seretien
perche leretorna alamamela ecōuertese inlate elolate ala fiada li secōpre
de ecōuertese moltesfiade iforma depelli pacion delchaldo partādo al
gune parte delolate da altre parte ep questo modo sifataiquella supflu
ita forma dipello. adisoluere quello pello angeua itēdi p che chaxōe se
uoia sapiādo che delolate chusi a prexo asai fiade uien dolore eifiaura
eapostiema inlamamella. Lachura adoncha de quello sia onto lologo.
cō oio roxado p ato chaldo al principio e sia fato uno enplastro suxo
la mamela [℞] chonaio de chaureto ouero dagnelo añ 3. iiii. lauamēto.
dorzo ouero de meio ouero de farina de faua ʒ. 3. storaze de alguuo. 3
. 1. sia m etudo lo chonaio iaxedo forte esiage lasado una ora eplui eq
uando el sera desoluto sia i corporādo i alguna farina de faua ouero i.
algun leuado estoraci esia pfeta mente i corporada esel non sepode bē
in corporarlo siage azonto oio roxado sia metudo questo enplastro su
xo lamamela dapuo la onctione cō oio roxado sia purgato cō torcisi
de t̄biti ouero cō dechuciō dita i lo chapitollo dele pustole i lonaxo de

colora adusta fia schiarifichado i lespalle emetudo uentoxe eguardase da charne eda uino alcuni di seuera mente else couerte in marza fia churada lamamela esia churada si como edito ila postema chalda ilama mela

CAPITOLO XXV DE LA POSTEMA CON MARZA CALIDA OVER FRIGIDA IN LE COSTE ECVRA

Lapostema chalida i questo luogo se cognose da rosca obschura ouero clata cō uino dolore ponzitiuo ouer pulsatiuo i loluogo li segni de quela suono achultade ouer eminencia lafrigida se cognosce dalo calore dela pelle nōstramudado eche elnō dolle malopaciente sente iloluogo graueza epexo ep che lafigura soa eplana ep lagrādeza soa segōdo che la achupa grā luogo i questa parte echiamo se questa apostiema frigida quādo ela egranda i questo luogo ein simel p la multa perseuerancia cō la marza i questo membro pasa aleiteriore esia fistola penetrante per questa uia e questo adiuene pincipal mente per la ignorācia del medigo quando elo non chognosce la marza zenerada in questo luogo per la priuaxon del dolor edela rosca eper laignorancia delo infermo deli insteso Conzosia chosa chel non senta sono graueza in loluogo enon ueza lapele defuora mudate cholore echusi per questa chaxone lamarza per lungo tempo per seuera esia quel che dito la chura dela calda esia salafado sela uirtu ela etadelo cō porta inla parte cō traria ouero sia uentoxado inle nadege epurgado eciam die decucione dita inlocapitolo dele pustole inlonaxo elafaza defangue adusto ouer de colora esia onto lologo cō oio dechamamila eolio roxado mesedadi esia metudo suxo enplastro demalbauischo fato inlocapitolo dela postema chalida inlaregula euxa dita frigida al principio sicomo edito in la obtalmia chalida ebeuer frigido fata la maturacione edeclinante ala feuraelpo uxar charne alefa euino adaquado fia taiado loluogo segōdo longeza delo luogo coe dele choste esegondo che le ua enpida la piaga con allume zucharina eoio roxado edapo sia mōdificado con inpiastro de miel emira esarina dorzo dito imolti luogi calafiada cō lōgueto.

24
deli apostoli dito esfamistier cō ogeto verde edapuo sia i charnado
esaldado. la chura dela frigida se fia purgado cō pirole dealoe eagarich
o ouer cō torcisi deturbiti equesto al principio etia o to lolugo cō oio d
es piga ouer dezio etia metudo sopra loluogo cō piastro deceuole eayo.
dito desoura etia aparechiado amaturacione e pforado eno siatrata ad
una hora rura la marza ma apocho apocho azo che alo ifermo non ui
gnise linchopis emorte . etia in pido loluogo cō alume zucharina e poi
fia mōdifichado loluogo cō ipiastro cō ogeti mōdifichatiui ecōsolid
atiui fia incharnado esaldado uxa bona charne e bono uino iloqual fia
alguna chosa de aqua siueramēte liserā penetrāte sialauado ognodicoūi
de dechucion demira edemiel esuxo la piaga fia meso ipiastro detremē
tina miell mira farina de orzo ouer desegalla emeti ilapiaga dela penetrā
acione pecea bagnade in uino mielle emira echusi mōdificha questa pi
aga con questa chosa e con onguento deli apostoli defina chelo fara in
carnado ela marza fara desechada se uera mente la marza per questa
uia non se desichase fia fato uno chaüterio si che la piaga dahogni ladi
se bruxa elamarza si desecha remouesto la eschāra con botiro fia puo
procedudo con cosse in charnatiue in fine puo con solidatiue

CAPITOLO XXXVI DE LA POSTEMA CALI DA OVER FRIGIDA IN LABOCHA DEL STO MEGO EDVREZA EPOSTIEMA CON MARZA

I nla postema chalida e frigida cō marza in labocha del stome
go prociede da parte dela cognitione edela dieta edela matura
cion e purgacione oslobotomia euentositade si como in lo cha
pitolo desopra ma questa postema fia taiada segondo lalongeza del
corpo zoe segōdo che ua le cosse anchora i la mōdificacione e i char
nacione e con solidacione fia procedudo si como odito ma in la dureza
elo contrario per che la dureza con zosia cossa che per lamazor parte la
uegna da melinchoia ouer da umor reduto da zeneratione demelicho
nia per adustione econzo sia che per la soa presētia ela guasta la petito
necesarario atuto lo corpo e uertude chomuna se ela fara con friue ela alci
de per lamazor parte de questo shaxo puo chi almio tempo neo uezudi

guarire aci tutti quelli li quali houe zudo de questo chaxo sono morti ho
 credo che zofia che la uegna da questa materia adusta che altera la boca
 del stomacho egualta quella che usi de necessitate la uertute utilenecesaria
 atuto el corpo equa sta p cose qe tutolo corpo se ueramente dureza sera se
 a feura lem timoroxa mano esz agrade paura sapiado che questa dure
 za ouerco feura ouer senza e timoroxa paura echura si proceduto cercha
 aladureca i prima cu uomito selauertu gefose lo qual uomito sedie far cusi
 R. semeca deanedo semeca arteplico semeca deraue semeca desenauo.
 añ 3 i radixe derauano modada e pestada 3 3 fia pestade tute queste ch
 ose fia bolidain li de aqua ifina chelaromagna lamitade fia colada ein
 quella coladura si ametuda 3.ii. de osimel coponudo tuto questo receua
 loifemo driedo disnare p una hora estia algu tpo auanti chelocoua
 louomito epuo comoua louomito cu una pena ota doio questa cosa pr
 incipal mete minuire lamateria ela postema ouero selnose potesefar lo
 uomito facase ladeucione segodo chedicto ilocapitulo dele pustoledel
 naxo edela faza demeliconia adusta ouer siali dado pirole lequal sefa i
 quella medema parte contra lameliconia uxa dieta temperada sicomo
 dicto iquelo medemo luogo edebuono uino chiaro e odorifero tpeperado
 etia ota loluogo co olio despiga continua mete fia facto ipiastro de di
 aquilo loquale edicto ilochapitulo delescrouolle ouer ipiastro denalba
 uifchoeoue ouer ipiastor deceoleayo dicto desora facta lamodificacion
 fia taiado loluogo cipido cu alume zucharina erosso duouo ifina atre
 di posa modifichato comira emiel ouer cu ogueto deli apostoli puo fia
 icharnado esaldado seuera mete elafara penetrante fia proceduto sicome
 oditoitropo penetracion ilocapitulo desora culimodificatiui ealtre cose i
 ntute queste postieme penetrante alafine selenosefaldalochauterio emol
 to utelle ebuono loqual sedie fare cu chauterio che abia forma equatit
 ade delapiaga edela ulcera.

CAPITVLO . XXXVII. DELA EMINENCIA DELO EMBELIGO EDELA SVA CHVRA .

Questa ifermita sepre sefa platopiura delmirac che cotie liparchi
 co uctoxita fadiga ouero cridar ouer saltar muoue quello mirac

ouer quando el se fiere cō uiolencia echusi el se sfende si como una uesiga in fiada eselfede p algua per chusione sopra esa uiolente mente si como fa lisatolini quando eli uuol ronper una uesiga eche la sona questa passione lamazor parte uien ali fantolini in questo luogo cale femene p molta umiditate emolifichacione euētoxitade che se destende che ade uien per guloxitade eindignacione eper debelitate de questo luogo in essi la chura soa echelo se guarda da chose uētoxe egreue elegume ecosse aguce euxa in lisoī cibi con solida mazore emenore fia fata una ligadura forte suxo loluogo con stope epiumazeli ouer che abia forma quadrata emetudo suxo enpiastro loqual se fa chusi. ℞. pegola negra. ʒ. ii. pegola grega. ʒ. i. mumia. ʒ. i. draganti goma rabicha sāgue de drago mastici bolo armenicho noxe de cipreso cola de pesse ouer de charta. ii. ʒ. ii. in censo. ʒ. ʒ. fia lique fate le pegole alfuogo equandoli sera lique fate siano tolte uia dal fuogo azo che le nō se bruxa esia i corporado con quele le poluere dele altre cose lenpre menando la spatola esia onta la man cō oio roxado esia fato uno madelon delo quale se remoue suxo lo logo ogni mexe sia la quantita de quello i piaastro tāto che cō prenda tuto loluogo epiu esia si fermado con la ligadura epiumaceli enpiastro che tuta la eminencia uada dentro enon esa fuora a soa possanza la fira churada p algun tenpo ora chel non fosse defeto delo in fermo eselo receuefe dele poluere le quale scfa chusi elge sarauobono. ℞. noxe decipreso mumia. ii. ʒ. ʒ. cinamomo. ʒ. ii. garofali galanga zenzero folto. ii. ʒ. ii. sāgue de drago. ʒ. ii. mirtilorū. ʒ. ʒ. smertela. ʒ. ʒ. de questa poluere receue ogni matina astomego de zuno. ʒ. i. ʒ. chonlo uino chaldo

.C. XX XVIII DE LA POSTEMA CALIDA OVER FRIGIDA CON MARZA EDVREZA SOVRA LO FIGADO

Questa in firmitate etimoroxa de la conpoxicion soa p la nobilitate del membro principale dela quale la operacion enecesaria a tuto lo corpo sapiando che lapustiema chalida in questo luogo sifata de sangue ouero de cholora la frigida sifata de flemma ladureza

de melinconia li segni dela postema challida sono roseza cō foschitade
et achuitade ouer eminencia cō dolor extensiuo ouer aguzo eper la ma-
zor parte fieura li segni dela frigida sono bianchezza con moltitudine
ouer p dureza eplaneza dela figura dela postema et ocupacione gran-
da delo luogo egrauetza granda cō pexo la cura dela chalda eche lose re-
za con dicta tenperada declināte afrigiditade eselo auera fieura uxa su-
go dorzo ede fero ede mandolato coto emolena de pan lauada i aqua
caqua de cexere elatuge espinaci leli cō diti cō mandolato elo suo beuer
sia agresta cō aqua ouer uino de pome granade cō aqua ouer aqua de
decucion de zucharo se uera mente lo sera senza fiure beua uino biāco
adaquado emanza charne de polastri ede chastrone ede chaureto lesa
cō erbe cō dite fia fato flobotomia i lo brazo cōtrario ouer uētoxaciōe
i lenadege ouer fia mondifichado cō dechucione ouer cō pirolle dite in
lo chapitolo dele pustole rosce de colora adusta fia oō lo luogo cō oio-
roxado e oio de chamamila mesedadi fia fato in piastro demalbauisco
efarina de lino dito de soura ouer in piastro de farina eoio caqua fata
lamaturacione fia facta una piaga cōloraxor inlaparte piu desoto plō-
geca delcorpo fia ipida lapiaga cō alume zucarina erosso duouo in fin
tre di fia mondifichato cō in piastro detremētina emielle e farina de orzo
calafiada cō onguento deli apostoli secondo che meio teparerā puo fia
incharnado esaldado lachura delapostema frigida oche losereza cō di-
eta bona declinante achaliditade sicomo eda charne ebon uino claro e
odorifero inloquale si metudo alguna chosa de aqua ecō fenochio eper
semolo porazene esmel chose erossiduoouo esige cōmandole enoxe aio
choto fia purgado al principio cō pirolle dite ilo chapitollo del polipo
ouer cun torcisi deturbiti & ermodatali ouer pirolle dite defora esia oō
lo luogo cō oio despigo ouer dezio esia in piastrado lo luogo cō ipiastro
deceuolle ede aio dito piuzor fiade ecō ipiastro demiel loqual sefa cusi.
iv. miel. i. i. farina defen griego edesemenca delino añ 3 i pegola liqui-
da i 3 oio 3 iiii fia liquefata lapegola cōloio eincorporada cō lomiel de
farina dite esia azonto sel bexogna adi spesarlo alguna chosa defaria
dorzo ouero de segala fata lamaturacione fia fata la piaga i lo luogo
piu basso enon fia lasada i sir fuora tuta la marza fia i pida la piaga
cō alume zucarina erosso deuuouo i fin atre di dapuo fia mōdificha

con mira emiel cōguento deli apostoli ei chatnado esaldado seuera mē
te la dureza p questa uia non se resolute emadurase fia metudo suxo
in piastro lo qual se fa chusi che ual adogni dureza sia la chela uoia .
.ii. galbana sarapino opoponago .ii. 3. 3. farina de fengrego ede semē
za de lino .ii. 3. ii. trementina .i. 3. olio de chamamilla . 3. iii. farina
de formento quello che basta ad i spesarlo fia metude legome i oio de
chamamilla sopra dito taiade apeco apeco esiage lasado do ore epiu ep
uofia deslenguade alfuogo equando lesara deslenguade fia colade ei co
rporade cō farina defen griego esemenca de lino ede formento esel bex
ogna fia fato uno madalion emetudo suxo ladureca sapiando che lo
resolue ei duxe necessaria mente amaturacion per tempi

.C. X X XVIII DELA POSTEMA CALIDA OV
ER FRIGIDA SANIO XA EDVREZA SOPRAL
ASPIENZA.

Tute lechose che sono dure daparte de la chaxone edi segni edela
flobotomie uenroxacione emondificacione expulsiōne eresolu
cionē eremocione e adicione in lo chapitolo de sopra dele pustie
me delo figado sia referido a questo chapitolo aceto cha i la dureza de
la spienza Era proceduto cō piu forte enpiastro et i fine cō chauterio se
non se resoluesse ni nō se madurase ei piastro ala dureza dela spienza .
.ii. armoniago sarapino bedelio opoponago .ii. 3. i. oio despigo . 3. iii
. trementina .i. 3. farina de fengriego semenza de lino .ii. 3. iii. farina
delouini tãto chebasta fia metudelegome i axedo per tēpo edeleguade
quãdo lesara desleguadellefara zoe licolade tute queste cose eazoto loio
esia icorporade lesarine sopra dite cosse esia fato madalion esia fato in
piastro emetudo suxo lasplenza ognodi una fiada fia lauada ladureca
cō axedo caldo emetudo i piastro sapiãdo che ladureca seresoluerã ibri
eue ouero semolifichera efara marca .locauterio ueramēte sifato imodo
desegni segōdo lalogeca delcorpo nō reccuãdo dela pele noma ũpochoz
zo che losostegna lossen der questo cōplequelo chelo i piastro nōpodeua
conl plire

C. X X X X. DELA 'POSTIEMACALIDA OVER
FRIGIDA SANIO XA INLE parte desoto infin ala coda

Lepostieme calide che nase i questi luogi ele frigide le cognosce
dite fate li chomo edito dele postieme calide et frigide de sopra
especial mente dele postieme suxo el figado esuxo p le coste etia proce-
duto i quele si como edito i quele dele choste cō dieta eminucione epur-
gacione chuli siando cō fieura como senza ecō tuti li i piastri aceto che
i la icisione per che el se uol guardar li nerui eli uilli eli principii deliner
ui che eschono de la spina sapiando che le spauoxa chosa ataiari i lapa-
rte de driedo emasima mēte apreso la spina p li nerui che eschono dala
spina ouer la nucha la qual passa p la spina fia adōcha taiado dala rad-
ixe del colo p fina ala fine dele coste segōdo losito como ualecoste ifi alac-
hoda segō dolafegura dela postiema ela pieta delapelle che uie dala spi-
na al corpo ancora sele postieme i questi luogi farano grāde nō fia trata
fuoratuta lamarza aunora ma apochto apochoe uno tēpo dapo laltro i
molti di equesto e general amais tramēto i tute quante le postieme grāde

**C. XXXXI DE LA POSTIEMA CALIDA OUE
R FRIGIDA SANIOXA INLE ZENZIVE & ebuto**

Questa i firmitade anome bubo ouer dragoncello ouer postiema
i le zēziue efi fata la mazor parte de materia laqual fi deschacad
a dalo figado alialtri luogi & eala fiada chalida ala fiada frigida ea de
uien ala fiada quando lomo a mal ala uerga per una semena fedada ou
er per altra caxone si che la corrupcione se multiplica i quella eper la stre-
tura dele uie ritorna la materia alo luogo de languine per la umilitade
de quelu luogi areceuer la super fluita eper la proximitade laquale aque
li luogi cō la uerga corota segni dela pustema chalida sono roseca edol-
or aguco e estensiuo ela figura dela postiema ea guea ouer eminente li se-
gni dela frigida sono cōtrarii atendi atoa possanca al principio de rem
ouer la materia cō flobotomia i la man cō traria dela uena delo figado
etra lo amilare etra lo auriculare ouero con le uentoxacione i lenadege
ouero cō cristeri ouer cō medexine si como ede toressi ouer pitole fate i
le postieme calide dite delopra eila dieta ei lobeuet rezase si como edito
i quelu medeximi capitoli fia onto lo luogo ogni di cō oio de chama m
ila etia metudo suxo i piastroa perfeta maturacione ei piastro de malba

uisco eccuole cuuoue e farina delino ede fen griego dite desopra ein
 piastro de farina eoio caqua si como odito sapiando che questa uia ou
 ero lorefoluera ouero uignera amarza. fata lamarza sia taiado con lo r
 axoro che emeio cha con lo flobotomio per lachauernacione delo luo
 go esia fato piaga ben granda azo che questo luogo sponzoxo meio
 le purga ecura sia fata piaga che sia per lo contrario dela pieta delolu
 og osapiando eheper questa uiadetira meio sefaldera econ durase albō
 fine esia inpida lapiaga infina atre di dealume eucharina eoio roxado
 poi sia mondificado loluogo con inpiastro de miel e farina dorzo ouer
 con onguento deli apostoli ese li fosse dolor granda sia fato questo me
 dichatiuo. .x. oio de chamamila. 3. i. botiero. 3. iiii. farina de semenza
 de lino ede fen griego. .ñ. 3. i. roso de uouo per numero. iiii esia meseda
 de tute queste chose insieme emetude alfuogo eispiade alquato e fati
 na dorzo emetudo questo inpiastro sopra loluogo lo remoue lodolor
 emondificalo perfeta mēte esep questo lodolor nōse remouesse sia fata
 una onzione cercha lapiaga con oio de chamamila iloqual sia metudo
 .€ .i. deopio apo iusquiamo . ñ . € . i. axedo. 3 . iiii. sia tridate e
 mesedate con oio mōdifica lapiaga sia icarnada esaldada seuera men
 te la sera frigida sia purgada con torcisi deturbiti ouer cō pirole fetide
 ouer de garicho dite desopra crezerisse con bona dieta calda sia onto
 loluogo con oio despigo ouer dezio sia metudo suxo loluogo epiastro
 deaio ede cuole de zio dite desopra ouer diaquilon ouer inpiastro loq
 ual edito inladureza dela spiēza ouer sercolueta ouer semadutera fata
 lamarza sia taia do sicomo auemo dito desopra einpido loluogo cō al
 ume eucharina eoio de chamamila ouer dezio infina tredi siamondifi
 chato con onguento deli apostoli ouer uerde oipiastro fato demira ede
 scharchacola emiel e farina delouini ouer de segala etremantina questo
 neta forte senza corrupcionē fata lamōdificacione traicarnado esaldado

C. XXXXII DE LE SCROVOLE edureza in lalenzena

Questa infirmitade edificele dachurare esifata senpre demelencho
 nia dala quale eresoluto losotile ouer deflema gixeo ouer duro
 e zelado dalfredo sia churado con torcisi de turbiti epirole fetide e bona

dieta sicome odito in lochapitolo dele scrouole fia onto lolugo con oio
del pigo ouer dezio fia metudo continua mente diaquilon suxe loluo-
go ouer enpiastro delegome loquale efato inladureza dela spieza selese
resoluebē e selese uultera bōe efebē seulcera fia mōdificato eproceduto
licomo odito ilochapitolo dele scrouole uulcerade edapuo lamondificati-
acione staincarnado esaldado

C. XXXIII DELA ROTVRA DEL MIRAC DEL VENTRE EDE LA EMINENCIA dela uerga

Questa infirmitade uien dauentoxitade che tende almirac echelo /
sfende per saltar eper clamor eper chantar eper tropo choito ep /
pclusionē ep cibo uentoxo eper altre chaxon dequesta medexima zen-
eracione echognosele quando loinfermo zaxe con locorpo infuxo elo .
uentre euodo esiapedo eli intestin torna dentro equando eltosce elfifa-
to una eminencia per lolugo manifesta mente lachura soa fia fata per
doi modi contaiar esenza ouer fia fata cōicixione enō ladieta soa die
eser bona etenperada enonuentoxa guardase dalegume eda tute chose
lequale auemo dite desopra dale quale chose fi chauxda lainfirmitade
beua bono uino chiaro odorifero enō dolce inloquale fia metudo algu-
na chosa daqua lachura con taiar sedie far chusi auegna chel taiar deq-
uesto logo fia molto pericoloso emafima mente intal chaxo per la ner-
uoxitade einfeltracione dele artarie enone dequelo medemo luogo ema-
fima mente per lodolore unde lomedigo conquela incixione poprocie-
dere selo auera mai uxado tal operacione inalguno eselo fara debono i-
zegno edebona inmaginacione segura mente elpoprociedere intal chu-
ra eper altra uia nisuno non procieda nepresuma de adopetar inquesta
chura peralgun modo Sapiaudo che per mala eindota operacione se-
poraue delizier alzider lomo inprima mente auanti laincixione fia ch-
ristetizato loinfermo azo che li intestini fia uodi critorna delizier alif-
oi logi laltro di fiasato uno cristero astomego dezuno edie loinfermo e-
ser metudo per lomedigo infuxo uno delcho anplo emeter quello infer-
mo inleman delsub discipolo ouer ligarlo bene che emeio azo che linfe-
rmo nō seposa mouer eleuarli legambe eligarle bene azo chel nō ipaza

30

la operacione azo che loluogoapara ben allora lomedigo con laman sen
estra roia lapele laquale eluxo loluogo ifermo effenda quella larugacioc
epiera deloluogo epoi con laincixione sea ffenda loforame eloluogo de
lo quale esse intestini epo lominstro prouar detrouar loforame se allora
chel uora taiar. elolauera loaparechio dequela parte infin aloluogo chel
fia taiado per questa uia incontenente semanifestera loforame sapiado
che per quella medema uia defende lintestini perlaquale elparechio uien
leuado aleparte desopra equado tuscera certo deloinfermo lasa loparec
chio defendere al suo luogo eperneluno modo non profumet dechauer f
uora loparechio sicorto fano alcuni medixi mati che non fano niente
matuo lonerub elauia perlaqual defende lintestini eliga quello netuo eq
uela uia con uno filo delino sotilo aquatro dopie ido luogi desora ede
soto esia tra ledoe ligadure distacia deuno dedo elqual spacio sia ffelo
per mezo eper trauerso epuo fia molto bene chaüterizado eda puo loc
haüterio fia inpida lapiaga con poluere rosa defangue dedrago ede bi
ancho deuuouo esia ben fermado loluogo con piunazeli econ labinda
esia chusi lasado per undi intriego epiu esenpre infin ala fine dela infir
mitade zaxa loinfermo con lo corpo infuxo esia speso cristerizado azo
cheli testini fia senpre uuodi dasuperfluitade euentoxitad e azo che lo
luogo ulcerado non fia inpazado poluere defangue dedrago se fa cusi.
re. . sangue dedrago. 3. 3. mastici drangati. ñ. 3. u. fia poluerizado ecr
uela de equado loluogo sera fermado emodificato dala eschata del fu
goo siaicharnado esaldado seza icixione emafima merte ifantolini ealt
ri aliquali lintestini no desede alaborsa deli parechi eliquali auera pizo
la eminencia co lobragiero econ lo inpiastro nostro atai fiade amio te
po ochurado lobragiero sediefarchusi depanodelino atre dopie esia lar
go quatro deda einpido debanbaxo esia chuxido amodo de uno zup
ero ecoquesto fia fatto uno piunazelo da .iii. chantoni ouer da .iiii. esia
molto ben inpido debanbaxo esia ben chuxido questo piu mazelo co
lobragiero si che lo piunazelo seposa metete sula rotura quando esse
ge liga lobragiero edie auer una binda inlocanton desoto equela bida
ouer choreza die auer longeza si che lo sepossa tirar tra laco ssa elipare
chi creplichare ala parte dedriedo esula nadega elifermare con lobragie
rio econ louttre chel non semouta anche stia inlainfirmitade eipiastro

loquale semete foto lopiua celo sula rotura sefa sicomo odito deso pra
 ilo chapitolo dela eminencia delo enboligollo elapoluere cheladie receuer
 ognodi limel mēte sefaxe sicomo edito iquelo medemo luogo fale ecia
 dio ipiaastro piu forte de quello w. pegola grega. 3. ii. pegola nauale ne
 gra 3. ii. cola depefe ouer decharta 3. iiii. armoniago 3. iiii. tute queste
 chosse fia taiade apezo apezo emetudo i 3. ii. deaxedo e. 3. ii. deolio
 demasteci . equando lesara stade inliquori meza hora fia metudo al
 fuogo equando lesara dellenguade fiacholade eispsade con poluere le
 qual sefa chusi w. draganti mastici incenso farina defengriego bolo ar
 menicho mumia sangue dedrago ñ. 3. 3. fia tridade ecriuelade magola
 lion ereruado per uxar unaltro enpiaastro w. mumia chola decharta
 ñ. 3. ii. icēso mastici draganti gomarabicha ñ. 3. 3. pegola nauale. w. cho
 lofonia. 3. i. fialafada lacholatura iaxedo punahora puofia dellēguado
 alfuogo iuna chazuola colapegola nauale lequal cose dellēguade fiato
 lte uia dal fuogo eicorporade cō lepoluere deke altre chose efia fato ma
 dalion in aqua fredda

C. X X X XIII DELI SICHICI CON DILOMADI
 emoroide inlo chulo ein lanatura dela femena

Questa infirmitade uien demateria grossa melenchonicha alaqual
 defende aqueli lochi econ uertese incharnoxitate lilegni deque
 li sono che isichi apare ifigura defigo enon manda fuora ni marza ni
 umiditate le condilomade non apare amodo defigo ma rubeoxitate
 spesa senza pe alafiada daquele chore una umiditate sotile emoroide
 sono rob roxitate ouer eminencie dale quale schore sangue ogni mexe
 lachura del figo econ medexine ouero conligamento comedexine che lo
 infermo cō pirole lequale sefa chusi w. mirabolani indi 3. 3. chubebe
 mādole 3. ii. mastici 3. ii. eleboro negro 3. iiii. schamonia 3. i. sena epi
 timo ñ. 3. 3. turbiti 3. ii. fia fate pirole con sugo depolipo dio ouer de
 fumo sterna laprexa soa sic 3. i. 3. receuale la sera quando chel uador m ir
 enon cena leuera mente el non podese receuere lepirole recua questa dec
 hucioe w. prugne 3. ii. chuschute sena epitimo. ñ. 3. ii. mirabolani idi
 3. i. polipodio 3. ii. fia pestade ebolide in 3. vi. de aqua defin chela ro

magna loterzo fia colada einquela coladura fia azoto 3.ii. dezucharo
 efia latado desicoguarre fia colado dachauo tuto questo efia dado abeu
 er alo infermo una ora inanci di fata la mondificacione fia ligado cō
 filo ouer fia taiado ouer fia bruxado seuera mente losera dentro li inte
 stini con uentoxa granda metuda suxo locollo echusi le apareira equan
 do le apareira fia fato quello che io odito eper questo ensteso modo in le
 condilomade fia ptoceduto Contra le moroide ouer desichando eque
 sto tnto con chauterio ouer con solidando equesto con ipiastro loqual
 sefa chusi ꝛ. farina degala farina de noxe de cipreso mastici boloarme
 nico ñ. 2. 1. fia poluizade ebolide in al quanto deaxedo si chelo fia in
 spifado allora fia fatto enpiastro chaldo efia metudo sopra le emoroide
 efia ben stretto esetule uora aprire aprile con inpiastro loqual se safa ch
 usi ꝛ. ceuole. iii. pestade aio per numero iii ouer iiii fia pestado eincor
 porado con farina delouini oalquato de axedo fortissimo o sia metudo
 suxo loluogo che in cōtinente lose colnuertita eauerzira ouero sel uol
 fare ogni mexe slobotomia dela safena laquale edentro ilo chachaogno
 schusera lo infermo delapostiema dele emoroide aremouer lolor lo qu
 ale adiuuen inquesto medemo luogo con dueste infirmitade fia fatto on
 guento loquale adesso remoue lo dolore selo luogo nō fara churado ꝛ. oio
 roxado. 3. iiii. ceraxa. 3. i. litragiro. 3. 3. cera. 3. ii. opio. 3. ii. zulfquia
 mo. 3. ii. papauero bianco. 3. ii. scorca demādragola. 3. 3. apio. 3. ii
 fia poluizade ectiuelade tute lechosse dafire poluizade epoi polue
 rizate fia fatto oꝑuento conoio ecera efiage azonto alguna cossa daxeto
 ala fine fia onto loluogo cō questo oꝑuento &eciādio fia inpiastrodo lo
 dolore seta in breue sicomo nui credemo Sapriando chenui auemofato
 questo amulti inquesto chaxo el dolore incontenente ecesado.

**C. XXXV. DELAPOSTIEMA CHALIDV O
 VER FRIGIDA INLOCHVL** canome fistola inlochulo

Questa postiema chalida oner frigida fichurada sichomo edito in
 altre postieme sanioxe. Maperlamazor parte ogni postiema sanioxa
 inquesto luogo zenera fistola ouero penetrante fia mōdificata cō ong
 uento deliapstoli oner uerde esarcacola emiele efia iacarnade esaldade

male eli sera penetrante non se chura delizier mameio elafarla epiu ono
re ele ladie churarse sechura per uno de questi modi fia alargada la pia
ga cō sponza ouer con medola demel egaro et ipida fin al fondo equādo
tu uedera lo fondo fa uno chauterio bruxado cō lofero abraxado tāto
chelo apara del fondo dela fistola edredo la uisione sia inpido la piaga
con alume zucharina ebotiro infina tredi esia incharnado con poluere
de incenso esaldado con poluere demumia seuera mente la nonse chura
per questo alforzate tirare unofilo per lobuxo delo intestino siche una
parte delo filo uegna per la piaga elaltra perlo chulo echusi hognidi
segondo loluogo tuto cō lo filo infine alaparte defuora eper questa uia
sepuo churare ma molto male sepuo fare questo dedriedo che nui au
mo uezuto anostro tenpo questo dela fistolla

C. XXX XVI; DETRAZER FVORA la piera dela ueliga

Inprima lo operadore die prouare sela piera ein laueliga ouero nō
meta doi dedi dela man senestra zoe lo idico ede quello de mezo
in lo chulo elieui lidedi delin testino infina ala uerga delo inferno e con
laman destra zereha sel troua delchazamento alo luogo doue apare la
eminencia induta dali dedi dentro echusi mouando idedi dentro palp
ando con laman defuora inli luogi che sono tra lo intestino el chulo ela
chossa ela uerga se manifesta dela piera euno altro segno e comune che
cholui che ala piera per fadiga sel uol pisar se afforza defregare liparec
hi di luogi ma questo segno none necesario per che esse fa ben questo se
gno in lastranguria con uulcera ecianadio ala fiada puo prouare dela pi
era zoe zenerada per darli siropo loquale auemo fato cercha lamateria
dela piera dasir zenerada cō loquale auemo churado molti fātolini che
uigniuu dito auer lapiera p lodolor cheli aueta ilodolor delorinare ou
er del pisar p lafregaxon dela uerga edeli parechi in quella medema ora
sapiano che questo siropo sefidado aunocheabia lapiera cō fermada
el nonge zoua chelo nō abia lidolori dela pisadura edela fregaxone zer
cha lauerga eliparechi losiropo sefa chusi ꝛ. radixe dapio eperesemolo
edefenochi ñ. pnumero iiii ede quele medeme erbe ñ. 3. 3. mirasol 3. ii
lasi fragia uerde 3. i. 3. semenza de idi uia decitolo ede chugumaroi ede

latuge ñ. 3. 3. amcol amomo ñ. 7. 11. cexere dēperadore ouer saluadega
cicorea scolopendria ñ. 1. polipodio 3. vi. fia taiade le radixe de herbe
apezo apezo epestade in uno mortaro con le semenze equando tute fara
pestade agroso modo boia in l. 11. de uino bianco edo daqua meseda
de con louino tanto che romagna permitade puo sia colado emolto bē
spremudo sicche lauertude escha molto ben fuora e questa coladura sia
partida per mezo in una mitade fia metuda al fogo e boia alquanto ep
uo sia colado esaluado i uno uaxo ei l'altra mitade si ametudo l. 3. de zu
charo e. 3. 1. 3. de chātarele gitādouia lichauielealae efi apestadelecātare
le la sale bolire cōel zucaro efi a colado ereponudo de questo ilo quale sono
lecātarelle etoiane de. 11. dii 111. di ila aurora. 3 13 cō 111. de aqua de decu
cione de radixe de apio ede peresemolo e poraue alafiada alpetar areceuer
questo ifin al feto di eplu emeno segōdo cheli parerameio edelofeto de
quelo forte ouer debelle lidi ueramēte liquali elo nōreceue siropo de lecā
tarelle receue da domā ila aurora. 3 13. de quello mielle cō 3 111. de aqua pre
dita lodare de questo siropo segōdo lordenedito da 111 fiade i 111 suxo i
cōtenente driedo la fregaxō uxada elidolori mitiga esegno chelapiera
āchōra non ne confermada alaqual nonzoua senon lotaiare uxa dieta
bona etēperada eguardase da cose melēchoniche eslematiche a soa posa
quādo lomedego fara certo delapiera euora trazer fuora quelainprima
cōuien chelo uachua liitestini cō crestieri edrieto locrestiero nō lasa loifer
mo manzar senon pocho echusi lodisequente tōra lo infermo emetalocō
lochorpo isu suxo uno descho e uno maistro sia daloladi destro laltro
daloladi senestro liquali tegna legambe leuade delo infermo azo che
lo non se moua in la ora dela operacion & allora meta lidedi in lo chulo
sicomo auemo dito ein duga a soa posa lapietra in lo luogo che etra elch
ulo calaradixe deli parechi & allora per trauerlo segondo la rugacione
delo luogo sia stelo con uno raxoro da una dele parte zoe chel non to
ha lomulcholo che uiene da uno deli parechi che e inmezo in fin ala pie
ra confermada esia lapiaga mazor chala piera azoche senza dificultade
la piera seposa trazer fuora sia in pida lapiaga con bolo armenico drag
anti emastici fato engual mente esia cuxido metando uno ponto e cusi
che questa poluete ebiāoh diouo sia fermada lapiaga ifin alafine beua
puoco ma nōbeua uino bianco mastitcho efaza dieta. tēperada e bono

nutrimento seuera mente lapiaga non sefaldase bene sta metodo Inxo
quela poluere laquale sefa demira e demastici mesclado igual mēte e ch
ulti senza dubio sechurera ora chel non fosse falo in la incixione atendi
che questa opera non sepo ben inprender e senon per uezuda eper uxare
special mente in questa hoperacione e bono masticho eraxoneuole sapi
anchora che questa infirmitade rare fiade uien ale femene & edeficel ch
ura iniefemene per la inter poxicion dela matrice tra lauesiga elochulo
emaluma mente con incixione auegna che locholo dela uesiga dela fem
ena sia stretto emolto churto siche quaxi ogni super fluita sereceue ilaue
siga ouero selasia grosa ouer molto i continentelafi deschazata i p zo
rare fiatelezenera pietra iniefemene fia procedut o i ela sicomo odito

C. XXXVII. DELE PVSTOLE ESASVRE LE
QVAL VIEN INLA VFRGA eccercha elprepuccio

Questa infirmitade senpre adiuuē dafumo ouero damateria reten
uda eincluxa tra loprepucio elapele delauerga perche ela non res
pira fuora ela chresse emoltiplicha inlo luogo onde quando ela fidesp
rixia da al principio la se moltiplicha ala fiada per tal modo che la pele
coronpele edeuenta negra laqual non receue piu restauracione euien cō
questa corrupcion efiura elflusso delangue emolte fiade morte fia chur
ada adoncha al principio cō chose che molifichha eche con forta loluogo
si chomo caqua dedecucion e de mirabolani emiel roxado nō cholado
edredo lalauaxone fia enbrochado loluogo coroto cō peze bagnade in
ui caexdo mescladi in liquali fia zōto poluere degala ede noxe decipre
lo questo fia fato speso zoe. vi. fiadelodi pfinatanto chela malicia de
la chorucion e fia remouesta seuera mente lacorupcion e se aciesera che
la abia fato lomēbro negro elo esegno chelo membro fia mortifichado
alora atendi aremouer quello che ede migrado con lofero ebraxado spa
rtendo tuto locoroto elomarzo dalo nō choroto sapiando che se questo
nō sefese el nō ceseraue el corso defin che tuto lo mēbro nō fosse marzo
eper questo niente del choroto nō romagna sel puo eser fato questo fia
inpiastrodo loluogo non choroto depoluere debolo armenicho ede oio
roxado calquanto deaxedo sapiando che questo defende chela chorucio

non sia fata diabolatiua suxo lapiaga euerā mēte loluogo scortegado
azo che losangue sefuga sia metudo bānco diuouo con poluere debolo
arinenicho i fina tredi mase dapo ali atredi aparera alguna chossa de
coroto sia mondifichato con onguento deli apostoli ouer uerde fata la
mondifichacione sia incarnado con ledo chofe incarnatiue esaldato cō
le cō solidatiue dela quale auemo fata etaremo mēcione lalauaxone cō
aqua freda eadefo forbirse de quela drieto locorato con fetida femena
ouer meretrice defende lauerga da coruacione per quela chaxone emali
ma mētedriodalauaxō cōaqua freda sia sguazado loluogo lauado cō
axedo poluere molto bona ale uulcere dela uerga mondifichada sefaxe
chusanoxe de cipreso aloemira n̄. 3. fia poluirzato ectiuelado emet
udofuxo le uulcere edriedo lapoluere fia metude peze bagnade inuuiso

C. X X X XVIII DELA POSTEMA CALLIDA OVER FREDA SANIO XA ENODO INLA VERGA

Laposte de questo logo chalida ouer frigida se chognosse ouer ch
urase sichomo odito dele altre posteme in luogi diuerli p purga
cione effobotomia euentoxacione in cō tratio epurgacione cō pirole e
dechucion cō torcili einpiastacione emcixione emondifichacione ein
channacione ecō solidacione edirte narrade inlo chapitolo dela postie
ma chalida etrigida cō tra lonodo de questo logo eda proceder special
mente receua lomedigo lonodo dentro cōliso dedi etira quello allogo i
loquale non apara uene ne artarie afoa posa per questo in questo logo
emolto da temere dataiar leuene de artarie & allora taia lapele suxo lo
nodo etitalo tuto fuora loqua ltrato chuxa lapele emeta suxo lapiaga
poluere de sãgue dedrago edragati egual mente cō biācho de uuouo e
sia lasado chusi che ibreue sefaldara seza alguno perichollo

C. X X X XVIII DELA POSTEMA CHALIDA OVER FRIGIDA ESANIO XA DELI PARECHI

Questa postema sezenera de materia chedefende deli nodrigamēti
ali parechi si per debelitate delo luogo si p cheli nudrigamēti

natural mēte deſcaza la infermitade ouero la ſupfluitade ala parte de ſoto
 ſegni del apoſtiema chalda ouer frigida aſai ſiade ſono diti & atendi ale
 predite choſſe quello che e in neceſario la chura el adicta el orezimento ed
 ito imoltiuogi. ſia onto loluogo ſiando la apoſtiema chalda cō olio rox
 ado chaldo lo inuerno el inſtade ueramente freddo perato. ſiafato ſlobo
 tomia dela baxilicha delaman dalladi in loqual ſera la apoſtiema ouero
 ſia fata ſchiarifi chacione in lenadege ouero mondifi chacione cōlecoſſe
 dite in apoſtieme chalde olio cōpirole ouer dechucionē eſelaorina ipaca
 ſia fatto ſlobotomia dela ſafena intro ilochalchagno ſapiando chela ſlo
 botomia de queſto luogo uale molto ale infermitade de queſto luogo e
 delamateria ſia in piaſtrado loluogo cō malbauico e ſimele coſſe dite i
 lamaturacione del apoſtiema chalda fata lamarza ſia taiado loluogo
 enoge ſia laſado lamarza tanto che laroxega pche ſe ſoſe corotō loluogo
 non ſe ſalderaue ſe loſſe chauaſe fuora laqual non e choſſa dexe uole. A
 laſiada queſta apoſtiema ſe reſolue cō diminucionē purgacione ſloboto
 mia eſchiarifi chacione e con in piaſtri maturatiui tolta fuora la marza
 ſia mondifi chada cō miel mira eſaſina dorzo eicharnado eſaldado. La
 chura del apoſtiema frigida echel ſia purgado cōpirolle fetide dite iloca
 pitolo dele ſerouole ſoto liſchai ouer cōtorciſu deturbiti e dermodatali
 eſia onto loluogo cōolio deſpigo ela itencion tra cōreſolucion ſia cōpi
 aſtro dito in ladureza dela ſpienza infin ouer la reſoluerā ouer la ſemad
 urera in breue fata lamarca ſela nō ſe reſolue ſia taiado emōdifi chido e in
 charnado eſaldado e non ſialatado ituto chorōp chlemala choſſa ſapiā
 do chel medego loſcōuigneraue trar fuora pche lapiaga nō ſe ſalderaue

C. L. DELA ERNIA DE lipatechi uēntoxa carnoxa aquoxa

Queſta infermatade ſēpre ſiſata de materia deſcēdente de ſoto pche
 alaſiada elae uentoxa calaſiada carnoxa calaſiada aquoxa quā
 do loumor che deſcēde ſe cōuerſe i chatne & allora ſe chiama charnoxa.
 Segni dela uentoxa ſono quando ſubito ela uien ala pelle deli parecchii
 luxe & e picolla e non e de bene altochare ſicomo una ueſti gaſgonfiada
 e ſona quando el geſidado ſuxo. Segni dela aquoxa ſono che le uiene ſu
 ceſiua mente & auegna che la luxa la ciede eltochare equando ela ſi pcoſa

34

ela s'ona sic' homo uno uentre pieno daqua segni dela charnoxa sono du
reza eaco menzando longo tempo equando ela fitochada ela semoue tu
ta comuna mente laquale edentro dal parecchio eche stando per tempo
no semenoma p'alguno t'epo zoe modo. Lachura delauetoxa echel fia
chrest'izado co' oio inloquale siacoto cimino. ameos. amomo. alguna
chossa demiel edesale efia mod'ifichado ala fiada con pirole fetide dite
inle serouole foto lischai fia onto loluogo co' oio de spigo coio danedo
deli quali faremo mencione ala fine fia fato tale i'piastro suxo loluogo
z. chomino ameos amomo f' griego cipari d'altro cubebe de laurano
aio coto n. 3. 3. axedo 3. ii. fia mescholada lafarina dela faua co' quan
titade deuino per fina chela uignira aliquidita emesedado lo axedo co'
queste chosse emetude alfogo equado le boiera fiali azoto lepouere de
tute le altre chosse equando tute queste chosse tarano i' spitade fata la ozi
one co' alcuni de questi olii fora diti fia metudo loenpiastro echoli per
uxo seguardera guardandose d'alegumi eda chosse uetoxe lachura dela
chquoxa chel fia onro con oio de costo loqual nui faremo ouer co' oio
dezio ein piastro co' inpiastro dito dele gome dito inloca'pitolo dela
durezza dela spienza ouero co' i'piastro loqual sefa chusi z. solfere 3. iii
raxina l. 3. litragiro alumie zucharina. n. 3. iii. oio. 3. i. fia dell'eguada
laraxina co' loio ecoldo equando latera refredada fia incorporado lepo
luere dele altre cose eala fine fia azoto alguna cosa deaxedo co' effi fato
questo fia metudo loinpiastro suxo loluogo seuera mente per questa
uia non se co' suma laqua fora la borta deli parecchi cos'lobotomia etira
fuora laqua e neti inlobuxo tasta libera mente etira fuora quello che e
d'etro & insido fuora meti puo loipiaastro fatto ilo tratado dela rotura
eligalo ben efirma mente azo che laqua no' qesenda p' lodidimo ila uia
al parecchio sapiado che paltra uialanopuo defender al parecchio seno p'
questa esela dessendese la infermitade retorne'raue fia spesso purgado
cotoreisi deturbiti ouer copitole fetide erezase co' bona dieta secha zoe
charnerosta elimel cosa sapiando che questa infermitade spesso rediua
Etu senpre retorna ala pforacione earestrezere loadamento perloquale
ua edesende laqua ecusi securera perfeta' mente per questa uia molti ne
auemo curadi. Lacura delacarnoxa emolto deficele epericoloxa perch
ano' secura seno perlotaiar & auati chetuuegni alaiare molifica llacar

noxidade atoa possa cō oio despigo ediaquilon fato ale serouole fata
la mondificacion fia sfenduda lapele cō loraxor ela carnoxidade p che
sel romagnisse lo coronperaue laltro enō sefalderaue laqual tutrouera
tuo uia dela bocha ouero dalo parecchio nō fara ofexo lasalo stare esel
fara ofexo taialo fuora cō tuta lacarnoxidade per che selo romagnisse
locorunperaue laltro enō sefalderaue nirestaureraue dapuo trata fuora
lacarnoxidade ouer sel fia trato loparechio ouero nō fia chuxida lapele
taiada benē esotil mente eluxo lacuxedura fia metudo questa poluere
w. sangue dedrago mastici draganti. ñ. fia tridade ecriuelade cō biāco
deuouo esia lasado lula piaga p uno di dalaltro di iazi fiage metudo
lapoluere senza lobianco duouo questo epfeto modo delacuracione de
la ernia charnoxa peraltra uia non receuer churacione segondo che ali
nostri tenpi nestato manifesto eperuxo eper operacione.

C. LI. DEla postema chalda ouer fieda ilachossa ouer ilozenochio

LE posteme de questi luogi se cognose sicome edito inlepostime
chalide efrigide lequale fiate inloaiutorio elaspala efi churada
per quello medemo modo cō quele medeme chosse comedito li. crezase
cōquela medema dirta como li. Ma laflobotomia iqueste fiate dela
baxilicha del pe dela contraria parte laquale etra loanulare elo aurich
ulare esischiarificade queste ilenadega. Ma lepurgaxone cōlemdexi
ne sono quelle medeme esiate dequle medeme cosse ila incixione de
queste postime fiano cōsideradele cōchatenacione ele ileuulopacione de
li nerui dequesto luogo per che ele molto timoroxa chosa fia dōcha fa
te leincixione iloluogo segōdo rugacioē desopra afoa possa enō profū
da niēte echusi sechurera meio emācho pericholo cōtra lonodo delzeno
chio edela chosa fia proceduto cō purgacion laqual fiate cō torcili de
turbiti cōtinuada ecō ipiastro dele serouole dite ilagola ouero i piastro
desolfere dito ilernia aquoxa sela seresolue bono eleuera mente la nō se
resolue fia taiada lapele superficial mente ifin ala sustācia del nodo afoa
possa & allora lonodo cō lofelicolo fia trato fuora esia ipido loluogo cō
alume zucharina crosō deuouo ifin atre dipuo fia mōdificato cō miel e
mira efarina dorzo cōguēto deli apostoli eala fine fia icarnado esaldado

C. LII. DE LE CROSTE DE flemma falsa e chanchri in legambe

Tute queste infirmitade senpre uien da flemma falsa ouer da melichonia adusta e questa speranza emolto ria achurar segni de quella de flemma falsa sono piza emultiplicacione delcorze ede croste de quella che ede melinconia adusta sono che ela ecō uulcere negre fetide esenza croste escorze eanāti cō molta piza e questa equela che ede mala chura fia churade ouer cō uulcera ouer senza uulcera per questo modo fia mondificadolochochochon pitole fetide dele quale fia la soa prexa. 3. 1. 3. ouer. 11. ouer pitolle le quale se facusi. 11. eleboro. negro. 3. 1. scamonia. 3. 3. mirabolani indi. 3. 1. sena epitimo. añ. 3. 1. turbiti polipodio. añ. 3. 11. fia fate le pitole cō sugo defumo sterno ouer cō dechucion de uino de quello la prexa soa sie. 3. 1. 3. ouer. 11. receuala quando ua adormire e nō tena dtriedo lamōdificacione sia fato la flobotomia speso dela baxili cha delpe la quale etra loauriculare elo anulare la flobotomia de quella uena traze sangue melinconico ela melinconia natural de tutto loenepo guardase da cose salade emelinconiche e aguze a soa pota luxolo uogo uera mente lelo sera senza uulcera sia fato questo ogueto. 11. oio. de chamamila. 3. 111. solfere. 3. 1. cera. 3. 11. fia dellenguada lacera con oio equando sera defflenguada sia tolto 70xo daluogo ein corporado cō elo poluere desolfare ala fine frage azoto. 3. 3. de arzeno uiuo smorzado cō saliuua ouer cō arquato de axedo uno altro. 11. oio roxado. 3. 111. ceroga. 3. 11. solfere arzeno uiuo. añ. 3. 1. fia fato ongueto fiali azonto alguna cosa de axedo icorporado ala fine cōdo biachi de uouo se uera mēte ela fara cō ultera fetida laqual se chiama chanchrena fiali mondificadocō ogeto deli apostoli euerde p tempo esia saldado cō poluere sicomo emumia icento el peso lauado cō aqua dede chucion degale ede chamamila se uera mēte lese uulcerase lesi churade p questo modo fia fate le uulcere longe cō chauterio cultelare p che le uulcere se aquista dezo forma bona de uulcera de saldare esiretifi cha lacomplecion del membro ela cōplecion de quello si che delezier el peso saldare fato lochauterio fia mondificata la elchata & incharnato esaldato sicomo edito in prima fia purgado lo inferno speso esflobotomiado dela uena baxilicha delpe. Altra cosa dele chanchrene uulcerate fia lauado loluogo

uulcerado ognidi cōaxedo molto forte driedo lalauaxone sia metudo /
suxo loluogo ulcerao ognidi inpiastro loqua sefa chusi .℞. miel .℥. 3 .ro /
so duouo pnumero .iiii farina deorzo quello chebasta adi sspesar efata
laicarnacione cōquesto ipiastro drido lomōdificatiuo sia saldado lolu
ogo sichomo edito ilialtri conpoluere denoxe decipreso euino chado :

C. LIII. DELA VENA chescapellauida houer ciuille.

Questa ifermitade easai manifesta dasi eaduiene lamazor parte /
dagrādī audatori chestaipie chelauora cōlipie ilachura dequesta
ifermitade si procede pdoimodi zoe cōmedexine logale ecō icixione le
medexine logale sono medexine che defende loluogo daluperfluitade
inplurali eche resolue estiticha loluogo sicomo cīpiastro loqual sefa ch
usi .℞. noxe decipreso degale dec ipero mumia mastici icenlo draganti
.añ. 3 .i. bolo armenicho . 3 .vi. farina dorzo . 3 .vi. elia icorporade tu
te queste chose cō bianco duouo eala fine fiali azonto alguna chosa
deaxedo esia fato ipiastro emetudo suxo eraxi lipelli suxo locholho la
fadi p .iiii. ouer p .iiii. di ouer plui segondo che lo ifermo pora piui sost
egnire sapiando che quando ela fara mazor p seueraciō ela fara mazor
efeto cō questo ipiastro emondifichacione laquale sefa cō pirole fetide
eslobotomia debaxilicha delpe dela baxilica rezale emiorera edefende
rale chela non crescha onō seronpa cō icixione sia proceduto inchura p
tre modi. Loprimo tia taiada lapele sotile laquale esopra lauena senza
che lauena sia taiada niforada p niente & alora sia tolta lauena dal me
digo defina che elo labia tuta fra lesō man esia trara fuora lauena & al
ora sia ligada cō uno filo cercha loluogo loquale die romagnire ilomen
bro equela parte che etrata fuorafia taiada elaligaxon cō lofilo romag
na equesto sia fato iprima segondo laparte cha uien desopra ep quello
modo sia fato ilaparte desoto siche tuto ouer lamazor parte sia trata
fuora epuo sia chuxida lapele esaldada equesto modo mepar iposibile
enō sedie poder sofrire enō edemeio cō seio che sefaza losegondo modo
eche lapele sia taiada sotil mente si che lauena nō sia tocada equesto ila
sumitade dela sumitade ganba esia lauada alquanto lauena siche sia
fato doligaxone che sia lonzi luna dalaltra uno dedo p trauerso esia

stretto e fermado bene esia lasado stare chusi uno di elaltro di sia taiada la uena attrauerso elo chauo dela parte desopra si chauterizado elagado chorere la chelepo cō la soa ligaxone esia suudada quella parte de sotto dela uena detuto el sangue laqual suudada sia fermado loluogo cō pol uere debolo armenicho ebiāco de uuouo ifina tre di puo sia icharnado esaldado ouer p altro modo la parte deloto dela uena ligada sia lasada ifina atredi epuo sia taiado elchauo de quella parte cō tuta laligaxon el uuodada quella parte desotto dela uena detuto losangue. Elterzo modo echel sia ligada la uena ido luogi cō ligadure forte li chomo odito desopra esia taiado lospacio che cimezo echauterizado losuo chauo ela ligaxone forte mente esia lasado chusi ifina tre di epiastrado loluogo uulcerado ebruxado ogni di cō biāco de uuouo ebolo armenicho calora sia auetta la uena iloluogo che lae piu enfiada ecercha lo chalchagno ouer zercha quella parte cō loslobomio largo liche tuto losāgue esia fuora dela ligadura izoxo laqual tuto fuora loluogo sia fermado esaldado. Et atendi che leligadure senpre sedie fare iloluogo desopra dela gāba segōdo che meio se puo fare questi doi modi sono piui polibeli eq uello dedriedo emior chatuti epiu salubre amio parere

C. LIIII DELA POSTEMA MUGALE ESFESV RALAQUAL FIFATA IN lochalchagno p fredo iloneruo

Comodo puo auer doe cōsideracione ichutare questa ifirmitade luna daparte dela defension che la nō uegna laltra daparte dela remocione de quella che za fata p raxō de defension chela nō uegna eche seguarda per hogni inzegno eper ogni modo da calceri streti & abia do para de calze large eozale localcagno ogni sera cō ōguento loqual scfa costi. \mathcal{R} . armoniago. \mathcal{z} . i. raxina. \mathcal{z} . i. icēso mastici. añ. \mathcal{z} . ii. farina defen griego. \mathcal{z} . i. cera. \mathcal{z} . \mathcal{z} . oio. \mathcal{z} . vi. sia dellēguado loarmoniago ela raxina alfuogo puo sia azonto lacera eloio equando tute queste cose sera dellenguade tra colade eiquela coladura sia azōto poluere demastici e de icēso e de farina defen griego e questo defende lochalcagno dale posteme sopra dite per raxon dela ifirmitade za fata sela tara senza ulcera cō tinua mente cō lichalceri llargieampli meta ipiaastro dearmo

niago sinpliee suxo loluogo. Seuera mente el fidesse uulcerado ouer fole
cō uulcera fia i prima mondifichato loluogo con unguento deli apostli
esia loluogo ben chaldo p le chalze che fia dopie elarge ed apuo la mō
dificacione fia saldado cō poluete de mastici encenso emira igual quā
titade elula piaga fia metuda stopa bagnada i uino e chusi fia churada
in fina in fine

C. LV DELA DVREZA ENODO e por i le dede deli pie

IN prima fia ordenato che lo infermo abia lichalzari largi dap
uo fia molifichada ladureza ouer chale cō sonza ouer gralo de
porcho salada ouer lardo metando ogno di de questa cosa suxo loluo
go danouo ifina a .x. di ouer .xi. equando lamolifichaciō sara fata fia
tolta tuta la nodoxitade ouer chalo cō uno ago ecircūdado loluogo cō
uno filo datorno atorno cō molte reuolucione epolago cō lo filo fia tira
do per le parte desuxo etuto quello che se leuera fia raiado desoto dalo
ago siche niente de quello che fia con prexo dalo ago non romagna a soa
possa. Alafine fia chauterizado lologo claradixe ilaqual iera lope con
chauterio pontal fia ōto lologo brusado cō botiero infina chelse moua
laeschara epuo fia saldado chōtra lipori delpe edelamā auemo auuto
esprimēto mirabelle fia fregado lologo ogndi doue lipori cōceuola sq
ualiticha uerde forte mente driedo lalauaxon cō aqua chalda p questo
modo liseremoue delizier eibreue fia tolto dele scorze dela meza squa
la esia tpezada p mezo altrauerso lalcorza eda loluogo donde che esse
alguna umiditade fia fregado lo poro i breue lose desfara uno altro fia
chauterizado ebruxado p feta mente cō lo chauterio pontal

C. LVI DELA FISTOLA che se puo fare in ogni membro

LA fistolla e una uulcera profunda ifeltrada ilo membro chosse ala
fiada quādo labocha estreta el a soa largeza dentro egranda dala
qual uieu demal colore ede liquido score eade uien ila carne neruo e olo
lazeneracion soa senpre edemateria uenenoxa flematicha ouer melinco
nichia ila quale la adustione iduxe achuitade e uenenoxitade efi cognos

uda per uezudà e per tocharè se ela eiòso caltri membri ouero membri e
nò iòsso eche lomedigo larga lapiaga cò loraxoro ilo príncipio sel puo
esere edapo lofondi dequela seuera mète el nò sepora aprosumare ouer
alargare la piaga dela fistola cò loraxoro ouer per paura eciã dio delo
ifermo ouer per la còpoxicion delo membro fia alargada cò sponza de
aristologia retòda fata decente mente ouer de melegaro fata laligaxoè
liehelo medego cò tiegua lo ultimo auer lofondo dequela. Fia mondi
fichado loluogo ifistolado cò onguento deli apostoli loqual sefa chusi
.x. cera biancha raxina. añ. 3. xiii. aristologia longa icenso. añ. 3. vi.
opoponago fior detamo. añ. 3. iii. armoniago. 3. xiiii. mira galbana.
.añ. 3. iiii. bedelio. 3. vi. litragiro. 3. vi. fia ifuxo lo armoniago bedel
io opoponago galbana iaxedo deuino esia decoto laistade cò. l. ii. de
deoio elo iuerno cò. l. iii. ouer cò ongueto uerde ouer cò poluere de asò
dilli mesedado cò refagaro sichomo odito iquelo luogo fata lamòdifi
chacion fia chauteriza lologo loqual casistolado cò istrumento deferto
cò uignuole ifigura alapiaga ealmèbro delapiaga. Remouesta laescia
ra cò botiro ouer cò ogueto deli apostoli puo fia icarnado esaldado lolu
go. Lachura ueramète dequela chee ilosso eialtri mèbri sifata p que
sto modo oudr che lae iosso nodoxo. Ma plano seueramète lafistola
sefaifeltrada iosso nò nodoxo ma plano eialtri mèbri fia alargada lapi
ga ifina alprofodo cò loraxoro sicomo edito ouero cò tate dite adesso
epoluere cò gèti ifinachelosso aparera coroto esia tolta uia labocha co
rota asoapossa etia fato chauterio ilosso iquela parte chese còtinua cò
lòsso tolto uia esia bèpremuta lochauterio dètro & allora fia tolto uia
lòsso choroto esialguna cossa delosso choroto gefosse romaxo ehelfia
alterato etolto uia cò beneficio del chauterio esia fato chauterio cò istr
umento defero chese cò uegna iforma almenbro caquela ifirmitade te
gondo lagrandeza ela picoleza de quela sapi chelo chauterio defero re
tificha ogni cò plesion de còpoxicione del membro. Remouesta laesc
hara del chauterio cò chosè mòdificatiue fia icharnato loluogo esalda
ro equesto apocho apoch azo chel nò ge uegna p alchuno modo senest
ro p la subita efeteuole cò sollidacion seuera mente lafistola tata iosso
nodoxo ifeltrada fia lafada lasoa chura chele meio epiu laudeuele. Sa
piando chelo medego nò cò siegue honre niguadagno de questa chura

p longezza dela chura nō laudeuele p lo piu ilofine feuera mente tute uo
ra itrametere ilachura foa fasicomo odito ila nodoxa aceto che tu non
die alargare lapiaga cō loraxoro euer fero sicomo edito per lauolucio
deli nerui dele artarie edele uene lequal el nō puo shciuar sapiando che
per lo taiar dequesti membri se guasta la forma almouimēto dal memb
ro. Madapuo sia fata mōdificacioē creftauracioē cō poluere cōguēti
eremocion deloffo esia fato chaunterio cituto sicomo edito desopra fia
speso purgato cō pirole feride ouer cō pirole de eleboro dite inlocapito
lo dele croste e chancri caltre cosse con ladechucione fata dequelo mede
mo sapiādo che questa purgacion fata spesso dequeste cose molto zuo
ua iquesto chaxo uno bono eutele remedio itute lesistole chusi cō pia
ga uulcerada nuoua como ilcluogo piu basso tira lasistola desopra &
anticha equesta ezeneral euniuersa raxon ila fistola

C. LVII DEL CHANCR O CORVPCIONE OVER MORTIFICACIONE E ER pestino' izafchadū membro

L Ochācro sic una pustima dura che nase damelenchonia ouer da
umor reduto damelinchonia per la adustione cō gregado al chāc
ro iuno luogo imodo decexere elcomenza aparete ilologo cō durezza e
halore eacresce cōtinua mente apocho apocho cō multiplicacione dela
durezza ede chalda ele radixe loe sono leuene circūda quello pine disan
gue melinconico enale lamazor parte ilemane eiluogi glāduloxi sotoli
schai eilelaxine cōmeluogi canatura che quanto piu la si palpada efrega
da etocada lafoa durezza malicia echalore se achrese piu echuliebono
che la non fia tocada masia lafada senza molestia ouer fotocada lezier
mente lacorupcione uera mente deuien ouero erpestiomenus senpre se
fa de colora adusta uenenoxa laquale stando cazuda ilo membro nō ce
la cō lafoa aguzitade euenenoxitade deroxegare eandare roxegādo de
fina chelo elguasta emortificalo ora chel nō sia retificado da beneficio
diuino ouer medicinale echiamase dali laici per lomodo del suo roxeg
are edel sun andare iāci laua ouer erixipila deerpete per che laerixipila
nō ua iāci ni nō sechaza ifin alprofundo del membro lonon ilapele qua
xi epocho ilacharne loerpetes sechaza ifin aloso eifin al profundo delo

32

membro ma loe una medema chura lachura delchancro p nifuno modo
nō sechura lochancro dechuracione perfeta se tuto lo membro inloquale
ello enō fitaiado uia cō tuta la infirmitade elaso radixe dela qual nui
auemo fato mencione cō zo fia chel non seposa schauar nireforemar no
ma per questa uia niente demen lasoa malicia sepo refrenar eschauare
cō chura deleni molle bladiete laquale sefa cusi uxa dieta tēperada eui
no adequado eguardale datute cose salffe eaguze emelanchoniche ele
gumi eformaio esia purgado cō pirole fetide ede eleboro esimele mēte
fate ilo chapitolo dechanerene ouer cō dechucione fata dequele mede
me cose fia onto loluogo cō oio roxado atorno atorno tochando loluo
go cōuna pena onta iquelo medemo oio bolo armenicho poluerizato
emesedato cō oio roxado ouer cō ogueto loqual sefa chusi. ℞. oio rox
ado. ʒ. iiii. cera. ʒ. ii. fia descholada lacera edisolta cō loio esiage azo
nto quando losera sfredido. ʒ. ʒ. decāfora poluerizada. ʒ. i. deceroxa
lauada. ʒ. ʒ. deaqua roxada ecō questo ogueto serepreme losuo ādam
ēto malicia eferuor lachura delo erpete e chel māza chosse frigide eche
elbeua aqua pura ilaqual fia ifuxa alguna cossa demolena depā emā
za sugo dorzo elatuge eporcelane ezuche selsara debelle māza carne d
epolastri ede caureto cōdite cōaxedo eagresta fia speffo purgado cōdeh
ucione epirolle fetide epirolle fate ilocapitulo dele pustole negre ilafaca
decolora adusta fia chauterizato lologo sel poeser liche tuta laparte gu
asta fia cōprexa delichauterii metādo efermādo lochauterto tra lapar
te guasta efana porauesse ben eciā dio remouer lacosso corota cō algu
no choro uiuo malocauterio emcio eplu nobele iquesto caxo suxo lol
ogo sano cercha loitermo meti oio roxado mesedado cōbolo armenico
cā alguna cossa deaxedo sapiādo che locauterio cō questo repreme lama
licia soa enōuale piu altra fia lauādo loluogo coropto dofiade aldi con
axedo forte caldo edapolalauaciō fia metudo suxo lacarne ofexa mor
tificada coropta loqual sefa cusi ℞. miel. l. ʒ. rosso duouo. iiii. crudi ef
arina dorzo. l. ʒ. fia meledade tute queste cosse isieme ede questo fia d
estexo snxo una peca emetuda suxo lologo coroto edapo doddi fiaazō
to iquestecosse. ʒ. iiii. depoluerē demira esirafatomior mondificacione
plalauaxone deloaxedo eplometer deloipiafsto fia icarnado esaldado
se lamōdificacione nō sefese bene pla ederencia delacharne corota'ala

carne sana legura mēte fia remouesto cō loraxoro lo corpo ifina lolugo
fano epurificado loluogo daogni malicia cōpiafiro predito equādo s
ara mōdificado loluogo dapuo fia proceduto sicomo auēo ditō defora

C.LVIII DE LO CARBONCOLO E ANTRACE

Lo carboncolo & antrace sono de una medema specia enon adiferē
cia senon segondo la cixione e remissione e parte dela disposicōe
dela soa materia e parte dela soa lexione il membro sapiano che case
haduna de queste posteme senpre lefa de materia colericha nō adusta ue
nenoxa ouer de sangue reduto ad altra disposicione p uia de adustione
Ma ila antrace e bono como none adustione non uiene nodoxitate
molto piu acrisuta cha il carboncolo e guasta piu lo membro e piu altera
tuto lo corpo e guasta piu lauata chal carboncolo e sapi chelo carboncolo
senpre ua ianci alo antrace izeneraciō. Segni del carboncolo sono roseza
cōcitrinitade ouer solchitade e agucitade de forma dela پوستيما e uelo
citade dela soa natiuitade cōfueura edolore il antrace sono quelli medemi
segni itensi e sono algune uesicolette cercha la somitate dela پوستيما si
como se fuogo a uese tocado loluogo molte fiade apate negreza ouer ue
rdeza cercha labocha del antrace & elenza dolore e quello e segno de mo
rtificacion delo membro il quale e lo e & calefiade uomito cō lo antrace
e sinchopa la qual se chiama dalilaci & e segno de morte emolte fiade fit
ato senza uomito e sinchopa elenza uer deza e negreza ila somita soa &
alora lo antrace ne chusi malicioxa. Ancora il antrace nō se multiplica
la marza como il carboncolo. Ma il antrace limēbri simplici delo logo
imortife emortificha il carboncolo nō chusi. Ma uiene marza biā
cha la qual setira uia dali membri simplici cōsupfluita muchoxa imodo
despoia denerui e de uene e fido che la radice dela ifirma il antrace let
ra uia la sustācia delo mēbro cō la qual se guasta la forma del membro e la
cōposicōe soa tudie e ciādio sauer chela پوستيما zoe lātrace ialguni lu
ogi per natura de quello logo emortale sicomo e il amela aprouo ladi
tanestro foto lischai il elaxine e il achura de tranbe per raxō del picipio
e special mente quādo lātrace anchora none peruegnuda dalincōpe iau
omito & anegreza ouer uerdeza cercha la soa sumitade e che lo fia flobō

39

tomado quando alo principio loapare ilocontrario dela parte ofexa ouer
fia uentoxado eno fia fato dapuo lasoa cofermaxo lapiando che per
questo se sparzeraue lauentoxidade per lo corpo efirauo fato lexiõ uniu
ersal mapuofe fare laltro di sela uirtu sera forte efiera coueniente laflob
otomia dequela medema parte emolto utele ancora fiafato uno criste
ro lenitiuo iloprincipio eitrabe leifirmitade ereceue detordi itredi. 3. ii
desitropo loqual sefa chusi coaqua deprugne special mente quello che a
lantrace .x. polipodio. 3. i. sena ciochorea gro porcin epitimo chuscu
ta. añ. 3. 3. eleboronegro. 3. ii. mirabolani deidia. 3. i. prugne seche p
numero. x. fia pestade tute queste cosse agroso modo ebolide i: l. vi. o
uer. iiii. deaqua esia consumada lamitade uero e che lasena elo epitimo
fimetudo ala fine deladechucione azo che lauertu soanoseresolua fiaco
lado tuto questo eiquela coladura fia metudo. l. 3. decucharo cãchora
fia tornado alfogo ebolido alquãto ecolado esia dado sicomo edito ef
iage dato. 3. i. depoluerelaqual sefachusi. .x. 3. desitropo roxado. 3. iii
deaqua deprugne. .x. bedelio. sarapino. armoniago. opoponago. semẽ
za dechuschuta polpadecolo quitida aloe. epitimo. añ. 3. i. sehamonia
3. iii. cinamomo spiga chroco castor añ. 3. i. euforbio 3. 3. fia pestade etri
idade eicorporade cosugodeporo esia fato madaliõ cteseruado p uxo
Maquesta poluere nõfic dato sonõ aforte homo erobusto esiametudo
soura lochuore seloãtrec nõ sera sulamamela iplastro fatocusi. .x. adali
bianchi erosi 3. ii. ruoxerosse 3. iii. cãfora 3. iii. farina dorzo l. 3. fiano
molto ben poluerizade eicorporade coaqua roxada esia bagnado loin
piaastro coaxedo deuino seueramente loantrace sera sulamamela fia me
tudo ilaparte dedredo sulaspina icontrario dela ifermitade azo chelfia
cofortado lochuor elanatura confortã chaza lamateria alapartede fuora
cerchia lologo ifermo acochel seaueda losuo adar inãci fia õto cooio ro
xado mesedado coboloarmenico caquaroxada calqãto deaxedo ede
cãfora lologo ueramẽte delaifermitade amaturaciõ fiatato quest
o. .x. prugne senauro 3. 3. fia pestado emesedado comiel e farina defen gr
ego edelino uno altro plusforte. .x. arsinico 3. 3. tremẽrina 3. iii. fia delẽ
guade queste cosse aluogo colade eicorporade colefopradite cose iloãt
race ueramẽte anãci chequesto se gemeta fiage dato dapuo lapurgaxõ
3. 3. deturiaga cositropo roxada aqua fredda meliada coaqua roxada e

fia scharpelado loluogo ifermo elauado cō aqua chalda azo chelo sang
ue nō zele iloluogo etia destilado suxo locolmo delo antrace una cand
ela deceta apresa ouer fia bruxado ouer chauterizado loluogo cō oio
choto cera etremētina mestihada isieme etia chalda sichel bruxa quādo
elle mete suxo loluogo ladieta loa fia molena depān lauada iaqua ouer
fugo defara ouer dorzo cō uino depome granade ouer manza latuge ep
ocenage cōdite conaxedo elessara debelle manzi charne depolastri ouer
dechauureto lessa cōerbe cōdite cōaxedo ouer agresta dele sopra dite er
be lafoa beuanda fia uino depome granade ouer agresta cō quatro cho
tanti daqua freda ouer uino azerbo cō aqua cotanto de aqua freda fata
lamondifichacione dela marza edela charne fia icharnado loluogo da
ldado sicomo edito ilaltra atēdi tute leōzioē eīpiastri liquali fifati cere
ha loluogo cōfortādolo chuoīr elemōdicacioē cōlūropi ecō cristiri cōtin
uage tāto perfi che tuti lirei acidētifera p feta mēte aichiladi etolti uia

C. LVIII DELA VIRIDITADE ENEGREZA che adeuien in zafchadun membro de perchufione

Q Vesta ifirmitade adeuien daumor eda sangue che core aloluogo
quando lo non se apostiema etosto se resolue. Ma romā iloluogo
caltera el calore del membro segondo lafoa esencia in prima sela uirtu
el etade locōporta fia fato flobotomia ilo cōtrario dala parte lexa ouer
schiarifichacion conuentoxe equesto el primo di calpiui el segondo epoi
non se faza piui hora chel non fosse molto decharnoza umiditade fia
īpiastrato loluogo cōpiastro loqual se chufi .℞. solfere. ℥. i. alume zu
charina cetoxa .añ. ℥. i. ℥. oio de chamamila. ℥. iiii. cera. ℥. iiii. fia disol
ta ediloluta lacera cō oio como loio etolto zoxo dal fuoga equando el
schomenzera alferdirse fia incorporade cō esse poluere dele altre chose e
quando el fera fata la incorporacion fia azonto ala fine alguna chosa dax
eto etia epitimado loluogo lanote elodi edequesto ogno di auanti chel
semeta longuento etia lauado loluogo dofiade cō aqua chalda p ato lo
qual se fa chufi .℞. icenlo manipolo .i. fior de chamamila ruoxe rosse
afaro bacharo .añ. manipolo .i. fia bolido queste chose iaqua ilaqual
fia alguna chosa daxedo teuera mente el non se resoluera fia chiarificato

40
loluogo poi fia proceduto conlelauaxone

C. L X DELA CONBVSTION del fuogo edelaqua edeloio

IN prima fia affredido loluogo icōtinente driedo laconbustion cō aqua freds oneuue fia onto loluogo ifina .iiii. di cō. 3. .iiii. de oio roxado populcon. 3. .ii. iliquali fia metudo bianchi .iiii. deuuoue echanfora. 3. .iiii. cerōxa lauada. 3. .i. aqua ruoxada. 3. .i. fia icorpora de tute queste cose isēbre perfeta mente fia refredado loluogo cō ne ue caqua dofiade aldi esopra zo dapuo la refredacion fia ōto loluogo cō li olii prediti mesedade cō le cose predite dapuo .iiii. di. fia fato una enzione cō ōguento loqual sefa chusi. 3. .iiii. cera. 3. .ii. fia desoluta lacera cō loio stolto uia dal fuogo epofiage azonto polue re decroxa tanto quanto basta adispisarlo fara laicorporacione fiage azonto tre bianchi deuuouo etia icorporadi cōquelo onguento uno al tro ōguento. 3. .chalcina non smorzada. 3. .i. fia lauada conaqua deue ro fredo molte fiade fiche tuta lasoa agueitate se remoua per loluare dequela fia icorporada cō 3. .iiii. deoioroxado 3. .ii. depopuleō e. 3. .iii. daquaroxada fia de stexo suxo lepece emetudo suxo lologo bruxado Losana lologo molto forte eremoue laefschara.

C. L X I. dele sudacion che sefano inlimenbri delcorpo inlotempo ch aldo quando lhomo sefadiga.

QUesta ifermitade sifata defumo cholericcho ouer sanguineo resoluudo dalamateria deleuene quādo lochaldo dela estade sera forte eche lomo sera afadigato dalguna chaxone afadigoxa espone aque llo lochalore adoura iliumori sotili subitanei edeleuene esresolue etia zealachodega esalepustole biāche'rosse ecitrine imodo desanauro' cui ē unferuor epiza echaldo grandio iloluogo. Lasoa chuta se fia ōto lologocō olio roxaddo caqua roxada calquāto deaxedo fia fato epitim acione cō sugo desolatro ouer delatuge suxo laōcione ouer cō aqua deucha seueramente lopaciente sepodeffe bagnare iaqua dedechucioned e saleger ederoxe edefior dechamamilla eiseraue molto bene edapuo el

39

bagno far laõzione eluarira tosto fia mōdificato alquãto loco po selte
pare plectorico cõ aqua de prugne ilaqual fia disoludo ʒ.ii. de amaridi
e ʒ. i. de mana la dicta soa frigida clabeuãda frigida sicomo cagresta cui
no axerbo cõ aqua freda equesto infina aquatro di

C. LXII dela formiga ilopetene gio emilare esuogo p̄sigo echura ei
petizene

LA formiga & ipetizene fífata da una medema materia flematica
talsa ouer cholera adusta ilaqual una chaldita strania aiduto
uenenoxita caguzitate legni dela formica ei petizene sono piza cardor
deloluogo calpritate echel chaze una scorza dala pele delo iuogo ilqua
al lesone la formica nõse chaza tanto ilomenbro como la ipetizene niõ
ne detanta alpreza niderãta spacioxitate niõ ochupa taoto ilomenb
ro quanto la ipetizene iloa figura ochupa loluogo soto etrando moqua
mo chola echusi soto etrãdo faalgune lineacioe che rostie ilomenbro Se
gni delmilare edel fuogop̄sigo che ilomila soa lguẽ pustole picole amodo
demio eicẽ de ebruxa loluogo emultiplicha p̄no chifate alafiadabiãche
alafuada rose equando lese ronpe malima mēte lebianche lemãda fuora
umido amodo demarza maelo eueneno aloluogo p̄sigo uera mēte sifa
te algune uelige iloluogo sicomo sangue auẽse tochado loluogo enõse
multiplicha molto iloluogo edẽtro bruxa eitendella chura dela formiga
edelinpeti gene echelo seguarda daochole aguze esalse edauino puro eu
uxa dicta umida epurgase cõ siropo ouer fia mōdificato loqual sefa
chusi. ʒ. i. tiẽna epitimo chutcuta. añ. ʒ. ʒ. eleboro negro. ʒ. ii. lcholopẽ
dria pilatro fumoster. añ. manipolo. i. polipodio. l. ʒ. fia pestade eboli
de i. l. ii. daqua ifina che loromagna p̄mitade puo fia cholado & ique
la choadura fia azonto. l. ʒ. dezucharo dapuo fia bolito alquanto da
chauo echolado calogado in uno uaxo receua lo infermo de questo. ʒ. i
ouer ii. ananti di etoiane de quatro i quatro di piu emeno segõdo la ue
rtu soa cõ aqua dedecucione de prugne. Atendi chela sena elo epitimo
tenpre semete ala fine dela decucione pzo che tosto leresolue iledecucio
ne ouer receua. ʒ. i. ʒ. de pirole fetide la sera quando elua adormire enõ
ena lequal sono fate ilochapitolo dele scrouole edurezza loro ischa fia
onto loluogo con oio de chamamila ouer con onguento loqual sefa chu

li. litragiro. 33. alo. 3. i. mira. 3. i. cera. 3. i. oio decamamila. 3. iiii
 fiafato onguento eazonto alafine delo axedo esia fato uno bagno ilo
 qual semeta. 1. 3. desolfere cō aqua dedechucion defumoster efior dech
 amamila edriedo lobagno sia fata laonzione seuera mente elnon fichu
 rado per questo fia schiarificato lolouogo siche essa sanguepuo fia fr
 egado conaxedo squaliticho edapuo lafregaxon fia onto loluogo ifin
 alafine con onguento delitragiro ese per questo nō sechura fia metudo
 suxo chantarele peste emesedade conaxedo eleuado esia scortegato lolu
 ogo edapuo lafcortegaxon fia onto loluogo con onguento deceroxa lo
 qual sefachusi. 2. oio roxado. 3. iiii cera. 3. i. sia descholada lacera cō
 loio roxado etolta uia dal fugo equando lafescomenza afredire fiage
 azonto poluere deceroxa quello che basta adinspifarlo & ala fine fiage
 azonto dobianchi deuuouo. 3. i. depoluere dechāfora lachura del mi
 lare edel fuogo perfigo echel serenza dalaparte dela dicta come dito etia
 onto loluogo conpopuleon ouer cōongueto debiacha esia churate fia
 mon dificato locorpo condechucione fata de. 3. ii. demana e. 3. i. deta
 marindi disoludi con dedecucione deprugne esera meio edapuo lamō
 difichacion fiafato uno bagno dedechucion conaqua deruoxe edemal
 fia cdecon solida minore edriede lobagno fiafata laonzione con lipre
 diti onguenti esia churada perfeta mente

C. L XIII DELA morfea. biancha .uerde .rossa. negra.

Questa infermitade aduine dadefeto de uirtu nutritiua laqual nō
 asomeia lonudimento cōlo nutrido ichalor equesto pladebelita
 che aduine ilauertu dapechado delacōplefio alterada ilologo dacaxō
 intrinica calafiada extrinica che chal dificha' ouerche ifrigida lologo
 iloqual elo apre inalbaras ueramēte quādo lififata manifesta asdridade
 chaze fuffare delologo pfregarfe denote che ladimāda dela simulaciō
 fifata pprexēcia demateria adusta laqual aduie piza iloluogo cōalper
 eza delologo. Lachura delamorfea biācha e mōdifichar locorpo cōtor
 cili deturbiti liquali sefa chusi. 2. turbiti biāchi mōdieleti poluerizadi
 3. 1. 3. zucharo cōdito 3. i. fia icorporadi isembre cōalquanto deliropo
 roxabo esia māzado mastegādolo cerchalamezanote epuo fialauada

labocha cō uino chaldo adaquado inlaroxa fiafato schiarificaciō ouer
 flobotomia inlanegra fia mondado locorpo conpirole fetide ouer con
 decenciou dita inlocapitolo dela inpetizene inalbaraf ecianadio fia fato
 purgacion mondificacion conquiste medeme pirole cōquela medema
 decucion perraxon deloluogo lachura quaxi intuito euna medema per
 che loluogo nō nabexogno noma dealguna retificacione fiafregado in
 prima loluogo conceuola uerde eaxedo squalitico emalima mente inla
 biancha einlealtre & albaraf fia schiarificato loluogo inprima epofia fr
 egado fata lafregaxon forte conaxedo econlaceuola fia chauterizado
 loluogo coninpiastro loqual fiafato cossi. *℞.* tamarindi. *ʒ.* i. fiapestadi
 eincorporadi con. *ʒ.* i. deleuado. ealquanto deaxedo fortitimo fia met
 udo questa suxo loluogo elafado peruna hora epiu defina che loluogo
 fia uefigado. Mainlo albaraf fiage lafado piu delongo sapiando chel
 bexogua depiu forteinprention perche ele piu infissa inloluogo con pr
 exencia demateria adusta dapuo lauisigacione fia onto loluogo con on
 guento deceroxa & infine cononguento delitragiro dito inlochapitolo
 delopra fia lauado ognodi loluogo auanti laonzione conaqua dedech
 uzione defumoster decipero defior dechamamile equesta ela uia plu no
 bell alla chura de esse

C. L XIII DELA ROGNA edelapiza intuito locorpo

Questa infirmitade senpre uien daflema falla iloquale efata mo
 mente efescha fia bagnado deterzo interzo di ouer de.iiii. i. iiii. di ina
 qua dedecucion de fumoster ede fior dechamamila efia metudo inqu
 esto bagno. *℥.* i. depoluere detolfere e. *℥.* ii. deoio chomū erceua ogni ma
 tina. *ʒ.* i. *ʒ.* de siropo loqual sefa chusi con. *ʒ.* ii. de aqua dedecuciō dep
 rugne *℞.* fumoster scholopendria adiante cipero acorial chapari sena
 epitimo radixede enula zoe iola. añ. manipolo. i. fia pestade rute que
 ste chole azeto chela tena elo epitimo lequale uien sopra metude ala fi
 ne dela dechucionē fia bolide tute queste chosse in aqua p algun tenpo
 & alafine fiage zonto lasena elo epitimo efia colado einquela coladura
 fiage azoto zucharo ilidilichadielinōdelicadifiametudo miel inlogo d
 ezcaro & aora fia tornado alfuogo efia siropado edopuo chelo auera rec

euro dell'iroppo p. iiii. di ouer. viii. e sera stato bagnato ricetta. 3 1 3. dep
 irolle fetide la sera quāpo elua adormir ouerō sia mondificha cō iuroppo
 de eleboro dito ila epitizene ouer cōpirole de flemma falsa lequal se fa cusi
 & mirabolani de idia 3 1. turbiti schamonia añ 3 1. eleboro negro 3 11
 lena epitimo zēzero añ 3 3. fia fato pirole cōsugo de fumo ster ouer de
 polipodio amodo decexere la prexa soa sie 3 1 3 ouer 11. segōdo la uertu
 de la paciēte fata la purgaxō ouer mō difichaciō una ouer piu fiade segō
 do che bexognera alifermo secōdo la moltitudine ouer lōgeca de la rognā
 ouer uetoxacione cōle culse ile spale ouer ilenadege el dosto cōplide tute
 queste cosse fia oōto lologo cō oōguēto loqual se fachu si & litragiro mira
 aloē añ 3 3. cera 3 11. oiode chamamila 3 111. fia desoluda la cera cō oio
 etolta uia dal fuogo quādo lo sera afredado sia incorporado cō le pouere
 de le altre cosse e fiage azōto ala fine alquāto de axedo cō le uuoifāt piu for
 te oōguēto mete ilogo de oio de chamamila oio laurino enō gemeter cera
 e azōzige ifine i questo oōguēto 3 3. ddarzēto uiuo smorcado cō saliuo
 ouer struto cō una peca i questo oōguēto uno altro. & fumo ster uerdema
 nipolo .i. radixe de cōla .i. fiapēstade ebolide i 1. de oio esia i questo
 oio 3 11. de olfere trado e 3 3. de farina de fēgrego esia metudo cō quello
 medemo oio cera aloē mira litragiro alquāto de axedo fia fato oōguēto
 de loqual fia oōto liluogi pluofexi isolamētre e ehufi fira churado. uno al
 tro aquelo medemo. & oio de mastici tremētina. 3 .1. fia meledadi ifi
 cne e de questo fia fato una onzione & e merauicioxo i questo chaxo.

C. L X V. dela ifeione suxo liuermi zeneradi foto la codega canome
 infermita bouina.

Questa infermita se pre fiafata de materia corota emarza laqual sed
 ellegua de le uene euachuita de mēbri. Li segni sono ādare foto placode
 ga dalogo alogo como serpēte che semouesse foto la codega & e corrupci
 one cōputrifaciō de lologo adōcha quādo lo medego se sera auezudo de
 questo atēda a soapōssa ala curaciō azochela nō semultiplicha iloluogo
 esia fata corrupciō ilomēbro ouer ilocorpo i prima fia fata flobotomia
 selaueru el aetade locō porta loterzodi da puo la flobotomia selochoorpo
 sera platurario fia purgado cōpirole fetide guadase da charne eda uino
 p. iiii. ouer iiii. di da puo la purgaxō uegna alologo cōloraxo ro el fendal

rtira fuora lomazzo elnerui eipla lapiaga cõalume zucharina caloe ca
lquãto deaxedo puo fia mōdificato lologo cõ onguẽto deli apostolli
ouer uerde Fata lamōdificacione fia i charnado elaldado Seueramẽte
lopaciẽte nõuora soffrir lafacion tia bruxado lologo cõtataridi caxedo
ouer cõsaone caloe mesedadi isieme ouer cõoio ecera etremẽtina meled
adi esia metuda questa mestura suxo loluogo tuto fia bruxado ifialp
rofondo con delradichacion deluermo edelachoffa marca con limond
ifichatiui caltre choffe lichomo edito desopra .

C. L. XVI. dela ifecione soua lauẽtoxitade efumo cheua demẽbro
inmembro .

Questa ifermitade sepre sefa' demateria uenenoxa dalaqual selie-
ua fumoxitade ouer uentoxitade checore ali mẽbri lisegni sono
de anbulacione che core amodo deuento damẽbro amebro edolore i
tolerabele pla agucita delfumo uenenoxo eardor grãde efura echalor
iloluogo inloqual persevera lofumo . Como elmedego cognole questo
plisegni i prima .liga lomenbro ilaparte desoua edesoto liche lofumo
ouer loueto secõpreda trado ligadure inquel mezo fifata una lsefura
cõ loraxuro esia trato fuora elfumo fia iplido lologo cõaloe eboloarm
eni cho coioroxado calquãto deaxedo mesedado ilẽbre dapuo .iii. di
ouer iiii fia i charnado lologo elaldado eguardate questidi dacoffe ag
uce etropo chalde fia mōdificado cõdechucione fata ilo chapitulo de
la ipetizene & auãti che fia fata lalsefura conloraxuro lultimo emeio
chese possa fare chaxo dapuo chel uapor ouer fumo ecõprexo traledo
ligadure echauterizar lologo ifina alprofondo cõchauterio põtãl ouer
cortelar eprocieder auãti cõcristier emōdificaciõ deitãstini chelono ue
xini auanti che tiãfato lochauterio ouer lalsefura fato lochauterio fia
remouesto laffchara cõbotiro ouer sonza ifina a .iiii. di põi alafin fia i
charnado lologo . Atendi chelamōdificacione chesefa demateria itri
ficha i hogne ifermitade emolto utile ecõueniẽte enecelaria pnrche lau
ertu ouer lactade ouer lapaura non loinpaza .

QVIFENJSE ELPRIMO LIBERO ESCOMEN
CA ELSECONDO .

- C. i. del chazere edela p chiusio delatesta lēza piaga cōrotura delosso
 C. ii. del chazere ep chusion dela testa cōpiaga fata despada esimele cose
 cōrotura delosso esenza edela soa chura
 C. iii. dela piaga chefifata inlonaxo einla faza conspada esaita esimelle
 cose edel modo dela churacion soa
 C. iiii. dela piaga insustancia delochio consaeta ouer conalguna chossa
 che ofenda einpiagi laonzōtura elacornea edela soa chura
 C. v. dela piaga inlocholo conspada esimele cose esaita emodo decuraci
 one dequela etrazere fuora lafata del chollo
 C. vi. dela piaga inlorechia ezercha larechia conspada ecortello esaita
 esimele del modo detrazerlo fuora edela churacion soa
 C. vii. dela piaga inlagola elesoe parte conspada ouer cortello esaita esi
 mele emodo detrazerla fuora echura
 C. viii. delapiaga ilaspala cōspada esaita esimele edetrazerla fuora eura
 C. viiii. dela piaga inoadiutorio ouer spala conspada esaita esimelle
 edel modo detrazerla fuora elsoa chura
 C. x. dela piaga inlogomido conspada saeta esimelle elmodo detrazela
 fuora elsoa chura
 C. xi. dela piaga inlarafeta delaman conspada esaita esimele edel mo
 do detrazerla fuora elsoa chura
 C. xii. dela piaga penetrante enon penetrante inlopeto elochasso con
 spada ecortello esaita esimele elmodo detrazerla fuora elsoa chura
 C. xiii. dela piaga penetrante enon penetrante ilodosso elaspina con
 spada esimele edetrazerla fuora lafata echura dela soapiaga
 C. xiiii. dela piaga penetrante enon penetrante ilabochia delostomago
 con fata espada esimele edelsoa chura
 C. xv. dela piaga ilouentre dalostomago izoxo ifin alpetenegro penet
 rante enō penetrante conspiaga deli itestini esenza piaga fata cōspada
 esimele esaita edetrazerla fuora elsoa chura
 C. xvi. dela piaga ilopetenegro elaxena eparte aiacente cōspada alaso
 C. xvii. dela piaga ilancha cōspada esaita esimele chose emodo delaso
 chura edetrazerla fuora
 C. xviii. dela piaga inlahosa conspada esaita esimele elmodo detrazer
 la fuora elsoa chura

- C. xviii. dela piaga ilozenochio cōspada esaita esimele el modo detrazerla fuora edela soa chura
 C. xx. dela ganba ìpiagada cōspada esaita esimele el modo detrazerla fuora ela soa chura
 C. xxi. dela piaga ilarafeta delaman ouer nodo dela chauechia del pe cōspada esimele esaita ela soa chura
 C. xxii. dela piaga iloperene delpe cōspada esaita esimele edel modo detrazerla fuora edela soa chura
 C. xxiii. dela pontura del membro iza schadun membro delpina ouer ago ouer altra chossa dequela zeneracion ela soa chura
 C. xxiiii. dela morsura delchā ouer dealtro animal edela soa chura
 C. xxv. deli flagelati ebatudi edeli brazi stexi concorda esimele chura
 C. xxvi. dela chaxon laquale inpaza asaldare la piaga euulcera

C. I. DELA CHAZVDA EFERIK DETESTA SENZA PIAGA CON ROTVRA DFLOSODEl chao

Q Vando alguno siferido inlatasta cōpieta ouer baston ouer lime lle ouer fiure ouer chaze cōlatasta suxo piera ouer altra chossa enon seronpe lacodega ouer lapele deouien almedigo considerat teloso delchao eroto o non. Selosso eroto lilegni sono uomito sicomopare ì la hora delchazere edela pchuffion negreza deochi etufcedine cercha quelli conalguna conchautita eroseza delochio edele uene antecedente euertizene elchotomia sapiando chelo stomego secontegna conlocelbro amezante uno neruo grando equesto sefa ìla anotomia ìhogni lexion dechao emafima mente quando elsi ofexo elcelebro subita mente daforte perchusion seindebelita elstomego & aconpazione alcelebro perla afinita epla debilita nonpo elstomego retignire mageta fuora esitato uomito siforte lexion delchao cōschotomia esignificha elmale segno edequesta medema chaxon paruno ueneno perche elsignificha parali xi chedebia uignire ouer spaxemo ouer ultima mente lamorte equesto echomun segno zoe rigore ìtute lepiage delinerui emafima mente deli nobilli chequando elmedego sachel sia andato inanci inlepiage deque sti nerui unai feura forte significha essere stato noximento ìlinerui eili

luogi nobeli e debilitade ani pocho sono ouer uigilie e feure infra tredi
eselo operador pettochar non puo de questo iuestigar sel fara uxo itale
choffe p questi legni lomedego pora ferma mente zudegar dela lexion
delosso edeli panicholli del cerebro quando uera mente alguno de questi
non gesera ouer lamazor parte de est el pora dreta mente lauere che loso
none ofexo. In la dura mare in lapia mare in alguni deli panicholli del
cervello atendi questo zeneral amistramento che quando alguno fiose
xo in latesta con spada maza ferida o altra chosa sela lexion sera granda
p questo lasse conuertira a paraxia ouer die conuertire che quando la le
xion sera in la parte destra la paraxia si fara in la sinistra echusi p contra
rio la chura uera mente selo sera lexo ouer non a deso al principio in la
prima uixitacione fuidati lichaueli con aqua chalda coio roxado i
lo i uerno el in state con oio roxado caqua freds puosia radudi uia con
lo raxuro si ando stato roxato in prima con forfexe da puo si afata flob
otomia dela uena cefalicha delaman contraria dela parte lexa ora chela
uertu elacta non contradiga ouer uentoxacione in el pale con le cufse es
ia fato chel uada ognudi del corpo p alguno modo emasima mēte p che
restier lo qual sefa chusi. ℞. l. i. de echucioe de aqua demalua ede bleda
coio chomun. ℥. iiii. miel. ℥. ii. sal. ℥. ℥. siamese dade tute queste choffe
in seme ecolade esia metudo teuedo sapiando che questo christero alien
ia el stomacho etraze el fumo el materia ala parte del oto & el ultimo bē
in schiuare dela postema chalda in lologo lexo in lo cerebro polaflobo
tomia ouer lo christier auanti ouer da puo sia fato secondo che al mede
go aparera meo selosso sera lexo sia taiada la codega secondo figura tri
angulata larga sicche tuta la lexion del carneo se ueza p feta mente esia in
pida la piaga de ogni ladi con peze sicche li lauri dela piaga se reuerse cōsto
pe epiumazoli bagnadi in chiara de uouo al prima uixitacion puo cō
rosso de uouo sapiando chel none pizor cossa in la rotura delosso in la
piaga del cauo calfredo esel bexognase constrenzer lo sangue p che el fose
trada alguna uena meti con lo rosso del uouo coio roxado poluere laq
ual sefa cusi. ℞. mumia bolo armenico alume zucarina draganti. añ. ℥.
℥. fia tute poluerizade uno altro piu torte lo qual sefa chsi. ℞. zesso. ℥.
i. mumia tela deragno poluere negra chele troua i bocha del forno bolo
armenico draganti. añ. ℥. ℥. tute queste cose sia poluerizate e criuelate

es queste cofse non abastase meti la poluere colobiancho deluouo in
oio deoio echuli se restenzerà el sangue etia ligade lestrimitade etia me
tudo una uentoxa granda sopra lo figado senza taiare queste cofse etia
an dio restenzerà lo sangue col cofse predire la segunda uixitacion col
dera lo medego ueramente la rotura delosso se ela e ochulta o manifesta
se ela e ochulta meti suxo la rotura engiostro equando el sera stato uo
cho remouilo con una peza dalaparte desopra delosso delcarneo fia in
premudo lo engiostro ilalfesura oculta echuli per questa uia lo ochulto
se manifesta quando uera mente tu sera certo dela rotura delcarneo
ouer ochulta ouer manifesta ete conuien considerar deremouet lo se
gnando la natura ouer figura delo infermo edela lexion delcarneo edela
forteza edela debilita delo infermo elanatura delologo lexo i prima leg
onda la natura ouer figura dela lexion delcarneo azo che telcarneo pla
loa lexion fara frachado sicche el frache el cerebro non sera partido loca
rneo frachado dale circonferencie ein la seperacione loa ouer ellara intra
do soto lolo sano ouer non & anchora mo euero la rotura ouer serarun
al ouer lineal ochulta ouer lineal manifesta ouer somi circular se uera m
ente la rotura delcarneo seralinear ochulta e serate manifesta plo egistro
licomo odito desopra schiua lacomifura iloraspare del carneo coli istr
umenti del ferro & allora delo raspare ele bon che tu stropi lerechie delo i
fermo colpbanbaxo azo chel non abia paura plo son del raspare que
sto tupoi meio epiu segura adoperare con raspadori & altri istrumenti
Se uera me te la rotura delcarneo sera lineal ochulta ouer manifesta no
te bexogna alguna cofsa se non procedere col leuador eraspador ilalf
sura manifesta ouer oculta alargado la ifin al profundo toiado uia del
carneo da itranbi liladi ifin aladura mater ila ochulta procedi pquelo
medemo modo sela penetra ifin ala dura mater cola alargaxone adop
erando coli istrumenti ifin alafine se uera mente lo carneo sera frachado
dale circonferencie remouila parte frachada lauorando ila circonferencia de
lo sano pforando ifin al profundo sicche lieui suxo quel che e frachado
ouer tuorlo uia secondo che meio te parera se uera mente lo carneo sera
frachado e separa dodale circonferencie aforzate detuor uia alguna cofsa
del carneo sano ede molifichare lo frachado con oio roxado sicche per tu
or uia del carneo e per molifichacion uel mente esenza dolore esenza

distensione euulceracione dele miringe edeli nerui che per la parte fracha
da sepola trazer fuora quando la sera mondifichada umel mente esoaue
mente senza dolore epuo fira fato sicomo nui diremo seuera mente la pa
rte frachada sera mazor che la rotura remoui delo sano tanto chel tra
pano ecoltraspadoro ehel se posta remouer quella parte frachada dapuo
lamolificacion con loio roxado umel esoaue mente maila remocion delo
charneo lexo tudie considerare la debelita elaforteza delo ifermo uerbi
gracia cheselo ifermo sera debele como fantolin ouer decrepito tudie pr
ociedere ila operacion toa chol trapano ouer raxoro escharnacioe umel
mente esoaue mente equelo chetufa iloforte erobusto tudie fare i questi
i.iii. succelua mente ouer iuno ditudie atedere chemolte setu considerara
ben ilicharnei deli fantolini tupora rembuer la lexion con oio roxado
mesedado con miel roxado sula rotura del charneo ouer ameterere co quel
una foia de uerze ezereha la piaga oio roxado mesedado cobolo armeni
cho etuto questo aduuen platenerita omalicia del charneo ilifantolini
cialguni homeni debeli zerta mente ila remocion del charneo lexo die co
siderar la natura zoe la conpoxicion delologo ofexo uerbi gracia sela ro
tura sera continuada con la zontura delatesta ouer sera apreso la zontura
ela emolto timoraxa sapiando che plezonture uien linerui ciuili de cele
bro edali panicoli plalexione deli quali locelebro epanicolo receueno al
terzeion edolor equesto uien con lapustema de celebro edeli panicoli co
econ questo chaxo demorte onde selalexion sera apreso la zontura ouer
in la zontura pernifuno modo non profumere ila remocion del charneo
lexo aprosimar alazontura con istrumento defero ma adopera ilofano
continuande con lolexo loquale cilazontura macon molificacione econ
fortacione dite delo pra aforzate detremouer lolexo sapiando chelo cip
osibele operat con istrumenti defero ilazontura che el non se ofenda lin
eru echel non setaia li panicholi ouer leligaxon plequal lezonture delea
rneo seliga adin seme elieguete ilocelebro & iladura mare epia mare quel
che edito delopra zoe postieme emorte toltouia ituto ouer iparte loso ifie
ala dura mare tuo peze delino eben monde ebagnale ioio roxado emiel
roxado meledadi isebre emetile segodo la misura e figura debita traloto
dele charneo eladura mare umel mente esoaue mente mete una peza sopra
laltre itato chel buxo del charneo sia ipido dequele peze epocopimazoli

in molti luogi in quello medemo oio emielle inpi lapiaga dela chodega
che esopra locharneo equando elsera in pida lapiaga conzila con oi oro
xado ebolo armenicho mescedadi inle circunstance epo abi stope bagn
ade in aqua estruchande .iii. ouer .iiii. grande legondo laforma ouer fi
gura delapiaga emetile luxo quela piga couerzandola daogni parte ep
oi liga lologo conuna bida equando la sera ligada meti unapele deagn
elo sula binda catendi chel none niente pizor niche chusi tosto leda ele
lebro como laiere loiuerno elastade adoncha per suma medecina gua
rdalo dala iere erhoneo eböchelo iuerno loifermo siamudato nna fiada
aldi edeistadedo masimamete qãdo elsera forte ouerquãdo elsera calid
itadeolacre elmodoueramete dechurar dapte delemedexine praxõ deli
tẽpidele ifirmita edapte deladieta equesta i prima quãdo tu uignera al
oifermo toltouia lipeli fiafata una onzione cõoio roxado chaldo inqu
elo medemo di dapuo laflobotomia fia fata icixione dela codega lico
mo odito desopra ouer setu temera dela rotura fia taiada lacodega seg
ondo elmodo sicomo edito elafigura dita esia ipida lapiaga cõpiuma
coli legondo chete parera uera mente elie meio elrosso chal bianco se
tu nõtemi delflussio del sangue puo fia fata õzion debolo armenico co
io roxada esia fata onzion dal comenzamento dela icixione ifin alap
feta icharnacion sapiando chel none niẽte che chusi defenda ele cerebro
ela testa dala postrema chalida dapuo laflobotomia como laonzion &
eciandio el cristier ouer lalargeza del uentre queste tre cosse sono molto
utile ilaifirmita delchauo ouero necessario dal principio fin ala fine cal
meno defin chetu sera seguro dela postrema sapiando chela uegnuda
dela postrema chalida ilapiaga fia lache lenoia etimoroxa emortale in
molti sapi che pquesto õguento delmiel roxado ede oio roxado cõ fo
rta molto loluogo etira ogni negreza dela dura mare elupfluitade ele
la negreza non seremouera ele segno demorte necessaria mente cõzo fia
lauenga da mortifichacioẽ deloluogo lobagnar uera mente de lepeze
iloio roxado emiel roxado lequale peze temete tra locharneo ela dura
mare sedie fardaldi chele tuoluia lossio iparte ouerituto ifinalaicarnaci
one dela dura mare chol charneo calora el medego diedo questa icarna
cioẽ dieconmezare ametere poluere chapitale icharnatiua ecõfortatiua
laqual sefa chusi .R. icenso noxe decipreso mirtili mira ciperõ .añ. 3. 3

farina de orzo. 3. i. fia fatto de tute queste chosse poluere e criuelade loqu
ale dexeuel mente fia metudo conpiumazoli ouer stope bagnade iuino
de pian loiuerno chaldo ela istade freddo fia ben premudo le stope delige
te mente una altra poluere. &. mumia icenso draganti goma rabica. añ
3. i. sangue de drago mirtilli farina de orzo. añ. 3. ii. fia fatto poluere cri
uelade essepo ecian dio de questo far onguento icarnatiuio & alora bix
ogna chel ge sia oio raxina cera segondo proporcione uerbi gracia i. l. i
de oio a far onguento persi de zafhadun dele poluere sopra dite persi te
rechiede 3. i. 3. decera. 3. iii. de raxina equando le de soluta laccra con la
raxina coio al fuoco sia colado eiquela coladura fia metudo la poluere
dele dite chosse e fia fatto onguento ala fine fata la carnacione si age me
tudo poluere consolidatiua la qual se fa chusi. &. noxe de cipresso gale fa
rina de orzo. añ. 3. 3. sangue de drago mastici. añ. 3. ii. fia fatto poluere
ecriuelade una altra poluere. &. litragito tucia. añ. 3. 3. icenso mastici
añ. 3. ii. mumia mipetilli gala noxe de cipresso. añ. 3. iii. farina de or
zo. 3. iii. atendi questo zeneral amaisramento itute le rotture del car
co che se lacharne apare ueneno xa ouer supflua sula dura madre locarn
co se uera mente tuola uia colo onguento deli apostoli loquale faremo
ala fine ouer con onguento uerde loquale se fa chusi. &. alumie zucharina
sior derame. añ. 3. i. fia meledade tute queste cosse iseme esapi che que
la medema proporcione de questi onguenti ala charne mole del charneo
e dela dura madre sicomo e proporcione de miel roxado coio roxado mele
dadi isieme emondificacione dela negreca dela dura madre se uera me
te loferido ouer cholui che chazera sera senza rotura del charneo dapo lo
adere del chao el non gefalogo altro al principio sono flobotomie ouer
schiarificacione ouer crestier ouer onzione con oio roxado e bolo arm
enico emeter la poluere de mirtelli driedo quello tudie meter suxo lologo
lexo e sula poluere el enpiastro decera. nuoua chalda sapiando che coque
sta poluere de mirtelli tu confortera el chao el o lugo ferido e defendelo
dare ceuer del tomori e dala i faxon la dieta de quello che ala rotura ouer sia
copiaga ouer senza dal principio ifin ala fine e choli fata. El primo di
ifin. a. vii. di la istade ouer il o iuerno ouer ifin che tu fara liguto dela
postema dage lamolena del pan lauado in aqua ouer sugo de faro ouer
id orzo & oio dela tuge e de porazene co dite comand ole se uera mente lo i

fermo fosse si debile che non podele al petar ifina al dito tempo d'agecarne
dechaureto ouer depolastri chota cozucche ouer colatuge ouer pocinaie
& agresta ouer manzale conuino depome granade d'apo .vii. ouer .x. di
rezale eciã dio coquela medema charne pquelo medemomodo cõdieta
lichomo edito ifi alaperfeta icharnacione deladura madre colocarneo
& infine alasegurta delapostuma driedo la segurtae questa incharnacion
rezi loifermo cocharne dechastrado edeporcho edemoltodelipiedeque
sti animali leti erosti azocheloumor grosso euischoxo sezenera humile
ecõueniente mēte ichoxadura echaloxa ilogo delosso pfo dredo pasto
pobē māzar pere epome cote sotolacene poraue eciã dyo a questo .tē.
po māzare galine caponi faxani pnixe coxeli picoli chenõuiua iaqua
guardase dauino pfourana opera ifialapfeta icarnaciõ quaxi sapiado
cheniēte echechusi fira locaue traza lamateria alatesta ouer alocelebro
come eluino nenesuna cossa che chosi induga rechazuda edebelita del
celebro e corso deli umori alcelebro sicome fael uino sia adõcha cõtento
de aqua dedechuione dorzo ouer aqua dedechuio dezucharoroxado
uechio queste cosses cõforta laboca delstomago lequal seidebelise iogni
perchusio dechauo perloparētado che lo cololebro perloneruo che core
dalcelebro alaboca delstomago epquesta difinta de dacõpasiõ delcele
bro chore liumori alstomago fifatõ uomito seueramēte elnõse podele
dauino beua uino axerbo ouer debelle mesedado con aqua dezucharo
roxado etia laqua do atãto. Ladieta de quello chenõa larotura delcha
uo iplaga quãdo elsera pcosso ouer elsera cazudo sicomo edito ilopricip
io defina chelomedego sera seguro delapostema emalima mente. vii.
ouer .x. di puo torni alaso consuetudine

C. II. delachazuda edela perchusione delehauo conplaga conrotura
dellofso delcharneo esenza delaso chura

Q Vndo lomedego uignera aloifermo loquale eferido inlatesta
conspada ouer cõsãita etimele cossesera certo chel none lexion
ilocarneo eldie iquela iprima uixitacione remouet lipelli colerofexine
edie puo latonsura umidare elchauo cõ oioroxado mesedado con .iiii.
atãto de aqua calda loiuerno elai stade cõfreda dapuo questo diexemou

ere lipeli conloraxoto perfeta mente elia questo zeneral amaisframēto
irute lepiage delchauo inlequale letroua pilli fato questo sia onto loluo
go raxo elquale ecircha lapiaga cōoio elqual sefa ehufi. &c. oio roxado
bolo armenico. añ. 3. i. axedo. 7. i. tutofia mesedado insenbre elia cha
ldo deiuerno elo istade tredo sapiando che questo defende ogno celebros
dapostema chalida ilapiaga fia metudo lipimazoli ouer stope ouer pe
ze bagnade ioio roxado erosso deuuouo ipido loluogo depeze fia met
udo luxu loluogo dela piaga eloluogo raxo una peza grāda bagnada
ioio roxado ebolo armenicho dito desopra epo stope grande bagnade
iaqua chalda loiuerno efieda loinstade dele qual fia molto ben strucha
da fuora emetella elmedego ala fin dexente mēte efirma mente ligādo
tuto elchauo cōbinda conueniente etuto questo trate lomedego cōleloe
man soaue mente eumel mente senza dolor quanto elpora sapiādo che
questa euna dequele cosse che piu necessaria ichuraciō dela piaga che al
guna altra cossa equesto ecian dyo ebono eutele molto inschiuare dela
postema chalida chela non uegna ilomembro uulcerado pche elnone co
ssa che faza cusi corer lamateria aloluogo lexo como eldolor ecusi deb
lile lamateria elauertude epzo cōuien chel medego trate tuti limēbri so
aue mente elenza dolor quanto elpo edetal operacion siegue elmedego
fine laudeuele. In la segonda uixitacion ueramente considera elmedego
sula piaga fata conspada elimele esula debelitate delo ifermo esorteza
esula largeza estretura del corpo cheselo ifermo lera forte esera ulido po
cha sangue delapiaga fiasfata flobotomia delauena cefalicha laqual eila
man cōtraria delaparte lexa aprelo eldedo grosso delaman ouer uento
xacion ilespale elecō questo elsera stitico fiage fato uncriftier dito ilopri
mo chapitol ouer altro supoxitorrio deleuo ouer delardo ouer alguna
fiel ouer alguna cossa conueniente chel faza andar del corpo seuera me
nte elsera debile epuocho sangue sara usito perla piaga ia solamente fia
uentoxado el elhexognase supoxitorio fiage fato ecian dyo ouer selge ist
do lange alai ouer seltera forte non sia fato alguna cossa peruentoxacio
ne if obotomia. M uiloforte ouero debele senpre fachelsia largo segōdo
elentre cōcriftiero ouer supoxitorio segondo che sera meio esapi che
queste cosse sono comun e enecesarie iogni piaga dela testa ecian dyo io
gni piaga del diafragna iluxo eizoxo & ecian dyo sefalogo flobotomia

fiagefata dall'odeipiafro cōchoffe frigide cercha lapiaga fapiando che
queste cofse fate segōdo orden emodo schiua lapostema inhogni piaga
seueramēte laplaga fata cōspada ouero cortello esimele fara laragache
lapelle pēdaenōse possa p̄si acostar adalguna parte sichuxida cōfilo ice
rado dopyo esia bēfermado segōdo chemcio parera dapuo toltiua li
pelli fialafada laplaga asai auerta inlologo plubasso azo chelamarza
possa libera mēte isire delaplaga quādo lagefera zenetada sula chuxi
dura cōtinua mēte semeta poluere laqual sefacusi. & s̄ague dedrago bo
loarmenico. añ. ʒ. ʒ. fia p̄fetamēte poluerizada ilabocha delapiaga ap
ostemada fiametudo rosso deuuouo cōoio roxadofapi che ogni piaga
dapo chelapassado tredi e. iiii. loiuerno selnōsera cōrotura delcrāco nō
rechiede tralioio cōrosso duouo. Macōueniēte chetuatiēdi amōdificar
econfortar loluogo cōipiafro loqual sechuli. & miel roxado colado: ʒ
i. farina deorzo. ʒ. i. ʒ. farina defen griego. ʒ. ʒ. fia icorporade tute qu
este cofse ilenbre fia fato unaōzion cōbolo armenico cōtinua mente fia
ge azonto sugi deherbe frigide comoedelotro pianta zene esimele cole
azo chel fia schiuada lapostema chalida esia fato questo ifina chel lege
mete lecosse cōsolidatiue fata lamondificacione fia icarnada lapiaga cō
poluere icarnatiua laqual sefachusi. & icenlo mastici uetnixe. añ. ʒ. ii.
farina deorzo. ʒ. ʒ. tute queste cofse fia meledade ilenbre epefade ecri
uelade ouer cōnguento loqual sefa chuli. & raxina. ʒ. iii. cera. ʒ. i. ʒ.
poluere deicenso farina defen griego. añ. ʒ. ʒ. oio deoliua. l. i. ʒ. fia dis
oluta lacera elaraxina cōloio epoge fia azoto lepoluere esia colado esia
fato onguento esia reseruado fata lamondificaciōe fia icharnado elald
ado licomo odiro ouer fiage metudo poluere chesefa chuli. & scorce de
pome granade mumia noxe decipressio foia delengua debofsecha. añ. ʒ
ʒ. fia poluerizade ecriuelade seuera mente lapiaga fata cōspada esimele
sera cōrotura del carneo fia alargada lapiaga ouer taiada lacodega ifig
ura triangulada azoche liziet mente lomedego possa lauorare iremou
er lossio legondo latigura delalexione esegondo ladebelita delologo sic
omo odito iloprino chapitolo. Seuera mente laplaga dela testa sera fa
ta cōsaeta ouer lapasera alcarneo ouer nō. Selapala auāti chetu trazi fu
ora quela tuouia lichaueli puo larga lapiaga conloraxoro azo che lalai
ta esiafuora & azoche p̄feltracion dela faita ilimuscholi euili enerui del

acodega non setraza condificulta edolore epzo elebono loalaingar dela
codega auanti chelsetraza fuora lasacta etrata lasacta proceda lomedo
go cõslobotomia ouer cõlchiarificacion segondo che meio laparera de
ladebelita eforceza delo ifermo ocõcristero osupoxitorio ecõifuxione e
onzione eipialtro mondificatiuo sicomo odito iquesto medemo chapi
tolo seuera mente lasacta palera ifin alprofundo delcarneo cõsidera itra
zer dela laita auanti chetula trazi fuora sapiãdo chela mazot parte de
li homeni muore epquesto manca essentimento alenietade esmuore ele
adoncha bono che tolto uia lipeli che lacodega sia sfesa daogni parte se
gondo figura trlagulada tiehe lalexion del carneo apara manifesta mē
te epuo sia cõfortado loluogo cõio roxado bolo armenico onzandolo
ilecirconferecie dela parte dentro uera mente fia mondificado econfor
tado locarneo ouer loluogo che eccercha lofero cõio roxado crosso deu
uouo esia chusi lasada pundi laltro diseguento fiafata slobotomia dela
uena cefalica delaman cõtraria dela parte lexa ouer schiarificaciõ eselge
hexognale crestier siage fato cancora contuto zo siage fate lepredite on
zion econfortacion emolificacion sicomo odito desopra loterzo diuera
mente fia cõsiderada ladespoxicion delo ifermo cheselfote itanta debel
lita cheper nituno modo elnõpodese sofrir lotrazer fuora delasacta esia
ge lasada ifin alafin delauita seuera mente elo auese algun uigore ebona
mente fia remouesta cõistrumenti defero eccercha laboca fia lauorado cõ
trapano caltri istrumenti azo che lasaita setraza fuora piu liziet mente
ecõ menor dolor epmouer lochauo lomego possa trazer fuora lasaita la
piando che sela laeta setraze pforza questa cõperacion secomouera tuto
el membro esira destexe lenoringe ele materie coreta alcelebro pforza ou
ero locelebro seapostemera ouer elmutira subita mente pla ocupaciõ del
celebro dale materie subita mente eadeuien simel mente aliepopletici fa
to questo fia trato fuora lasaita liziet mente esenza difficulta conletena
ie ouer cõlidedi eadeso driedo aquelo fia ipido loluogo delcarneo lexo
cõpeze bagnade ioio roxado emiel roxado mesedado isenbre esia metu
de algune pecc tra elcarneo eladura madre azoche per mouimento del
celebro ipanicoli nonessa fuora dela rotura del carneo eper tocharse adi
nsenbre leparte aspre deloso lexo lipanicoli fia ofexi & azo cheli non se
apostemi pergrauenza etochar deloluogo duro iconsueto calpro loquale

apostemacion leraue ilotenpo cheuien chaxo demorte cercha loifermo
lia adoncha proceduto ichura delcarneo edela piaga dapuo trata lasa
ita como odito iloprmo capitulo. Ladieta soa sia chalda principio i
fina .vii. di ouer .viii. sellera debele como odito iloprmo libero zoe ca
pitolo el suo beuer limel mente lapi chelabeuanda iquesto chaxo limel
mente senpre die eler piufrigida che calida sicomo edito coaqua dedec
ucion demolena depan ouer aqua dedecucio dezucharo uechio questo
emior detute beuande pzo chelostomego eloapetito loretien piu chale
altre beuande iquesto chaxo ouer deuino depome granade ouer deaq
ua dedecucion deorzo ouer deprugne seche enon uerde pche laumidit
ade dele uerde guasta loapetito louino siadebele ouer axerbo co .iiii. at
anto deaqua dedecucion dezucharo roxado uechio el suo cibo eciadyo
iquesto chaxo sitraza afrigidate sicomo elamolena depan iaqua freda
molte siade lauada ouer sugo defato ouer dorzo ouer depocnagie oue
r delatuge ouer zuche codite comandole & agresta equesto iloprncipio
ifin altenpo delalegurtade dela postema eicharnacion deloluogo selse
ra forte seuera mente elsera debele manza charne codita cole herbe dite
iagresta euino epome granade elmel coffe como odito desopra

C. III. dela piaga fata ilonaxo cilafaza conspada esimele coffe edela
soa chura

LApiaga ilonaxo cilafaza fata conspada esimele alafiada fifata p
longeza dela faza edel naxo alafiada perampleza sela fifata seg
ondo longeza ouerlargeza alafiada elaelarga canpla alafiada elastreta
seela elarga ouer streta alafiada ela ecodoperdicio delapelle edelosso so
la ment ouer colexion enonperdicion tela piaga non sera co deperdicio
delosso nidela pele elnon fabexogno altro senio chetu continui laparte
distanto adinlenbre copiumacoli ouer cocoxedura seli piumacoli nonfo
se soficienti acoleruare leparte dite ifebre debita mēte demeno nonlafa
re lasflobotomia ouer lauetoxacioe ouer loeristero ouer losupoxitorio a
lprincipio segundo che meio teperera delo ifermo da parte dela deqali
ta edela forteca acoche per niluno modo loluogo nose apostema meti
iloluogo este ecercha lapiaga pece estope aco chel mēbro lexo non re
ceua umori dalifani eaco chel fia confortado efato forte metige ognidi

continua mente de fina chetulera seguro delapostema de una cossa laq
ual sefa chusi ibona quãtitade. &. sugo de solatro ouer demorella ouer
desenp uiua. ʒ. iii. oio roxado. ʒ. ii. bolo armenico. ʒ. ii. axedo. ʒ. ʒ.
fia mesedado adinsenbre sula piaga cõlepeze emetige dela poluere mes
edado cõrosso de uouo laqual sefa chusi. &. dragãti goma rabicha bo
lo armenico sangue de drago. añ. ʒ. ʒ. tute queste cosse fia mesedade ad
insenbre pestade ecriuelade una altrapoluere. &. farina de orzo mumia
draganti goma rabicha. añ. ʒ. ʒ. tute queste cosse fia mesedade in sãbre
pestade ecriuelade esia mesedade cõroso de uouo equesto fiafato al com
enzamento seuera mente dapuo algunidi tu ue desl chelapiaga bexogn
ase demondifichacione mondificha loluogo cõ miel roxado cõ farina de
orzo etremantina dapuo lamondifichacion icharna loluogo cõ poluere
de icenso ealafine saldalo cõ poluere de noxe decipreso ecõlalauaxon fa
ta de uin chaldo masapi chel uin chaldo molto faacostare lacharne seu
era mente cõ la piaga streta ouer fata delaita sera deperdicio delosso ad
doura cõ una cossa laqual sefa chusi azo chelacirchatrice fia piu bela. &
icenso mira. añ. ʒ. ʒ. farina de engriego. ʒ. i. raxina. ʒ. iii. cera. ʒ. i. ʒ.
oio. l. i. fiafato onguento ouer poluere laqual sefa cusi. &. icenso mast
ici mumia draganti goma rabicha. añ. ʒ. i. farina de sen griego. ʒ. i. tu
te queste cosse fia mesedade adinsenbre esiafato poluere. Enõ profume
re demeter queste cosse sula piaga senon dapuo che tu auera seruata lar
iegola dele cosse lequale sedie far iloptincipio mameti isula piaga pfin
altenpo dela icharnacione cõtinaua mente miel roxado mesedado cõro
so de uouo edapuo laicharnacione saldalo cõ poluere laqual sefa chusi
&. noxe decipreso scorze de pome granade mumia. añ. ʒ. ʒ. fia poluiriz
ade ecriuelade seuera mente la piaga fara anpla ouer segunda lãgeza cõ
sidera selge fosse teperacion deosso ouer non euera mente lenon eleperaci
on deosso fala chuxidura ela aderenza de leparte sicomo nui diremo se
uera mente losso fara seperado sichel non seacoste segundo alguna circ
onferencia ouer non se tegna cõ losso sano ialguno luogo tuolo uia epuo
chuxi la piaga esa che la parte distante seachoste ferma mente seuera me
nte losso seperado letignera cõ losso sano sichel non siaseperado dahogni
circostancia strenzi quelloosso cõ la chuxidura cõ piuzoli eistrumeti
ebinde chelromagna ilolu luogo selte parera poder esere el el non fosse po

libele tuo uia quello offa defina che lapiaga sia fresca peche tuifestara
mancho loifermo cheferul gelafera palgun tempo epuo sera denecesso
detuorlo uia peche tuifara dolor aloifermo denuoua piaga che non ges
era fato al principio pzo che lanatura palguno tempo iera reposada so
pra de esso echuli danuoua piaga plaremocion deloisto loidegnera lap
iaga equesto lara caxon depiu longa ifirmitade edemala saldadura at
endi questo zeneral amastramento legondo chefar sedie ihogni memb
ro ipiagado chelo richiede pforma eptigura. Inprima che hogni cux
idura fifata mior epiu dureuole cõtilo simplu ouer dopio cha cõtedaau
egna chelafeda sia sotile edenobele iustancia chal filo perche elfilo ede
menor edepiutarda icixion edemazor durabelitade eiperzo edemen
or doloresegondo co elfi eleto ihogni chuxidura depiaga anche sedie
far cõago datte chantoni iperzo chel pasa piunobele elizier mente elm
embro terza mente tudie cõsiderar elmodo decuxire peche lapiaga ficu
xida daalgun como cuxelipilizaru lepele equesta cuxidura epiubela cic
harrizazione fie ecian dyo fata cõgropo ecõgropaxone eiquesta cuxid
ura serelolueelfilo ilaprima gropaxon defia de eilafegonda una fiada
azochel romagna elgropo piuforte clafare trauno gropado elaltro alg
una distancia fiatafa ecia dyo cuxidura permerer piuzozoli edelebide
fia chuxido echuli secõduxe distãcia alguna azochel romagna lacustid
ura nõalogo sonõ quãdolaplaga egrãda & abixogno deforte cõdutura
eforma aderẽcia elacuxidura nõfia fata tonõ imebro grãdo ouer desp
ala ipiagada cõcazuda delo adiutorio equando lapiaga abixogno de
forte eferma cõditura deleparte cõforte aderencia lapiaga uera mente
fata ouero lafara aparente ouer nõ. Sela sera aparente molifica loluogo
ecõfortalo cõoio taxato eleli laici ouer elremor delefemene nõte ifestara
ouer lafita lera itrada sipochõ ilomembro che delizier lafepuol trazer
fuora lenza difficulta egran dolor laffa lafita ifina alsegondo di & ob
terua el primo di le regule dite sicomo flobotomia ouer uentoxacione
ouea cristero ouer lupoxitorio erezase cõladita dieta ebeuer onzi loluo
go cercha lafita cõbolo armenico coio roxado elapiaga cõoio roxado
caldo fiche loio entri ilacanela dela fãta & tra lafita elacircõferẽcia de
lapiaga dela fãta selpo efere loleguente di ua aloifermo & ache debilit
ade oaltro nõte ipaze ereceui lachana dela fãta cheapare traletenaie da

50

identi eferma ben letenaie premādo ben lamaē sula parte dedito de
la tenaia azo chelidenti delatenaia seiptema forte ilacana delafaita equ
ando tuauera fato chusi uolzi letenaie alaparte destra eala senestra epuo
reduxe lafaita iloluogo iloquale ela iera i prima echusi drita mente eliz
iera mente porala trar fuora senza difficulta tirada fuora lafaita iloluo
go iloquale ela iera i prima echusi drita mente ipilapiaga cōpeze bagn
ade coio roxado chaldo etosso deuuouo pfin.iii. ouer.iiii. di puo cōm
enza aretifichare la piaga cōmondifichatiui coe cōmiel roxado e farina
dorzo ouer cōfengriego laqual mitiga lodolor etrementina erosto deu
uou fata lamondificacione sia icarnado coicēso esaldado cōbalaustie se
horze depome granade enoxe decipreso seuera mente lafaita pernifuno
modō non sera manifesta cerchala telafera ilonaxo ouer tralibuxi deln
axo esetu non latroui palgun modo senpre molifica loluogo econforta
lo cōio roxado ifin ala saldacion dela piaga setupora perquesta uia sa
ldar la piaga ouer ifin altempo delamanifestaxō d'la faita emolte fiade
perquesta uia semanifesta lafaita elo izegno elanatura lachaza fuora al
luogo cōueniente operi istela setraze fuora senza difficultade ouer sema
nifesta sicche loifermo perfi inisteso latraze fuora ouer lomedego seuera
metelanon apate manifestate perlotochar delachana enon per uezuda
aforzare demeter ilacana dela faita oio roxato emolificar loluogo dela
piaga cōquelo medemo oio peralgun tempo equando ete parera chel lo
ogo sia molificado meti ilobuxo dela chana dela faita oio roxato una
taita cōlo ancino dentro loancino inlobuxo dela chana in fina alauacu
itade dela chanela deloto calora reuolzi loancino uerso leparte dentro e
cō noui cōloancino quela f'acta etrazila fuora sel parera eser seuera men
te tunon lapuol trar fuora ancora torna alamolificacion deloluogo cala
rgaxone sapiando che piuozor fiade lauemo alargada dapuo la prima e
speriencia edapo chio metudo loueriolo deloqual sefa loigiostro cōio
roxato per uno di ouer dui ancora cercha decomuouer lafaita cōlatasta
equela liberamente esenza dolor auemo trata fuora etanto delongo fia
futo per la segunda terza equarta iteracione cōel uiriolo loqual sefa loig
iostro coio roxado che la setraza fuora sapiando che per puesta uia nō
sepuol chela nō setraza fuora ouer semanifestera almedego modo piu
abele atrazerla seuera mēte laf'acta ochulta omanifesta sera barbolada

metta i zafchaduna barbolada una chanela de rame ouer una pena deo
cha epuo pia cōletenaie una chana dela fāta etrazila fuora sapiādo ch
e fazando chusi cōlecanele lesāte enbarbolade nōpora ofeāder elmen
bro nifermarle ilomenbro tolta uia lasaita siaproceduto ilacuracione
dela piaga sicomo odito desopra ilomedemo capitulo seuera mente el
miel roxato nōose suficiente amōdificār palguna chāne mole fia m
ondifichada lapiaga cōnguento deli apostoli ouer uerde edapuo lam
ondificacion fia icharnado cōicenso elmel coffe epuo fia saldado con
poluere degala noxe deipreso esimele ladieta soa fia molena depā la
uada iaqua afeāde ouer sugo deorzo edefaro cōlate demādole ouer
fiage dado latuge ezuche eporcenāgie cōdite cōlate demādole equesto
ifina alasegurtade dela postima seuera mente elera debele fiage dado
carne dechauureto ouer polastri lesi cōle predite herbe epuo carne deca
strado edegaline edefaxani edepernixe ede oxeli che non uiua inaqua
coue tenere dalorbire ebruodi demolena depā cōdidi cōrossio deuo
uo ede queste carne frite crosse cōdide ilapadela cōspecie lequal sefa cu
si .x. cinamomo eleto .z. ii. gardamoni galanga garofali .añ. z. ii. zaf
aran. z. z. fiafato poluere de queste coffe lasoa beuāda lra alpricipio
aqua dedecucion dezucharo roxado uechio ouer aquā deorzo ouer aq
ua de agresta ouer uino de pome granade ouer aquā demolena de pan
ouer deprugne teche alafine beua uino fiuole conaqua siche laqua fia
do atanto ouer decucion dele soradite coffe

C. IIII. dela piaga ilaustancia delochio cōsāta ouer cōalguna cosa
ledēte ouer uulcerate lacornea elazōtura del modo dela curaciō

A Lepiage delochio sono timoroxe pamor delochio epprosimita
de delochio cōlo cerebro chifato piage ilochio cōsāta aparēte cal
afiada cōnon parente ouer sia aparente ouer non elbexogna cōsiderar
ilozimēto delo luogo cōonzione econfortacione cetcha loluogo econ
coffe che molifica lapiaga ecrena lapiaga eschiuar lapostema chelida
iloluogo econ dieta ecīandyo sicomo edito desopra ilocapitulo praxō
del principio dela piaga seuera mente lasaita parera siche lasē possa pi
are cōletenaie fia tolto lachanela dela fāta cōlidenti deletenaie fia ben

fermade letenaie riuoltando adestra calinestra colafaita epuo fia torna
da lalaita allo luogo proprio efaiata fuora eha impida lapiaga ique
la ora coio roxato chaldo mesedado coroso deuouo loterzo di fra m
ondificado comiel roxato efarina deorzo edefengriego fata lamondifi
cacion fia icarnato loluogo efaldato seuera mente lafaeta pneluno mo
do non parera obseruade tute leriegole dal comenzamento dela piaga
cleregule segundo elcomenzameato ogno di fia ipida lapiaga dela faeta
coio simple chaldo eha ipida defin alprofundo cotasta bonbida coio
segundo che farse sepuo equado lapiaga seta alargada cercha lafaita co
lumo iz gno ecoustrimenti etrazila fuora seuera mente lapiaga non fa
alargase ben modifica laboeha dela piaga counguetto uerde calarga cot
asta demedola demelegaro ouer sponza ouer aristologia secha ouer ze
ziana ouer paltra modo laqual alargada emondificada trazila fuora se
lpoesete sicomo nui auemo dito seuera mente cotaste istrumenti einzeg
no tunonpora trouarla lalala alanatura lapiando chela natura cotile iz
egno ecoputrefacio delologo nocesata demouer ochulta mete lafaita oc
hulta defichelauera reduta aluogo depiu couigneuol ifida emanifeste
rala iloluogo si chepsi efiza medego tupora trazer fuora lalaita libera
mete efeca dolore ede questo chaxo edelochio edelnaxo edela cofsa mo
lta neauemo uezu di anostro tempo iliqualli lalaita estata oculata peruno
ano eplu epoi emanifestada elibera mete efiza molestia psi ouer colizic
ro auutorio seta ifita fuora niete demeno notardar dechutar lologo dela
piaga ploqualseta entrada lafaita sicomo nui auemo dito desoua seue
ramete lapiaga fata ilochio tra la cornea elazotura seta picola fata dau
erzela ouer alguna altra cofsa debele zoc coago simelle cofse obseruade
leregule dite lequale sede fare ilopricipio sicomo flobotomia eladiera e
simel fia curado dalpricipio ifinalafin cocolerio eiplastro loqualdiremo
Colitio. rebolo armenieho tucia sangue dedrago goma rabicha .añ. 3
fia tridade eeriuelade emesedade i li deaqua roxada epuo fia metudo
questo iuna apolera equela apolera coquele chosse mesedade fia apica
da iuno uaxo pieno deaqua fiche la apolera notoche elfodo ilceireuferē
cie deluaxo eha enli bolido punahora puofia toltouia dal fuogo eazoto
ituro questo. 3. ii. deuin claro depome granade elafado per uidi & laora
fia colado emetudo de questo ilochio luxo lochio meti questo inplastro

loqual sefa chuli .m. sugo deiolatto edeseupre uiua .añ . 3 .ii. bolo arm
nico dragati mira goma rabicha .añ .i. fiafato poluere etute queste co
sse fia mesedade isenbre eseli sugi nōsetrouase ilogo desugo desenpre u
iua fia purmetudo aqua roxa cilogo desfolatro uino depome granade
questo cholerio cōlopiastro salda dela proprietade

C. V. dela piaga ilocolo di spada elimele cosse elaita emodo dedechu
raciona dela piaga edetrar fuora lasaita

ALepiagle lequale sefano ilocollo despada elimele cosse ouer fisa
te segondo longeza ouer segōdo āpleza sichel fia ofexo lanucha
ouer nō ioitēdo plocollo leparte dedriedo dela gola laquale edal princ
ipio dela nucha ifin ala septima ipondile dela spina seuera mente lapi
aga tera granda enon sera cōlexion delanucha idepdicion dela carne
ouer delosso adinsenbre leparte cōalguna chuxidura fata desilo incera
do sicomo auemo dito desopra lalando alguna auertura iloluogo piu
bafito aco chelalepossa mondifichare emeta iquela auertura rosso deu
uouo cōoio roxado chaldo loiuerno elainstade tredo equesto laprima
uixitacione epuosila chuxidura meti poluere desāgue dedrago goma
rabicha tera sigilada icenso esimel cosse acōfortaxō delapiaga meti bo
lo armenico mesedado cōoio roxado calquanto deaxedo elugo desola
tro ouer deherbe frigide cauanti lasegonda uixitacione ordena ladieta
elalargeza deluentre edelotrazere elanguel elbexognera lasegonda ui
xitacione auanti terza ilabocha dela piaga auerta nōmetoio roxado
mamiel roxado mesedado cōfarina deorzo esetu uoi piu mondifichar
cha cōfortare azonzi ilo ipiastro trementina & alora fata lamondifica
cion abuda lasegurta dela postema chenō sopra uegna fia icarnado esa
llado cōquele cose lequale auemo dite desopra seuera mente lapiagata
ragrada elonga esera cōdeperdicion dela carne enōdelosso etuta lacōl
ideracion fia cōforta loluogo crestaurar eicharnar esaldar cōlecosse che
falapele delaqual faremo mencio iloquinto libro seueramēte questa co
tal sera deosso leperado tuolo uia telte parera se el nōsepo saldare per a
dure leparte adinsenbre cōcōfortaxon deloluogo eicharnaxon eizegno
manuale seuera mente elte parera chelosso posia romagnire ilologo ad

il enbre le parte dela piaga sicomo auemo diro cōcuxidura e conseruala
cōle poluere e ipiastri eligadure cōpiumazeli ifin alafine ma sela fera cō
depdicion decarne ede offo procedi cōrestauration e confortaciō licōfo
rtatiui sono le cosse frigide le qual semete cercha loluogo restauatiui ez
eneratiui decarne sono chomo epoluere le qual sefa chusi. .v. .icenso. .3. .i
farina defen griego goma arabica draganti mumia. añ. 3. .ii. trementi
na. 3. .i. tute sia mesedade ifenbre ouer onguento deraxina dito desop
ra ouer loqual sedira alafine fata la carnacion atendi cōla restauration
e solidacione e cōsideracione dela nucha sela fia ofexa ouer nō esela abia
pfo el sentimento ouer nō e iparte ouer ituto se el alaperfo procedi icōfort
axon deloluogo cercha la piaga sicomo odito ecō condutura dele parte
ouer cōcuxidura niente demen elsa mistier tegnir alguua piaga auerta
iloluogo piubasso ecōfotar loluogo elanucha cōmiel roxado etrementi
na e farina defen griego mesedadi ifenbre emeti questo chaldo suxo lo
luogo dapuo lacōfortaxon ela segurtade dela postema fia icharnado e
saldado seuera mente el membro ofexo elanucha auera pfo el mouimēto
el sentimento iparte ouer ituto el getornera ben p bona churacione el sen
timento el mouimento ilimembri pur che la lexion dela nucha sia stata
plongeza fia churada lanuca cōle cosse icharnatiue e confortatiue sicō
mo emiel roxado mesedado cōle cosse dite desopra e questo fin al tempo
dela icharnaciō delanucha ofexa puo icarna la piaga esaldada tuta ma
sempre cōforta loluogo cōle cosse che nui auemo dito seuera mēte lera pi
zola piaga segondo longeza cōlexion dela nucha procedi p quello mede
mo modo sicomo edito seuera mente la fera senza lexione dela nucha cō
forra loluogo emolifica la piaga al principio cōrosso de uouo eoio roxa
do chaldo ilouerno el iustade fredo ifin. .iii. ouer. .iiii. di opiu epuo mon
difica la piaga cōmiel roxado e farina de orzo el mel puo icarnalo elald
alo seuera mente la piaga del colo seragrande segondo anpleza cōlexion
dela nucha ptrauerso icōtinēte limembri plexion delanucha perdeno lis
entimen el mouimenti enōn ritorna piu niente demeno ele demazor dil
igencia ampuo lomedego die churar dela cōmfortacion dela nucha ede
la soa icharnaxon dela nucha sicomo nui auemo dito sapiando che mo
lte fiade lanatura cōinstrumenti necessari coperacion soa sotile nō sensibe
le fa ilimembri quello cha apareraue iposibile almedego alchauuo zoe lo

mo forte eche edela natura quaxi niente nōne ipolibe le cōfortaxon de
la nucha lexa oaltra quei che edito desōpra ediese meter sula nucha da
lprincipio ifina ilacarnaxon soa che se fachuli .v. miel roxado .z. ii. ce
ra .z. i. icenlo .z. iii. mira .z. i. draganti mumia .z. i. oio demastici .z
ii. sia diloluto alfuogo esia mesedado cōlapoluere emiel roxato sapiā
do che questo icharna lanucha lexa econfortala eremoue eldolor del lo
go nōdelprixiat pzo decōdur leparte distante adisenbre equale cōler
uare cōlepoluere dite matela piaga sera segundo anpleza granda enon
longa ela sera cōtaiadura dealguna uena delaquale tropo sangue scora
fuora redu leparte distante adisenbre cōlacuxidura ecōserua quele par
te chusi cōdite cōlacuxidura conlepoluere lequale si fa chusi .v. sangue
dedrago bolo armenico draganti goma arabicha .añ. 3. 3. tute queste
cosse sia pestade ecruelade efato poluere eliga loluogo cōstope epiuma
zeli decente mente azo chelo luogo romagna forte sula uena ouer lolu
ogo dalquale sehorē el sangue meti cōbiancho deuuouo poluere demu
mia ede zesso fato iloprino chapitolo dela chazuda epeulsiō ouer uno
altro laqual sefa chusi .v. raspadura decarta tela deragno pungual pe
xo cōqueste ecōbiancho deuuouo sia fato ipiaastro sula uena ouer unal
tro loqual sefa chusi .v. poluere deruzene defauuro poluere dequarelo
rosso draganti goma arabicha mastici .añ. 3. 3. cōbiācho deuuouo sia
metudo luxo lauena estrenze el sangue elapi che questa medexina emo
lto forte leuera mente elnō sestrenzera perqueste cosse chauteriza locha
uo dela ueena cōchauterio che abia laforma rotonda eluxo loluogo ch
auterizado meti lobiancho deuuouo cōalquanto dele poluere dite elasa
chusi peruno di epuo segundo cheteparera seuera mente lapiaga del co
lo segundo largeza fara pizola chela nōbexogna decōdure isenbre lep
arte cōcoxidura proiedi concossa che conforta eche molifica epuo cō
icarnacione esolidacione ifin alafine masela piaga delcolo conlafaita fa
ra fata conlexion dula nucha sapi cheli membri dela piaga izoxo perde
el sentimento elmouimēto esel fara senza lexion dela nucha tuta latoa
itencion sia itrar fuora lafaita molificando iprima losuo luogo calarg
ando lapiaga delafaita conlotaxoto azoche lafaita siatrata fuora liber
amente esen za molestia como fara possibile sicomo auemo dito delop
ra dela faita delo charneo zoe reuolzando lafaita cōletenaie adestra &

al sinistra epuo redula a proprio logo echusi fia trata fuora laqual tirad
a fuora ilaprima uixtacion ipi lapiga dela sarta cõio roxado chaldo
croffo deuoouo loiuerno ela istade fredo fata lauixitacion prociedi inf
in ala icarnacione ilalexion dela piaga dela sarta cõiel roxato meseda
do cõcõsse icarnatiue sicomo nui auemo dito sife ela sera cõlexion dela
nucha como nõpuo cõlecõsse cõsolidatiue ciduratiue laqual aremouer
lamolicie conuentoxita dela carne zenerada sicomo emira sarcacola cal
ume zucharina caloe & onguento deli apostpli ouer uerde segundo che
meio almedego parera plouxo chelo afato ital chaxi atendi questo ze
neral amaistramento sola mente pparte deidiuinaxon zoe che ogni pi
aga puo chela sera uenuda alogo del cerebro ouer alpanicollo ouer elsu
uo logo ouer dela nucha cusi selsara perlongo como pertrauerlo ouer
ale radixe deli nerui chea orizene dal cerebro dela nucha emafima mète
deli spondili dele coste desopra ouer alinerui nobeli iguali sono ilefine
del zenochio eliguali sono ali adiutorii cililuogi determinadi emortal
perparte decerta cognicion deficiencia sapiando che quelu luogi per quela
afinita chelia chol cerebro perlexion del quale seguafta elsentimento el
mouimento liquali sono necelarii ilauitale defstencion del sentimento e
mouimento che adueien dalapiaga dale coste sopra dite sicõssegue mor
te necelaria mente eben chequesto zudixio sia sciencial niente demeno
uonni pare chel sia bono ni utele chelmedego ledespere ipzo io cõscio
chel manchi damedegaxon raxoneuele sicomo seelo podesse liberar lo
ifermo perloa sciencia cogitariua iperzo chelanatura ocultra mente eper
sotilissimo izegno eiquele coste che pare iposibele almedego speso proci
ede creduxe abon fine cõli istrumenti aprestadi dal medigo raxoneuel
ecrandyo molte uolte faquesto senza medego mauxa lomedigo daidiu
inaxon iculi fate coste azo chel nõsia delportado dali laici maliditi &
azo cheli nõabia mala proxoncione deeso prelasoa ignorancia perehe se
lo ifermo guarira lafama delmedego cielera perbono fine che eadeuenu
to dapuo ladespracion dela idiuinaxon chognosuda che e anda dauan
ti & io metero amazor parre dequesti auenimenti sei elenpilcõuigneuo
li iliguali ioho lauoradi dal principio ifin alafine. Iouiti uno dacremo
na loquale auera nome lazarino efoferido ilatesta cõspada efo profon
da lapiaga ifin elafustanci delcervello & era segundo longeza sula cima

dalaparte dentro dela fronte ifin ameza delatesta & icōtenente como
io eluiti tullsi uia licauelli fata mondificacion del sangue & algune cole
parte deli offi parte delosso nōlexo io pronostichi dela morte soa eldi
segunte ouer elsegunte di dapuo lapercution loifermo icorse iparlax
ia uniuersal emandaua fuora superflitate prima edelegonda dezistōe
ecōquesto stete .vi. di. echel nōmanza maparame chel beueua aqua fre
da cōliropo. Alafada aqua chota sicomo dixeu soa moier ipquesto
io non stiti uno di chelo non lochurale decuracion raxonada desopra
echuli driedo laparlaxia elsegondo di elo domanda damanzare cio li
die bruodo ebeuanda sopra dita enōuino ilamondificaciōe dela piaga
io procediti cōmiel roxoto elmel cose echoli cōliistrumenti tanto delo
ngo lauorie chel foritornado alasoa sanita euiue dapuo questo .xx. an
ni epuxor dequesto chaxo amio tēpo io hocuradi liquali tono guaridi
Jouidi uno altro loquale soferido cōlaita ilanucha & erafrate & elo eci
andyo icōtinente driedo laferida pse allsentimento elomouimento intu
ti limembri dela nucha izoxo siche isupfluita dela prima dizestione es
egonda elpeccaua hogni di ileto emolto teuergognaua pche elnō senti
ua io lochuri dapuo laesperacion enonciacion dela morte soa eso rest
itoido alasoa sanitade siche eloandaua cōdo baistoi ptera euiuecō que
sta dispoxicione. x. anni driedo laifirmitade ancora uidi acremona uō
elquale auera nome gabriel dapiro'lo loquale soferido ilaganba insul
focile menor epasa lalaita ifin al luogo dela superficie delosso enon ose
xo losso eso lalaita delarcho como sedixeu ecōtuti istrumenti emdex
ne nōpote defendere lanatura che nōsopra uignise rigor defeura emori
re fra uno mexe dela soa ifirmitade sapi adoncha che loregor che fora
uien alapiaga del cerebro edelanucha edeli nerui nobeli con fieura ouer
senza'egran noximento euniuersal ilocrebro ouer nucha ouer nobelisi
mi nerui significha morte malecōfiteure euigilie edestruccion deapeti
to egraueza detuto locorpo eminēcia significha morte seuera mente pi
beneficio deluētre tute lecosse remouese allora nō significharauē mal an
anci ben significha lanatura auanzar sopra laifirmitade elasoa chaxō
dela dieta praxon del principio delmezo edel fin segondo che cōuē at
ut e lepiage edito afai esimel mente dela beuanda elapi chel uino epiu
nemigo del cerebro cha alhuna altra cossa unde fali ifermi lexi iquesto

54
logo astegna dal uino a soa pola perche elge sera bono ora chela uxaza
ouer altra cosa non loiduga azo

C. VI. delapiaga ilarechia ouer cerechia conspada ecortelo ofaita edela
soa chura

QVando lepiage fifate iloluogo dela rechia ouer cerechia larechia el
e da temre dela lexion delcelebro plalexion delquale seliegue mo
rte ouer delixion deluermo dela aldida lanatura delalexion sipriuada
deoidire che emolto rio eplo auenimento dequesti accidenti che adeuic
ala fiada per ligo fara ilepredite cosse ouer logi cospada laita esimele
cosse elcouen lomedego imaginare sotilmente azo che perignorancia
deiquixione leopra dite cosse no aduegnite alo infermo lequale poi
cheleleno aduegnute sono icurabelle cōsidera adoncha elmezo ilanatu
ra dela piaga ouer figura soa elomodo dela ferida peruia deiquixioe
sapiando che pertal uia tepora uignire alo ultimo delalexion dela pia
ga seuera mente lapiaga fara cospada esimele & edetanta grandezza che
elbexogna cōdur leparte adinsenbre cōcuxidura sia cuxida ecercha lol
uogo firmetudo cosse checōforta loluog elachuxidura camodo uxado
El primo di meti molificatiuo derosso deuuouo coio roxado el altri
di mondificatiuo ecōfortatiuo fato demiel roxato e farina deorzo & al
afiada mira elarecola meledadi cōmiel predito equesto aluogo quan
do lapiaga aboxogno demazor edepiu forte mondificacion sia observa
da laregola chelecoue cōquesto dalpricipio dezaschuna piagazoe con
flobotomia elchiarificacione ecristier ouer supoxitorio ebeua aqua dep
rugne seche sapiando che questa aqua umilia eluentre eno lafa asender
el fumo elatesta ecia dyo gesono altre beuade dele quale nui auemo fato
mencione desopra elono bone icōfortar dela bocha delstomego edelo
apetito edel uentre emolto bone defendera cheli fumi no lelieua alate
sta sicomo laqua dele prugne seche elimel seuera mente lapiaga fara pic
hola chela nobexogna decōdutura deleparte cōcuxidura sia proceduto
iquela sicomo edito cepto chel nōsia fato lacoxidura sia proceduto le
regule zoe laflobotomia elaltrecosse icōfortar loluogo emondificarlo el
a dieta elabeuā dalia sicomo nuia uemo dito ifinalafin seueramēte lapi
ga larafata cōsaita eatiparera che lasaita fara pasada ifin alprofodo del

celebro cōsidera pche modo tula trazi fuora sapiando che se ela apasa
ato ifin alcelebro elnon puoefere chelo ifermo ibricue nō icota alimaci
cion euomito cuiigilie etremore ouer debelita desentimento emouimen
to eagitacion cōdolor elquale efegno despaxemo etfinal mente demorte
ecōzo icore roseza deochi quando perquesti segni tutera leguro eperla
conietura delmodo dela p̄cusion edela perforacion dela faita chelo cele
bro cofexo ouer trazila fuora ouer nō ele pericolo demorte mapiu nob
el cossa epiu artificiale atrazer fuora lafaita che lafaita pche elpare am
do deuna ignorancia se ela uien latada ouer debelita deoperacione fia
adoncha trata fuora seruada lasolenita sicomo edito desopra benche el
trazer fuora dela faita che fora elcelebro se cōsiegua exalaciō despirito
dela emina sicomo laesperencia dela cossa natural esincopa emolte fia
de morte adoncha molificato loluogo dela faita ealrgada lafoa piaga e
on loraxor ouer alguna altra chosa efia cōfortado loluogo cercha lapi
ga sicomo nui auemo dito laqual trata fuora ouer se ela epenetrante if
in alcelebro ouer nō ouer aluerno daoldire laqual cossa tufauera perla
perzuda delaldire epertochare dela faita sia mondificada lapiaga icar
nado saldada alafine ladita elabeuanda fia sicomo edito desopra espec
ial mēte ifin ala segurtade dela postiera fallo astegnir daluino afoa po
sa pche lemolto utel cōsta sapiando che niente eche cusi fiera linerui el
ocelbro & aparechia elcelebro alapostiera ecossi uiaza niēte como fa
el uino epzo leutele deguardarse eraxoneuel mente cbono

C. VII. dela piaga ilagola eile loe parte conlpada ouer cortelo cfaita

S Api chele piage dela gola fata cōsaita ouer cōspada plongo ou
er pertrauerlo sono timoroxe ilacana delpolmō laquale anome
artarie trazea meri ouer ilofago laquale logade ilagola sono manifeste
sola mente pdoi uene lequale anome gai dech che sono dala parte dest
ra edala fenestra dequela cana delpolmō ilmanifesto dela gola sopra
laqual passa .do. grande artarie euene efi icōrinente ridrizate dal polm
on edal chuur plapiaga dele quale elnoximento per cōpasiō & atnita
desangue delpolmon elo chuur loquale tola mente ipaza chusi elpolm
on ilosuo moto necessario & estingue elcholor ilochuur sicomo sifato i

53

lo corso deli umori alchhuor iduxe a subita mort e ma lapiaga dela ca
na del polmon edel stomego etimoroxa emortale ipzo che lacana del p
lomon cōtegue noximento che ipaza eltransito dela iere necesario ala su
entacion delchhuor eche ipaza la espulsion dela superfluitade edelo aiere
che nō cōuien ala suentacion ma elnoximento dela cana delstomego ip
aza eltransito del nudrimēto eperzo lapiaga dela chana delstomego nō
alcide chusi perche lanatura delomo poaspetar piu delōgo senza morte
suxo lodefeto cha ila denegacion delo aiere ouer ilosuo ipazamento &
aconfermaxon zudega questifati sule piage dela gola iluogi determen
adi iometero esenpi liquali mesono uenuti perle mane alimie tenpi edr
iedo questi esenpi iometero altri esenpi liquali seporano apelare temer
arii datuti. Ma iueritade limefono manifesti per sentimenti eper oper
acion manuale azocheli fosse churadi iouidi uno miser bonifacio neuo
do demilier obetto marchexe deparauixin loqual foferido deuna sagi
ta pizolissima inloguideche ouer ila uena laquale eapreso delaterza art
aria ilmanifesto delagola esolapiaga iloladi lenstro eila trza artaria e
de quela piaga nō isiso nō stilicidio delangue epassa lasaita alguna co
ssa entroninō zonzele tanto ilolugo che lastese ferma per alguno modo
emori iquela medema hora dauanti dami edeuēta lolugo negro & aue
unn cridar dechā molto allora del monimento ouero unson ifin alafine
dela uita sua cōsiderādo che questo fosse stato perueneno troui chel nō
gefo niente ma questo che auiene manifesta mente peria piaga ila uena
laquale porta el sangue elnoximento del polmon edel chhuor derlasoa af
initade cōqueli nobeli membri euene feride liaue cōpation esomorto lo
aueua pensato defarlo salafar & itranbi librazi azochel sangue setraze
se adaltra parte enō pasale alchhuor ouero deriuale ma eltenpo breue ip
aza laoperacion auanti pensada. Iouiti uno altro che aueua nome fran
celcho eloera omo chortexe chualier decorte esoferido dauanti demi da
uno chualiero dauanti demi cōtaio delamā zugando ilaterza artaria
ecercha leuene del uidech eicōtinente elchaze itera como morto estete ch
ussi puna hora & io lozudegi morto pquele cosse che era apresso zoc a
parte ma iesso romaxe alguno refradamento quaxi sensibele efinal me
te ritorna isielanatura reuixe iouiti ancora uno che era iprexon acrem
ona elqual perdesperacion se aueua segada lacana del polmon edelstom

ego equando elomanzaua elcibo elbeuere geisua fuora eloiere ecian
yo en suua fuora dela piaga manifesta mete iocotinui leparte dexeteme
te ecoterminu loluogo conpoluere binde epiumaceli esochurado iuno me
xe cuiuete malapi che ila legaxon el no ofexe leuene lequale sechiama
guidech ancora iouiti uno chualier dabergamo elqual soferido iuno
hoste iloqual ioera couna laita granda datorno etra lafita dala parte
dextra dela gola apreso del guidech eno ofexela uena esora tuta lagola
ifin alaspala senestra cõlemiema iotrasu fuora lafita cõobseruacion de
la soenitade dita desopra esochurado perfita mente cuiuete longo ten
po edequelo aui bono salario colidera adõcha ilepiage fate ilagola cõs
pada eltimelesfara plongo ouer p trauerse esel sera granda cõdu lepa
rte adilẽbre cõoxidura ecõseruale emondifica labocha dela piaga ecõ
zo obserua lealtre regule edeita ebeuanda eselafara pizola procedi iqu
ela sicomo nui auemo dito delopra ouer cõoxidura ouer no ilotrar fu
ra dela laita aspeta eltenpo selpo esere eselte parera emafima mente se
rarla fuora elte parera dubio ouer perlasoa grandeza ouer perluogo
defexo allora adapta loluogo liper laparte delargaxon como perparte
delamolificacion ecõfortaxõ fato questo trala fuora einpi la piaga cõ
oio roxato cõso deuuouo elsegondo di ueramente ouer elterzo metili
miel roxato cõfarina dehorzo equesto ifin alaperse ta mondificaciõ es
inal mente icharnala esalda cõle cosse dite echese dira

C. VIII. dela piaga dela spala cõspada eltimelesfita edela soa cura

Lepiage de questo luogo sono timoroxe perlonodo eperla afinit
lade de questo luogo cõlanucha ecõlinerui grãdi cheprouie dal ce
lebro ecian dyo pche questo logo emolto timoroxo perquesta chaxon
molto edeliziuro seapostema per questa parte quando elafiferida esia la
piaga deche zeneracion seuole alatiada hiafato rigore cõheura quando
el si fara ferida de questo logo eadeuien dadebele chaxon estrilicha & it
rinlichia esignificha chel debia uignire spaxemo emorte & ecindy que
sto significha ilepiage del chauo ouero sia corotura delcarneo ouer non
sapiado chel rigore ilepiage delatesta edeli nerui nobeli nõsifato sonõ
dachorso demateria aloluogo demateria alologo ferido edebele laqual

matéria quando l'atroua el cerebro el chano el inerui el inbri neruoxi
feridi edebeli sel parze plinerui eiduxe rigor esela temoliplieha la in
ie esal paxemo ouer chaloꝝ ilologo ferido esapostema eselle schalda es
faticura ecussi perle uulere deli luogi neruoxi sifato spaxemo plodolo
re che traze lamateria asiperla debelita del membro idura dasolucione
delcōtinuo ilomembro edealteracion edacōplecion lequale .ii. coffe fime
tude ilomembro uulcerato azo cheli membri forte sani chaza aquelo og
ni superfluita lecōtinia adoncha questo logo cōlaspina mezando lach
artilazene delo osso delaspala echole cerebro mezate inerui che moue qu
elo adiuerte parte telchaze adōca chaxo chelpreditologo siaterido segō
do longeza ouer largeza esera granda sichel bexogna decōdutura de
parte adinbri cōcuxidura fia chuxido como edito desopra ouer seg
ondo che aparera almedego perfigura opgrandeza dela piaga esia lala
da iloluogo piu basso dela piaga una bocha auerta sichela marza zene
rada possa liberamente itir fuora esuxo lachoxidura fia cōseruate lepa
rte cōdute fia metudo poluere laqual sefa chusi .x. draganti goma rab
icha mastici .añ. 3. iii. sangue dedrago. 3. i. sifato poluere ecruelada
esia metudo luxolacuxidura ilaboca piubala dela piaga. El primo di
fia metudo oio roxato cōrossol deuuouo esegondo di ouer elterzo fia
metudo elmiel roxato meledado cōfarina deorzo alafiada cōtrementi
na mira scharecola quando el bixogna demazor mōdificaciō epiu forte
emasimamente quando elmedego sera seguro dela zeneracion dela pe
stema azo chela non sopra uegna meti cercha loluogo bolo armenicho
meledado cōmiel roxato ilqual sia alguua cofa deaxedo fata lamōd
ificacion & abia lasegureta de dela postema chalida esia icarnado esalda
do quando uera mente lapiaga fara picola enon bixogna decōdutura:
dele parte fia fate tute lecoffe lequale nui auemo dito ecepto che la nō
fia cuxida masia solamente uxado poluere che cōsecue leparte condute
adinbri seuera mente lapiaga fara fata cōlita molifica loluogo con
oio roxato caldo iacto alarga lapiagepuo tirala fuora contenai e inpi
lapiaga cōpeze etaste bagnade ioio roxato crosso deuuouo ecereha lol
uogo & meti cōseruatiuo de bolo armenico eseguento di metili miel ro
xato cōfarina deorzo emōdificala esela carne cresce mole cōtuoxa dē
tro dala piaga mōdificala edesceala cōnguento deli apostoli loquale

sefemo iloprino libro chapitolo dela fistola icomun loqual faremo al
afine ouer cõonguento uerde fara lamondificacion fia icarnado esalda
do non lasar lecosse zenerale lequale sedie far iloprino zoe iloprincipio
zoe deltrazer del sangue dalargita deluentre la dieta fia elabeuada sim
el mente sicomo odito ifin alasegurta dela postima matuino iquesto
chaxo sepuo dire adaquato asai meio cha ilepiage dela testa aci frage
ben dado segura mente

C. VIIIJ. dela piaga iloadiutorio conspada elimele esaita elmodo
detraffa fuora

QVando loadiutorio siferido cõspada pertrauerlo perlanzor pa
re elsetaia elmuscollo elquale muoue lecorde ele braze perde lo
mouimento echaze laman ilonodo delarasceta enõ receue restauracion
equando elsetaia di alguni nerui sensibeli emotiui pertrauerlo alafia da
deltuto laparte deloto perde elsentimento el mouimento clafiada nõ fi
taiado deltuto echusi el membro perbona operacion recoura elsentime
to el mouimento adiuuen ecian dyo questo ordene perferida deloluogo
colafaita emalima mente quando quela saita aforato elmuscollo elaco
muna largeza deltuto souera mente la piaga iquesto logo fara fara con
spada segundo longeza esimel cosse nõcubio deperdere losentimeto
el mouimento lenõ peror che uignise iloluogo ouer perelmedego ouer
plo ifermo sopra sultelo. Seuera mente la piaga fara fara iquesto logo
cõspada pertrauerlo esera granda cõdileparte isembre ecõseruale ecõto
sta loluog cercha la piaga sicomoedito emondificalo emolificalo esede
quelo isira asai sangue restrinzilo sicomo nui auemo dito mafe elnõge
sera ifido asai sangue procedi cõslobotomia ouer schiarificacione segõ
do che meio te parera dela debelita esforteza delo ifermo loifermo fia
largo ogno di segundo eluentre ecian dyo sepli elnõ sefaza albeneficio
siche ogno di elua una ouer do fiade delcorpo seuera mente elatara pic
ola segundo largeza cõsidera lamolitudine elapaucaite del sangue el
quale cilido eprocedi inquelo segundo lasõa cõdicion seuera mente la
sera segundo longeza ouer picoleza ouer granda procedi icuracion soa
cõobseruacion delaregola dalprincipio ecõseruacion dela cõdicion del
loluogo edita ifinalasegurta dela postima lico nõ odito leueta mēte

elneruo uixibile ouer inerui. fara taiadi perauerlo iparte ouer iruto nō
medespiaxe chele parte del neruo taiade sia cōdute adinsenbre cōcuxid
dura sicomo edito ilapiaga dela charne pecheomo lanatura trouera qu
esta cōdiciō fata dal medego elcōtinuera meio epiu lizier mēte epiu no
bele modo cha sel nō cōduxē le parte concuxidura cōtra fato lomenbro
ela circhatrice piu forte ele alguno uolle dire del dolore iduto dala pon
tura delago placoxidura lache elo eperche pla opoxiciō deoio raxato
caldo metudo rosso deuuouo sula parte del neruo icontinente elle tora
uia eldolore ca cōfermaxon de questa cossa tupuo trazer ilenbre presta
uracion delosio roto sapiando chelo restauradore cōduxē adinsenbre di
cente mente cōbinde sia ligade che una medema cossa cōlacuxidura il
oneruo disoluto lanatura meio epiu tosto zenera locorpo tarchoide ou
er ligamento iaquale euna medema cossa cōlaqual le parte delosso secō
tinua eper questa uia sia fata lauia delo mēbro piubela echusi el mēbro
secō ueste meio aloa operacione naturale eper questo apare manifesta m
ente laparola dequeli che dixeno che seli nerui i questo luogo ouer altri
sia taiadi pertrauerlo segondo parte ouer segondo mezo auanti chel sia
cōtinuado eldie firaiado segondo tuto epuo die le parte fir cōtinuade
adinsenbre & euno dito ironeo edanon dire edapuo loitendimento de
la natura loqual fa questa cossa istela iduxe lanatura ala operacion me
dicinale piu grieue edepiu longa sadiga enōschuxa liferimo damoltitu
dine dedolor eper questo meti ilomenbro chel le podeua cōtinuare per
raxon dela parte sana laqual era romaxa delo neruo soluto chel non se
cōtinuera piu epiu cheli luogi liquali sono dala piaga irosso iquali ch
el neruo ofexo receuea lētimento emouimeto pergracia dela parte sana
laquale era romaxa & ancora mōpodeua auere lētimento emouimen
to segondo parte ouer tuto non loauera piu echusi laifirmitade churab
ile segonodo parte ouer tuto ecōuertida adicurabele peror elomenbro:
loqual sepodeua restaurar alsentimento calmouimento ouer aparte almi
eno nō auera piu lētimento nimouimento per questo neruo ma sera di
minudo i questo sia adoncha proceduto ital cura sicomo odito elela cu
xidura non sepodele far iloneruo segondo parte ouer tuta sia cuxido lo
menbro ofexo sel bexogna e sia cōdute le parte adinsenbre efi a fermade
cōtinuade aloa pola quanto meio pora eler azo che lanatura meio epiu

lizier mente el possa far restauracione cōli instrumenti medicinali caida
mento delarte laqual cossa fata sia proceduto iloluogo loquale e cerca
la piaga cōcossie confortatiue & ilapiaga peraxon dela cuxidura cōcose
cōfortatiue cilabocha dela piaga cōmondificatiuo deli nerui edela pia
ga sicomo emira lcharacola miel roxato selbexognera ouer oaltro m
ondificatiuo denerui loqual sefa cōfarina delouini emiel roxato etrem
entina sapiando che questi mondificatiui tuol uia lamarza ela sacura
deli nerui propria mente enōledimeter senō dapuo la segurtà dela post
iema azo che lanō sezenere sapiando che ptopo forte absterfion selase
metese ilocoramento farauelamateria chorer alouogo ofexo echu
si serauelchaxondela postiema iloluogo matia proceduto iesse cōmere
dii loehali edieta ebeuanda elargitadeuente eremocion defangue dela
parte cōtraria sicomo nui auemo dito delopra ilialtri seuera mente la
piaga de questo luogo fara fata cōsaita nōrechieder altro senō che lasia
trata fuora dapuo lamondificacion elalargaxon lieue mente elozue m
ente senza dolor sicomo mecio pora eser ilahora detrazer lasaita sia ipi
da lapiaga cō oio roxado etoflo deuuouo elsegondo ouer elterzo di cō
mondificatiuo deloluogo ealtre cossie che aspetta achuracione dito ilop
rincipio emezo etine seuera mente lomedego trouera lapostiema cōlap
iaga ouer nōpora defendere chela nōsopra uegna cōtuti liemedii loeh
ali epurgaxon emouimento defangue chesera uno segno piccolo sula de
belira dela natura elula corrupcion del membro ofexo efieura emorte
Fia churada adoncha lapostiema alora cōlapiaga pquesto modo ladi
eta loa sel nōsera debele fia fata cōsugo dorzo ouer defaro ouer laruge
ezuche epocenagie cōdite cōmandole ouer spinaci elabeuāda loa sia el
uino depome granade ouer agresta meledado cōdo atanto de aqua cha
lda loiuerno clai stade fredda piu emeno sia metudo de aqua tegodo che
parera almedego calo ifermo pparte degusto ouer receua ilauanda ema
suma mente sel sela stitico segondo eluente aqua dedecucion deprugne
seche enō uerde pche leuerde guasta piu loapetito epizor superfluitad
e sezenera ilostomago ouer aqua dedecuciō depome granade seuera me
nte el fara debele sera stato per longo tēpo aflito manza charē dechaur
cto chata cōle predite herbe uxa sopra licibi poluere laqual sefa chuffa
w. cinamomo. 3. ii. garofali zafatan. añ. 3. vi. gardamoni. 3. 3. efiafa

to poluere emanza carne degaline ede pol'astri ede oxeli che nō uiua in
 aqua elsi cōbrudo & alafada rosti eila testola eilapadela cōditi tel su
 o apitito sera rio beua uino fieuole cōdo atanto deaquua elia biancho o
 uer stiticho perlo apitito selo ifermo lopora sostenite el el parera almed
 ego faea ogno di cōcristier ouer con altra cossa cercha lacura delo luogo
 ouer dela pustiema prouedi chuli meti cōtinua mente ilapiaga miel ro
 xato colado meledado cōsarina deorzo etrementina cercha lapustiema
 elapiaga cōbolo armenico meschiadi cōoio roxado calquāto deaxedo a
 maturaciō delapustiema meti ipiastro loqual sefachuli .x. malbauischo
 mōdado coto epestado .l. ii. farina defengriego edel emenza delino. añ
 l. 3. anedo fior decamamilla. añ. 3. ii. sōza deporeo descolada quello ch
 e basta atute queste cosse questo fia metudo caldo sula postema ouer u
 no altro chuli fato .x. oio decamamila. 3. iii. sonza deporeo descolada
 3. v. farina defengriego edelemenza delino. añ. 3. iii. farina deorzo qu
 elo che basta adinipisar tute queste cosse elia metude questo caldo su
 xo la postema ifin alapfeta maturacion seuera mente ila hora dela zen
 eracion elge fosse dolore itoleribile loqual algun deli inpiastri prediti
 nōlizouale fiage metudo oio roxato & axedo sola mēte mamadurada
 sela podesse deriuar delizier mēte tenza dolore alaboca dela piaga falo
 ele nō taia lapustema segondo lafigura delmembro echurela emondific
 atiuo ealtre cosse sicomo auemo dito delopra inloprimo libro equesto
 fo zeneral amastramēto decurar lapustema fia lache leuoa

C. X. dela piaga inlocomedo conspada elimel elasoa chuita

LEpiage dequesti luogi sono timorexe plachatenacion deli nerui
 edeliligamēti che liga questo logo elquale ecōponudo deosse diu
 erse che adiuertū legni lequale hōsse emembro quando lesi feride delizier
 pde questo logo lafigura soa e ecōdificulta ouero pnifuno modo larec
 ouura elsi curado raxoneuel mente dal medego esela piaga sara pettr
 auerso ouer cercha leparte defuora zoedemestege elo emolto datemere d
 el defeto elflusso defangue dele uene grande edeleartarie lequale sono lig
 ade ilomanifesto elqual flusso asai fiade nonsepo restrenzer echuli per
 questa chaxon loifermo mancha emore sia adoncha tuta laitēcione de

restrezer lo lague che chore dalapiaga de questo logo & molti homeni li
quali cheteme la flobotomia de questo logo che da sola paura la natura
setraze ale parte dietro echossi machano così chopa ellague sel po eser cō
lepoluere caltre cosse dite ilocapitolo quinto delapiaga ilocollo ecauter
io esia cōdute le parte adilenbre sela piaga sera granda esia cōseruade in
lenbre cōcuxidura cōcosse conseruante como odito molte fiade seuera
mente ilapatte defourazoe saluadega sarapiaga granda segōdo largeza
ouer legondo longeza cōdu ecōserua le parte adilenbre sicomo nui au
emo dito eprocedi cōdetention chel non lezenera lapustima ecōmond
ificatiuo econsolidatiuo ecōla dieta abeuanda caltre cosse necetarie inf
in alafinl eazafchaduno tempo determinato facomo nui auemo dito e
cōsidera la debilita elaforteza delo ifermo elegondo quello ordena ladi
eta elabeuanda sela ligaxon del membro nōtene auemo fatose pche ta
leossa uōse iprende lenō puerdere peruxo ma ele cōueniente chōsa chela
ligaxone dezascha euno membro ferido fia fata legōdo lameior forma
quando ela piaga fata uerbi gracia sela piaga fara pertrauerlo ilocom
edo itro laparte desinestega elsegondo sedie ligare eloluogo cōlepiegaxō
delcomedo uerlo elpeto azo chele parte se possa meio cōdur e achstar se
inlenbre seuera mente la sera in parte saluadega elsedie ligare cōelbrazo
destexo echusi per questa diuersa forma deligax edelo chacion fata in
quelo medemo membro perle piage indiuersi luogi aquista piu uiazo
emeior modo decontinuation dele parte ecōsolidacion seuera mente la
piaga de questi luogi fata cōspada elumele sera picola che nō bixogna
deconduatura dele parte fia cōfortado emondificado esaldado seruade
leregule itute lepiage eligaxon edieta seuera mente ladieta fara intrada
inlomedego molifica loluogo con oio roxado ealarga la piaga sel puo e
ser lia in pida la piaga conoio roxato erosso deuuouo alora detrazer la
fata dapuo procedi con mondificatiuo fato demiel roxato efariua do
ezo cōfortaloluogo cercha la piaga con bolo armenico coioroxado calq
uanto deaxedo meledadi adilenbre el elge fosse alguna cossa desuphi
uitade fia tolta uia cononguento deli apostoli el miel fata lamondifica
cion fia incarnado esaldado

C. XI. de piaga ilarasceta dela mā cōspada ecortallo edela soa cura

59

Per qualonqua modo fifata lapiaga de questo luogo ecòche fistru
mento latifata nò e chusi timoroxa nichusi mortale como elapia
ga del comedo equesto apar per quele coffe che sono determinade iloca
pitolo denanci ma pchaxon deli nerui dalo luogo ma emolto doloroxa
questa piaga delizieto lafe postema perla ifeltracion deli nerui eper lalo
a diuerfa ligaxon eperche lomèbro declina leposteme suoleno molto m
ultiplicare i questo logo quando el fiferido se ueta mente lapiaga lera ta
le chela rechida cuxidura fiafata icontenente esse nò e lafata lera i trada
iloluogo sarapafada fiatrata fuora obseruade le regule ililuogi dite delo
pra esia tuta latua itencion decòfortar loluogo cercha lapiaga còbolo a
rmenico & oio roxato & alquanto deaxedo meledado eiremouer lodo
lor selge isido poco langue fiafata icòtinente flobotomia dala parte cò
traria eluxo lapiaga fiemetudo elprimodioio roxato meschiado còro
sso deuouo ifina tredi epuo fiage metudo mel roxato cò farina de orzo
ofia obseruado ifin atte ouer .iiii. di la dierafoa fiafada enon beua uino
efe el dolor nò cesera fiameledado còbolo armenico esioroxato .z. i. de op
iortidado. Iusquiamo biàco. z. i. papauaro bianco. z. i. lugo delolat
ro ouer desenpre uiua. z. ii. tute queste coffe fia meledade e in piastra
do loluogo che e cercha lapiaga equesto sefaza speffe fiade defin chel d
olor seremouera cesante lodolor fia tolto uia loiusquiamo elo opio azo
cheloluogo nò le debelicha tropo enòle ifrigida pqueste coffe stitiche in
tute le altre coffe fiafata sicomo nui auemo dito delopra ilicapito li se
uera mente dapuo lafaldaxon elacitchattricion dela piaga dela rasceta
ouer delgomedo ouer dealtro nodo fia lacheseuoia romagnera dureza
ouernodacion sic helmenbro nòlepoffa piegare chametudo luxo loluogo
còtinua mente in piastra loqual sefa chusi .v. litragiro. z. iiii. oio comun
z. x. mucilazine desen griego edesemèza delino. añ. z. viii. mucilazine
delalbauisco. z. iiii. fia tolto lolitragiro emetudo ilachazola alfuogo
còloio elafafato sepre bolire meledado cò la spatola tãto chelolitragiro
fia diloluto puo fiage azoto lemucilazine còlo oio predito elolitragiro.
meledando conla spatola fia lafata bolire defina cheloreceua (pesitud
ine in modo de in piastra e allora fia tolto uia dal fuogo fiafata in piastr
ro emetudo tuxo loluogo elaluado aduxo uno altro bono .v. raxina. z
z. cera. z. ii. oio de chamamilla. z. iiii. farina de semenza delino farina

deffen griego .añ. 3 .ii. sonza de porco grasso degallina ede ocha e
de anera .añ. 3 .ii. fia del colado lacera el araxina al fugo equado le sera
chalde fiage azonto tute le altre cosse ebolide alquanto defin atato che
le sera tute ben icorporade adin senbre potia colado licomo odito coto
loluogo ognodi unafiada unoaltro .v. lonza de porco ede anera ede gali
na ede ocha .añ. 3 .iii. ceta .3 .i. litragiro .3 .i. oiochomū .3 .iii. farina
defin griego ede semenza delino .añ. 3 .i. bedelio opoponago ma
stici incenso .añ. 3 .3 . fia ifuxo legome iuino epuo fia discholade tute
le cosse al fuogo cō legomeliche letia ben icorporade fia colado ereponu
do iuno uaxo questo onguento epiumondificatiuo econfortatiuo di
nerui cha quello desopra esel non podele piegar lonodo fia mouesto de
nanci ededriedo azo che linerui perlomouimento con onguento abia
mazor molificacion serera meio

C. XII. dela piaga penetrante ilopeto cilochasso cōspada ecortello el
a soa chura

LE piage depuesto luogo sono timoroxe ouer penetrante ouer nō
ouer grande ouer picole ouer cōsarta ela ha uno medemo modo
dechurar pleparte dele medexine iqualoqua luogo le grade large eloge
bexogna de cōdutura de le parte cōcuxidura econseruacion de le parte cō
dute cōlepoluere predite elapiaga cōlafaita bexogna detrazer lafaita p
piu lizier modo emenor dolor chese posare queste piage rechiede que
sto daparte deloluog pche le non fia aopstemade azo che lolugo fia cō
fortado azo chel nō receua materia deli altri membri cōbolo armenico
coio roxado esimel questo dalfin alafine quaxi esia mondificada lam
arza. El primo elsegondo di rechiede fir ipida lapiaga depeze ouer de
taste ifuxe ioio roxato rosso deuuouo edapuo questi dodi rechiede m
ondificacion cōfarina deorzo emiel roxato ouer farina dealtra zenera
cion sicomo delpelta defaro de uena ouer de segala tutequestefarine poi
axeuel mente fia metude ilo enpiastro nō mondificatiuo seuera mente
tropa sangue sera scorsoda dela piaga allora el primo di elsegondo ilogod
el rosso del uuouo coio roxato fia metudo cōstretiuo del sangue del qu
ale ilapiaga del collo segodo largeza auemo dito & ialtri luogi edapuo
la perfectaconstrinzion fia icarnado esaldado fata eciandyo lamondific

acion seuerza mente la piaga de questo luogo fara penetrante confidera se
alguno membro deli nobeli sera ofexo sicomo e el polmon el diaframa ou
er el panicolo lo quale parte lo peto per mezzo letute acorzeti dela lexio de
algun de questi membri diche la piaga emortale cozofia chetuti questi m
embri ofexi sia necessarii ilorefiadare eno receua restauracion i per questo
non mancha decura racionabile sicomo nui auemo dito ilocapitolo dela
piaga dela gola lapiando che molte fiade lanatura ital caxi adopera etz
coboni instrumenti aprestandi quello che pareraue iposibele almedigo lapi
ando che al homo de forte natura niente e iposibele perche echaza fuora
perle offe quello che parte iposibele al homo sia adoncha latoa prima iten
cione icognoscer sela sera penetrante elauerla per la isida delo aiere delapi
aga emalima mente selfia serado elnaxo elabocha delo ifermo ilahora
delorecerchar el elatofce ecograueza & epexo ilo iterior sentiralo senza la
disfragina elselfpudera langue dapuo adoncha chetu sera certo ouero seg
uro delapenetracion ela fiura fara sopra uenuta sia tuta latoa itencion
i prima alargar la piaga azoche manifesta mente elibera mente el sangue
ouer lamarza zenerada ila parte itrinsicha equela p'aga possa ifir fuora
contafta ifuxa ioio roxato caldo senza rosso de uouo equesto fa defiri
chel telera manifesta elibera lapenetracion itrinsicha ilocasso edriedo qu
sto meti bolo armenico conoio roxato ealquanto de axedo cercha la pia
ga edapuo ehela penetracion telera a parla manifesta mente i prima pro
cedi comondificatiui per questo modo i prima meti ila piaga enbeto ou
er coinstrumento fato in modo de cristiero emondificatiuo de queste cosse
lequal sefa chusi. *re. iccto mira farina delouini. añ. 3. 3. miel roxado co
lado. 3. i. fior de chamamilla. 3. i. uino bianco. l. ii. fia bolido tute que
ste cosse i uino bianco epuo fia colade equesta coladura sicomo edito sia
metuda dentro dalcasso socelua mente legondo debita quantitate ele
gondo chealo ifermo parera poder coportare laqual cossa fiareuolto lo
ifermo selpuo esere tulo ladi cotrario epuo fia iclinado sula piaga tiche
elpredito uino dedechucion elafuora equantefiade questo uino gefi me
tudo dentro fia trato fuora ora selo ifermo lopora coportare defina che
lo ifura fuora chiaro leuera mente lo ifermo nopodesse lostegnire chel se
metesse dachauo louino pladebilita bastage lo primo meter deluino ch
dolaui identro la piaga contafta cisula piaga amodo de ipistro etia met*

udo mōdificatiuo loqual lefa chufi .v. miel roxado .l. i. mira scharze
ola icenlo .añ. 3. 3. farina deorzo edefen griego quanto basta adispis
arlo uno altro .v. miel roxado .l. 3. trementina .3. iii. farina deorzo q
uanto basta aditpilarlo econquesti mondificatiui esimel fia continua
do ogni di una fiada ouer .ii. lalauaxon ouer lometer delo ipiaastro de
fina chela marza fara defechada equando latera defechada fia incarna
do loluogo esaldado eiquesto caxo deli caxi nōne daoldire leparole de
coloro cheuoleno taiar deloto iloladi dele coste tra laquarta elaquinta
puo chela penetracion emanifesta libera mente ese fuora lamarza cō in
strumento efi mōdifica echufi perlapiaga deloladi deloto nonfira fa
to sonon azonta adolor i debilita emandar fuora del spirito ede laiere
sedepigeraue efeta chaxon demazor dolore eperzo lapiaga noua intal
caxo nōne dafar che questo luogo nōse ifiale eapostemale efazale emi
nencia manifesta quando uera mente elparese laeminencia fia taiado se
gura mente loluogo legondo longeza dele choste elegondo lasoa ruga
xon elamarza elaputridine fiatrata fuora apocho apocho elucefua m
ente enō inlo principio delataiare azoche plubita ilida dela marza igr
anda quantitate delspirito delauita nōmancafe enōlopra uignise aloife
rmo sincopa emorte sapiando chel none polibelle che una grandilima
quantita desuperfluita schora dalaparte itrinliche subita mente chel
celebro elospirito uegna cōessa efi smenuido delaquat diminucion lise
gue defeto cōlincopa molte fiade fata lapiaga picixion delapiaga che
apate icōtinente como lamarza fara ifida fuora fia ipida lapiaga epro
fondada cōtafa ifuxa ichiara deuuouo ifina aleiteriore liche tuta lam
arza che sera romaxa sepoffa puo trazer elsegunte di emōdificare lo
luogo itrinliche senza alguno ip izamento fato questo fiatrata lamar
za dela piaga delopra eantiga efi mōdificado loluogo conongueoto
deli apostoli elimele e icarnado esaldado alpiu tosto chele puol sald
ar fia lauada ognodi lapiaga cōuino soio futa piaga noua delaeminen
cia dalaprima uixitacion inanci fiametudo ipiaastro cōtafa dito delo
pra e entro lacōchauita fia metudo uino dechoto deledite coffe cōemb
oto oue cōcristier como oraxonado cercha lapiaga fia metudo bolo ar
menico cōoio roxato equesto ifin alapfeta defechacion delamarza laq
ual defechada fia icarnado loluogo cōpoluere deincenlo mastici esimel

etia saldado cōpoluere denoxe decipresse mumia bolo galle draganti
igualmente ecōlalauaxon deluino stiticho puro ognodi loquale ecian
dvo fia ifuxo cōrinua mente stope epeze ilaora delmudare cōlaopoxici
on deloio caldo cōlatasta seueramente lapenetracion delapiaga aleiteri
ore ouer laichaffacion fara dubia ouer oculta ninon sepora cōtasta nial
tra costa firmanifestada dalmedego alora ellecōuien cōsiderare ilagrau
eza delo ifermo ograueza dele choste pparte dela piaga deatendere sel
ge sopra uigniffieura odebelita deapetito euigilia emala reuolucio da
uno ladi alaltro ouer reuolzerse grieue mente ese neluno dequesti nōge
tera ouer lamazor parte de essi eleegno chela natura estorte enō teme qu
esta lexione cōzosia costa che niente eipolibelle lanatura enstela troue
ra remedio ouer troua costa ochu'ta cheperfeta mente eutera cōboni in
strumenti medecinali eperzo non ne necesario cheitaleaxo ruprocedi so
nō cōmedexine dite desopra ilapiaga dequesto nōpenetrāte leuera mē
te lilegni prediti apaxera ouer tuti ouer perlamazor parte elseuol cōlde
rar selo ifermo edebele edechatiuo apetito emal dormite elalie mortale
niente sedie fare tenō quello che cōuien almodo comun alora cōsidera lo
medego dela uirtu delo ifermo seltrouera loifermo tolerando lasoa ifir
mitade ben euero cōpetente mente. Alora elecōueniente chel medego fa
za una piga noua ilogo delotō piu basso iloladi ifermo uersso laspina
dellongado dala spina segondo longeza dele coste segondo lasua rugac
ione tra laquinta elaquarta costa ouer tra laterza elaquarta mapche lo
diafragina sepiega ilasoa cōregnacioē cōlaspina elecoste ifin alacosta ep
iuequela reflexion ecian dvo selfifata icaffacion cōlo raxoro dalmedigo
ipaza laitida dela marza ochulta sula diafragina epzo lemeio cha pfo
racion cōlo raxor ouer laichaffacio fara dalmedego fiata tralaquinta
costa elaquarta chetra laquarta elaterza credeno ecia dyo limesexi nōes
er passadi cōlo raxoro abiando passado pquesto inpazamento echusi
chazera ieror elqaul icredeno deauegnire perzo che cōloraxoro nō ano
ultimo finemacōquesto nōadiuie senon perquelo chenui dixelemo fara
lapiaga noua fia metuda latasta bagnada ilooio roxado chaldo ifin al
aprofunditade equesto fara ifina checomenza lamarza mandar defuo
ra cilaora deladilolucioē epermutacioē non fia lasada lapiaga arefiadar
segondo elpoder tenō solamēte chela marza esafuora ouero chela tasta

fia dentro posta perche lorechiadar dela piaga i questo luogo cõduxe lo
ifermo adefeto estrangolare ma quando laputredine cõmenza a patere
fia mondificato lo luogo dentro dala piaga nuoua eladita piaga noua
cõuino choto dele dite cosse delopra metando loditouino dentro cõn
boto ouer cristiero elopra lapiaga cõtasta alguno enpiastro conlecosse
dite delopra iquelo medemo chapitollo fia trata fueora tuta lamarza
eti icarnado elaldado certo lamondificacion dela nuoua piaga eschu-
xa lalopra ancicha dahogni mondificacion epericolo dieta soa dal pri-
cipio ifin chetu serai leguro dela postema delo luogo eifin chelo ifermo
cõmencera a debilitare sic ellugo delorzo ouer defaro fato cõlate dema-
ndolie ouer manzar erbe dequela medema cõdicion labeuanda soa ifi
aquel medemo tenpo fia aqua dedecucion degrani depome ingranade
dolze ouer aqua dedecucion deorzo cõradixe defenochio edeperecem-
olo equesta beuanda sic mior detute lealtre doe ma quando loifermo
cõmencera a debilitare ouer lamarza ahir mandada fuora fiali dado car-
ne decauureto ouer depoli lesi ouer bruodo dequeli fati cõroffo deuu-
uo ouer poluere despecie lequal lesachusi. .x. cinamomo. .z. ii. gardam-
oni. .z. ii. xafaran. .z. i. fia pestade ecriuelade ede questo siaposto sopra
tuti limanzari beue ecian dyo loifermo iquelo tenpo uino biancho chi-
aro eodorifero esia temperado cõ aqua dedecucion deorzo predita ouer
cõ aqua sinplie de uerno chalda edeistade fredda ma quando loifermo
cõmencera aifortite elamarza sedelecha dali carne decastrado edemolt-
one deuno anno codite ilatestola ouer padela ouer cõlespecie predita er-
osta chaponi pernixe faxani galine oxelli che uiue i arbori eprati enon
iaqua eluino dito desopra etenperado eletutemi deluino edela charne
legondo lauirtu eladebilita delo ifermo esegondo elcrelere eldeselere
dela ficura peche sela ficura troppo crelese torna ala prima dieta matelu-
olele manzar pesse iluogo decarne manza luzzi sala di punodi cõerbe
caltre cosse ouer rosti ouer tornali escadent estergi ouer scharpioni eli-
meli rosti elsi cõdite cõspecie ecinamomo ecõuuapassa eaqua eperece-
molo ecõun poco deaxedo fata lamondificacion edesechacion dela ma-
rza dela piaga fia icarnada econsolidada esia smenoida latasta segõdo
longeza esegondo largeza ogniodi ifin che lapiaga fara icharnada & al-
zfine siataldada ma sulapiaga passate nõpo fursaldato ouer se cõuertira

62
a fistola ouer ad il poxiciō laqual i paza la solidacion tuto debi receuere

C. XIII. dela piaga pasando enō pasando il doffo el al pina consp
ada echortello ela loz chura

Piu timoroxe sono le piage del doffo chadelo torace edelaparte de
nanci ematima mente le passante perche li membri spirital tute
cō el doffo ecō la parte de dietro sia ligade cō forte ligaxione per laqual co
ssa cōpicola penetracion aliūteriori puo fir ofexe queste ligacion necessa
rie ala uita lequal quando si ofexe dano pericollo emorte oltra laqual co
ssa el dia lexio deli altri mēbri nō pmagnado ecōzo siacossa che lexio
de questi ligamēti mazor mēte emēio possa ad eutnire piapiaga del do
ffo pasando che per la piaga dela parte denanci ben apate che le piage d
el doffo siano piu timoroxe ecōzo chela nucha cō la pina possa eser ofe
xe la lexion dela quale non eria per si solamente mo mapi eplomēbro
alqual lamanda linerui motiui esentibeli ma dala piaga denāci questo
adeuine eperzo ecian dyo tpiu timoroxe se le piage de dietro male le piage
del doffo tarafate cōlagura ouer cō cortello ecōcossē simile o sia palante o
non lizier mente famestier chela sarta sia trata fuora enpriuaciō del dol
ore sel tara polibele ouer segondo che polibele sera laqual tarta trata fu
ora ouer qual istrumento remoueste sia procelo i quella che nō passa lic
omo in lochapitollo de sopra nui diselemo. Echonla chaxon dela ine
xion deloladi dentro cōsta echosta ila parte dentro zoc deloto ecōlara
xon dela dicta dela mondificacion dela nuoua edela uechia piaga dela
nucha esegondo ela sera otexa procedi ila lexion de questa licomo olcri
to ilocapitolo dela piaga del collo cōle cossē cōfortando lanucha obser
uade i questo capitollo ei quello de sopra euentoxadura gesia segōdo che
parera ati del exito delmolto ouer poco sangue dela piaga pasando enō
pasando enō lasar el di delo cristier ouer lo perā del supoxitorio auegna
che tula la si le altre cossē pzo che i questo capitollo ei quello deloto tro
po eutele ebōno certo el cristier ouer el olargo non lasar delizier lamazza
nela postema a funarē in lo uo go male le piage de questi luogi pasando
nō se de lechate segondo como pare al medego del tempo iloquale tede
ueste i charnare si se segno de conuertirse a fistola ouer a mala dispoxicione

laqual de quele piage ipazara lacōsolidacion adoncha quando elmede
go sacorzera de questo iquela fiada segura mente reduga questa chura
alcapitollo dela fistola izaschaduno membro dita iloprino libro ouer
alcapitollo dela postema penetrante ilechofte dita iloprino libro sim
mel mente etrouerale questa chura etermenada perfeta mente sicomo
anui topolibe

C. XIII. dela piaga pasando eno pasando in labocho delstomego
confaita elmele arme edela soa chura

PAse questo luogo iqualunche modo qualunchea istromēto da
puo chel nōtera pasada lapiaga nōchaze dubioxa iquelo sonon
perore delmedego elqual lala quello fir apostemado fia trata fuora las
aita ouer altro istrumento sedentro lera ifito equesto tepo liziet cōzos
ia cossa che questo luogo nōabia offio loqual trato fuora fia pieno lol
uogo ilaprim uixitacion cōio roxado chaldo deierno efredo deista
de meledado cōroffo deuuouo esia confortado loluogo cercha lapiaga
conio roxado ebolo armenico eslugo desol itro edesente uiua ilategō
da uixitacion fia metudo sopra lapiaga edentro cossa mondicatiua
equesto far ifina altempo dela ichamaxon ecōsolidacion malela piaga
nōpasando lera longa larga eanpia egranda mena laparte ifieme elassa
lapiaga iloluogo baso auerta azoche lamarza libera mēte delchora ea
la cuxidura nō faza noximento suxo la cuxidura metipoluerē cōseru
atiua dela cuxidura edapuo imolti luogi cercha lapiaga defensiuo dep
ostema cilaboca esopra laboca delapiaga bassa mondicatiuo demiel
roxato ede farina deorzo ouer defarina dequela medema natura echut
i cura quela ifin alafine dela mondicacioē eiquela fiada cōuino caldo
sticho poluere icarnatiua icarna ecōsolida defaldadura ouer segnadu
ra eschiarificacione ecristier elupoxitorio edieta ebeuanda ifin alaseg
urtade azoche loluogo nōfia apostemado fachusi como ilealtre malela
piaga dequsto luogo ifin alafustancia delstomego patera ouer sefara
fato cōlaeta ouer cōaltra cossa prima mēte trazi fuora lasaeta lizier m
ente esedapuo tratalaeta selgetara sangue cōlputo eiuomito elesegno
chela laeta ouer istrumento siapassado ifin aleparte intrinseche dela bo
cha delstomego eiquela fiada iudicha? quela mortale pla aprolimāza

laquale ha a questa parte colocebro per la notomia e per questo sic dat
emere del spaximo per lo dolore parte per la neruositade de questo logo
laqual ipaza la cōsolidacion parte per lo uo efeto elqual fidestruto neces
ario al corpo zoe se apeto decibo enutrimiento del corpo necesario sen
za loquale la uita non po elere adoncha cura que lo cōcossa cōfortatiua
emondificatiua ecō ipiastro icarnatiuo fatto da censo elimele cosse enōol
lar per algun modo meter tafta per algun modo ilabocha dela piaga dela
sustancia dela boca del stomacho ma la mente moli cōtento demeter m
ondificatiuo cōtafta laqual passa ifin ala superficie dela piaga de a boca
del stomacho matuta lata itenciō driedo .iiii. o .v. di sia itro la icarnaci
on dela piaga pche tunō bixogni quaxi de altra cossa pche per tale icar
nacion la natura cōzonze loneruo xo luogo chol porro eligamento epq
uesta uie sia curado tel puo receuer churaxon ebeua cōtinua mente se po
elere laqua de decucion de censo edemaftici edriedo .iiii. ouer .v. di da
alo iterno cōtinua mente elegura mente uino stitico cōlaqua predita ca
lda ouer fredda enōcō altra aqua ep questa uia se pora icarnare. Iouiti u
no elquale soferido i questo luogo cōuna facta piupalādo ala parte de d
iedo sicche ensi per la parte de drio esola mente cōlauanda deuino fochur
etofano maio non elcuri ma dela piaga per uignera ifin ala sustancia me
za dela boca del stomacho laqual chola fetu fauera pche cōsalua non ma
nda fuora sangue necciandyo cōuomito i quella fiada la edetmenor perie
olo edepiu liziera churaxon fiacurada sicomo edito dela pasante fia se
hiuada latafta senō ilabocha dela piaga dela pelle curando labocha del
stomago fia icarnado secondo el tuo podere epiu tosto questo luogo e
meio epiu utele per bono fine special mente in questo luogo

C. XV. dela piaga in loutre del stomacho izoxo ifin al petenegio pas
ando enō pasando cōla piaga de testicoli elenza el aloa chura

LAcuta dela piaga de questi luogi senon fara pasante nōne uaria
da dala cura dela piaga nō pasando del capitollo de sopra ma dela
piaga lata pasante per lagita laqual passa ali iteriori ouer pla piaga la
qual efata per algun istrumento prima mente trazi fuora la laita letula
uederai efetu nō podessi trouar quella lafala stare perche ita laita chusi

alchoxe elequal nō sepol trouare ouer plapicoleza ouer perlaochultaci
on selomo roman iuita lanatura adopera teaporal mente coehulta mē
te iquele ereduxe quele adalgun membro edefuora tiche delizier pora fi
r abinda etrata fuora cōuiente eciandyo cheta cōsideri inlapiaga dequ
esto luogo sel cirbo ouer lobudello ouer laredexella ouer interior ouer
parte delfigado edela spienza perquela piaga sia isida fuora tudie cōst
derar selo sera denigrado enō ma selnōsera fato negro siaretornado dē
tro ali iteriori sela piaga sara soficiente epuo cuxi loluogo branchando
ilnubre losifac cōlago dentro elapelle defuora azoche drio lacōlolidaci
on dela pelle defuora nōlefaza rotura enōse auerza iloluogo perlaqual
separte del sifac taiado nōfo cōduto echusi nōsepuol conzonzere quele
parte lequale seraue conzonte sedal medego sela piaga chol raxoro nō
fira taiada efese parte del sifac danouo cuxando dentro nōfira isieme
aduta sicomo dalprincipio tela piaga nonsera suficiente largala cōlora
xoro sauia mente epuo redu dentro eprocedi sicomo nui dixesemo con
lacuxidura atendi chela cuxidura laqual diefir tata ilapiaga pasante
dequesto luogo puofir fata perdoi modi prima chele parte destinte del
sifac cōlapropria figura zoe cuxidura sia isieme adute edrio quello lep
arte dela pelle defuora cōla cuxidura sia isieme adute lasegonda uixita
cion ecuxidura pia isieme a parte lapelle defuora el sifac dequela dētro
ad isieme cōliponti necelarii sia cōdute iquesta sia piu durabel edemen
or dolor edepiu uiaza operacion che ialtra mailaprima emenor igano
cheiquesto ecerta tute lecuxidure siafate cōfילו icerado male elcirbo se
ra fata negro tuoua el negro elcoroto eseperado cōuno tero chaldo sup
er ficial mente elizier mente azocheli ori dele uene delcirbo romagnan
te plobeneficio delbrustolarse rerefrenza laqual cossa fata ridu losano
ali interiori edapuo adu leparte isieme segondo algun dimodi naradi ese
quelo chefara isito fuora dela piaga sara budello enonfara ferito ritorā
dentro ali interiori maletu nolpora ritornare proiedi ilo redure cōdoi
modi prima schalda liditi budelli emolifica quelli cōuna sponza gran
da bagnada iaqua dedechuione decamamila edameos edeando onzi
queli cōoio decamamila dapuo che tuauera schaldadi quelli cōlaspōza
predita iquela fiada sforzate deredure quelli ali interiori eseper questa ui
a quela nōporal redure firaanpla lapiaga sauia mēte elizier mēte equeli

64

redu dentro epuo redu insieme le parte sicomo nui dixeſemo maſelibude
li liquali ſara iſidi fuora ſara i piagadi zudega quella piaga cōueniente
mente quella eſer mortale manōceſar dela chura raxoneuelle eſeli budeli
ſara pertrauerſo taiadi ituto ſiche niente dela cōtinuata ſia romaxa i qua
ela ſiada la piaga ſie mortale enō receuera curacione maſeli diti budelli
ſara taiadi ilongo ouer pertrauerſo ſegondo parte enō ituto redu intenb
re le parte ſegura mente del budel taiado cilongo optrauerſo ſegondo pa
rte cōcoxidura ſara amodo como adopera lipelizari equeſto perzo che
chuxi aqueſto modo inqueſto chaxo ſie piu utelle perche perlacōchā
uitade del filo lacuxidura dura piu eldurar dela chuxidura molto ſie ut
elle iqueſto chaxo azo chela natura abia piu longo tempo ilazeneracion
dele parte ouer del ligamento fitardado certo laligacion deligamento
dequeſto luogo perlocorſo dele ſuperfluitade delſtercho plibudeli .viii
di ouer cercha ſuxo lacuxidura deli budeli adeſſo meti poluere elqual
ſapoze alachuxidura calibudeli lequal ſefachuſi maſtici draganti go
ma arabicha .añ. 3. 3. langue dedrago mumia .añ. 3. ii. tute queſte co
ſſe ſia poluerizade ecriuelade ma auanti cheſſia metudo lepoluere ſiacle
haldado libudeli cōla ſponza bagnada iuino caldo ouer iaqua dedecu
cion decoſſe ſopra dite e driedo lalauanda ſia lugadi ei quella ſiada ſia
meſſo lepoluere predite ſuxo lacoxidura dequele ingrandā quantitate
quando queſto ſeraſato ſia reduci ali interiori eſeli nonſepodeſſe ridurre
larga la piaga como edito equando el ſata reduci ſia proceſſo ilacuxid
ura del ſifac edela peſe como nui dixexeſemo enō ſia alcholtadā la parola
decoloro che dixeno che dentro dalobudello auanti chel ſia cuxido die
ſir meſſo una chanela defanbugo ouer chanela alguna ouer ſopra quella
chanola die ſir cuxido lobudelo i piagado peche loxe falſo & croneo i q
ueſto chaxo ipzo cōzola coſſa cheli budeli ſia molta iuolucion etortu
oxitade equeſto palgun modo nonſia piguole che patir nōporia lanat
ura palgun modo chazar fuora quello ligamento ecoloſſi plocorſo alo
exito dela ſupfluitade zoe ſterco iduraue dolor iloluogo capoſtemerau
eſe elbudello eſarauite piaga mortale quella che podeua eſete curabelle
ſe leſe doueſſe meter alguna choſſa liſeraue meio inluogo dela chanola
foſſe meſſo parte dealguno budello dealguno animale perche queſto
laria aplicabile epiuobediēte alanatura maqueſto nealtra coſſa eutele

iquesta operacione & amazor cōtortacion dela nostra operacion predi
ta metemo ati uno esemplo elquale anui recorse alemane iocuri uno ch
aualier dapauia elquale auca nome zuanne depredella elqual conuno
chortello seferi nel uentre eperla piaga ensi fuora libudelli & era i piaga
di perlongo eper trauerlo foiquela fiada chiamato maistro oto bono
dapauia equelo uezando elo libudelli delo ifermo inpiagadi defuora
del corpo disse elomorto uogliãdo eldito maistro redure libudelli ali
interiori nōpote perche liera in fiadi ela piaga del uentre era streta echusi
uene eldito maistro cōli amixi delo ifermo dami alpalazo delchomun
iloquale io era cōuno lignore pregandome che per suo amor io andase
cōesto perueder questo ifermo echusi iofizi & quando iouidi questo if
ermo chusi stare cōlebudelle i piagate ioaui molto gran paura ma icōt
enente iofizi portare uino chaldo perche ioprexi speranza uedendolo
chusi sopraaltronōiera itchaldi elauu lebudelle cilahora che iolauaua es
chaldauacōeluino elstercho isua dadiuerse parte deli budelli adeso dr
iedo lalanda io ilueme aduse leparte deli budelli cōcuxidure fate amo
do dipilizari esopra lacuxidura dela piaga deli budelli iomisi poluere
sopra dite segondo bona quantitate de sapazoe edriedo lacuxidura iouu
lli redure lebudelle enōputi iquela fiada iotulsi loraxoro ealargie lapi
ga segondo debita quantitate emodo eadeso io redusi quel ali interio
rii edapuo questo io insieme adusi leparte del fistac edela pelle defuora
cōuna cuxidura ecōtinui lachura cōeldito maistro otobono efocurado
& aue lodito ifermo driedo lacuraxon moier esiolli cuiue longo tenpo
maledala piaga de questo luogo enlise elfigado segondoparte efosci pia
gadoiestesa laspeseza nōreceueraue curaxone pla emorsaia del sangue
ouer flusso seguente dela piaga de quel cōnecessitate dela soa operaciō
epsi eper tuto elcorpo male cercha algune parte menude elotille dela pi
aga dequelo fosse fato poraue fir liberado adesso como apare detuora
elfigado ouer spienza fia meti dētro perche lapiaga de questi luogi nō
rechiede operacion imanuale senō defir reduti fiafata lacuxidura ilosi
fac einla pelle defuora elepiage de questi luogi lia lasade alanatura esia
zudegade mortal equando tuauerai fata lacuxidura itute leparte deq
uesti luogi edeli luogi cercha laparte defuora meti luxo lapoluere cōler
uatiua dela cuxidura ouer cercha lapiaga defensiuo dele quale cosse ile

parte denanzinui auemomolte fiadefatofede enôcurar moltoilepiage d
equestiluogi icofle mondifichatiue pche lefa adulacion ecorupcion de
la cuxidura laqual emolto necelaria utele iquele ma procedi cõinpiastro
mondificatiuo icarnatiuo elqual lefa chusi metando quele luxo lapol
uere cõferuatiua dela cuxidura. *℞.* icenso mumia fengue dedrago mast
ici. añ. 3. iii. miei roxado colado. 3. vi. farina deorzo tanto che basta a
itpifarlo driedo quello palgun tempo curto fia mello ilo icarnatiuo sim
el mente epuo fia cõsolidato ladieta loa fia sicomo odito ma elpodeffe
fare che ilimãzari soi elo uxase laqua deladecuciõ deicẽso ouer demasti
cy fara molto utele. Esela deuenise chefanguie ouero marca romagnisse
dẽtro dalsifac ebudeli laqua nõpodeffe firmõdificada perlachuxidura
fata nõchurar molto pche lanatura fa ofara dequellamarza ouer sãgue
una choffa ouer feresoluera quello sichomo lefa imolteposteme ouer ad
ura quello alogo dele agunaye efarase apostiema iquelo luogo cercha la
quale apostema prociedi cõmaduratiue ealtrechosseneccelarie ecõicilion
ecõaltre cõsse mõdificatiue sicomo escripto nel primo libro Eselanatura
nõpodeffe palgũ modo dequesti procedere cõtra quella cõssa che eroma
xa elefegno demorte edeplaga edelologo ichurabelle edefortissima lexiõ
polãdo lanatura alaõa operaciõ destruzere seza laqual chosa elmedego
porauẽ cõõa operaciõ alguna choffa zouarchosi Atendi lalargeza delo
uẽtte iquesto chaxolẽpre cõtinuamẽte enecelaria epropira mẽte cõartifi
cio molifichatiuo ouercõborfa fata imodo decrestier ouercõsupoxtorio
defelle ouer dealguna altra cõssa mole nõmorlegãdo'epco fia lafado las
al zemo ouer supoxitorio desauon edesimel choffe.

C. XVI. delapiaga cõspada esagita ilopeteneyo eileparte uixinenolle
elaõa chura.

D Acõsiderar eilomodo delapiaga dequesto logo ouer sefaza cõsa
gita ouer cõaltro istrumẽto obserua de adõcha le regule delamolifichac
ion delasagita edelalargaxõ delapiaga sia estrata cõcõsse necelarie fia se
gnado ouer uẽtoxado loifermo eua spesse fiade crestier ouer supoxito
rio azo che ilargeza deluẽtre elscabia ognodi segõdo laquãtita delecõse
eeude azo che senpre dela supfluita delrexiõ alguna choffa sia chae
da fuora. Ladieta deloifermo moltosia ordenada atẽdãdo a frigidita,

in fin ala segurtade azoche ilologo i piagado nõ se possa piu apostema z
enerare elabeuanda simelmẽte segõdo chedi sopra plaraxõ del tẽpo del
iferino alai emoltefiade auemo determinado decoste p̃cipalmẽte i que
sto chaxo fia da ester cõsiderado zoe selaueliga cofexa onõ. la segonda se
elificac sustignãdo libudeliceli nõ defenda alaborla deitesticoli se cofe
xo onõ peche selaueliga ouer laborla deitesticoli ouer leẽguine ouer lal
tre mẽbre a questo loco circõstante fara i piagade cõsidera selepiage abi
xogno decõdur le parte isenbre plalargeza cõdule eptocedi sicome odi
to defoura el elibexognera decõdurura defendi lologo emõdificha lapi
aga eicharna cfinalmẽte cõsolida. Maselaueliga sera ofexa e i piagada
la qual choffa tusa uera ploisir dela orina fuora per la piaga dirai quela
piaga ester mortalle. Concofia chela ueliga perlaneruo xidade perlacõti
nua rexidẽcia dela orina roxegãdo la lustãcia dela ueliga azozãdo ilal
argaxõ delapiaga la qual choffa nõ receuera cõsolidaciõma azoche questo
fia raxone uel el nõne dadesperar cherafoneuel mētenõsia p̃cesso ilacura
de quello pogni zegno atẽdicirca laicharnaxõ delapiaga ouer delaulcera
dela ueliga el p̃cipio e cõfortaxõ deloluogo azoche apostema nõ fia zene
radailaditapiaga cfiametudo suxo questo icarnatiuo. ⁊ mielroxado ⁊
icẽso mastici dragãti. añ. 3. i. eia poluerizadi emeledadi isenbre loc
onfortatiuo che semete cerca lapiaga sefadebolo armenico e deoioroxa
do calquãto deaxedo epernisũmodo neialgũtẽpo itro ladita piaga ne
suxostamefo alguno oio perzo che cogno oio dequalũqua zeneraciõ fia
i piaga ouer ulcera dela ueliga non la safate la cõsolidacion e de questa ch
ura fia schiuado loio da ogni tenpo ilapiaga dela ueliga fia incharnado
chol predito e cõsolidado se sera possibelle. Ma se lificac contignando
libudelicera i piagado la qual choffa tusa uera per lo defẽdere delibude
lli alaparte defoto forzate de tohare e de uedere el dito lificac i piagado ea
du le parte ilicme de quello se se possibelle conchuxidura emetisuxo lacu
xidura poluere e ilapaga defuora loicharnatiuo dito defoura e peralgũ
modo non prolumer ameter ialguno chaxo oio neialguno tẽpo echof
icharna eperquestauia ladita piaga elozo enõaltramẽte eifinecõsolida
Abia sepre loiferino iquestichaxi louẽtre largoperche lemolto utele es
ei quello che itẽde taremedego & cartegnate loiferino dabauer quãto elpo
esia possibelle ilepiage dela ueliga elaso beuãda fia sp̃cialmẽte stitico.

66
C. XVII. dela piaga in lancha con sagita espada esimele chosse edel modo detrarla fuora edela soa chura.

Quando da deuignera esira i piagado questo logo loe timoroso plagra deza del mēbro e planeruositate de quello plalexio deloligamēto dela qual lexio se guase ala fine dela churaciou zotadura. E sela sagita sera itrada ilosso cōizegno esoril iuestigādo delologo emolifichaciō de oioroxado chaldo elargaciō dela piaga ilapiaga ilapele trazila fuora la qual trata fuora i piapiaga ila prima. uisitaciō duouo edoio roxato mesedado eitorno la piaga siameso bolo armenico cōoio roxado esugo desolatro edelēpreuua calquāto deaxedo in la segōda uisitacione meta ilapiaga esoura la piaga mōdificatiuo chulifato. & mielroxado: il 3a rina desēgriego edelēmēza delino. añ 3 ii. oio de chamamila farina d orzo. añ. 3 i. sia mesedado ogni chosa insieme questo mōdificatiuo sic molto smorzatiuo del dolor ecerto tuta latoa itēciō ilapiaga de questo logo sia almorzar lodolor eschiuare la postema perche nōchaze dubio sonō pqueste do chosse la soa dieta sia frigida. itin ala segurrade delapostema che nōsia zenerada chel dolor sia metigado chel nō sopra uegna a postema. Elabeuāda soa sia delaqua dela dechuciō delorzo tradixe de peresemolo. Ma sela piaga fidesefata i questo logo cōspada. esimele chosse siche labixogna e decōdur insieme le parte cōchuxidura condule e procedi cōealtre chosse sicomo nui auemo dito molte fiade desoura. signadura ouer uētoxadura nōsia lafada largeca deluētre sia i quello in cōtenēte azo chelologo nōle ifiasel plauixināca delologo retegnādo el stercho equesto sic bono eutele i questo chaxo. Adoncha nōte demen tegate perche esera bono eutele ate

C. XVIII. dela piaga in lacosta con spada esimele chosse esaita e chura de quello.

Quandolachossa si piagada sia la piaga timorosa perlo lacerto ouer uue grande la permagnādo dalloqual se parte le chorde uegnādo al mouimēto dela gāba edelipiedi edela cōposiciō dalquale uien inerui del cerebro portādo cōpatiō delidolore iduto dalapiaga delologo atcelebro delaqual cōpansiō piena dedolori moltesfiade aduic spaxemo. E per

65

leuene cartarie grãde delachossa perlequale quãdo fitaiade elflulo delã
gue dequele ouer cõgrauenza ouer pernifũ modo sepora astrẽzere equã
do nõse astrẽze de necessitate seguita morte efale lapiaga ilachossa plõ
go epertrauerlo granda epizota streta epfũda enõpfũda streta epizola
Ma selapiaga sera granda segõdo lõgeza ouer largeza onõ fara pfũda
redu leparte distãte isieme cõ cufidura emeti susolacufidura poluerecõ
seruatiua delachufidura elasa ilologo piubaso alguna boca delabocha
dela piaga auerta plaqual seposa lamaza firmandada fuora. Soura
labocha delapiaga iloprimo di ein lasupticie delabocha meti suso ro
foduouo mesedado cõalquãto deoio rosado efarina dorzo. Ecetera lapi
aga cõtinaua mente boio armenico elugo desenpre uiua ouer desolatro
mesedado cõoio rosato &alquanto dealedo driedo laprima uisitacion
meti sopra laboca delapiaga mõdificatiuo demele rosado edefarina
dorzo ouerdeuena ede altra zeneraziõ simele equando lapiaga seramõ
difichada hã icharnada esaldada. Ma sequesta piaga sera granda seg
ondo largeza ouer grandeca esera profũda cõsidera loneruo ouer lãcer
to selsera taiado segõdo tuto ouer parte cõsidera eciãdio sela uena ouer
artaria xetaiada delaqual molto fluso desan gue. Ma loneruo sera
taiado segondo tuto houer segondo parte adu insieme leparterte
dequle segura mente chufando quel neruo taiado confilo icerado isie
me perche perquesta cõdutura de leparte delneruo taiado segõdo parte
ouer segõdo tuto perlacufidura sifato cõtinaua mête del mēbro piu le
zier emior echurason dela piaga piu breue econmenor fadiga aprelo
lanatura elopraeldito neruo redu isieme leparte dela piaga zoe delape
lle edilacharne conlacufidura sel fluso del sangue troppo non inpaza:
Prima mête ilaprima uisitacion cõstrẽzi eldito flusso con lechosse em
odi diti nelchapitulo dela piaga del chollo & ilosequẽte di driedo lac
on strẽciõ dellague retorna seguramête ala chufidura delneruo taiado
segondo parte ouer segondo tuto ela chufidura delacharne edelapelle p
opra lacufidura meti poluere cõseruatiua cerchalapiaga medichatiuo
defentiuo eilabocha dela piaga rosso duouo cõoio rosado. Fata lacon
stricion del sangue esegurta nela postema fia mõdifichada con miel
osado efarina dorzo edriedo questo sia processo ifin alatine sicomo o
dito. Ma sela piaga fara streta epfũda ouer streta enõpfũda edefora

67

el sangue oltra el douer prima mēte con strēzi quello si chomo odito cō-
forta iologo zercha lapiaga azo che per alguno modo nō sia zenerada
apostema cereha iologo cōno eser osso i questa piaga ne i simeli ne i ogni
mēbro neruolo special mēte nodoso ouer sia lapiaga profūda ouer nō
meti tafta sonon zerca' loro delapiaga ouer ētro loro azo che labocha
delapiaga nō seera epche deltochare delneruo delatafta ouer dela pro-
fūdaciō fitochado cōtinua mēte elneruo est cōfregada dalaqual cōfreg
aciō etochar plosētimento delneruo ep lasoa natura debelle firafato do-
lor ilologo e chore liumori est apostemado iologo esieguesse sieura est in
al mente lamorte. Fia metudo adōcha ilogo delatafta ifina alprofōdo
oiorofado caldo elqual cōlasoa oleagnitade largo lapiaga esmorza lid-
olori ecōlasoa restitade cōforta azo chel nō se possa lapiaga apostemate
Ma ilabocha delapiaga streta cercha lsuperficie delabocha deladita
piaga senza profōdar liamesta latafta bagnada imiel rosado mesida
do cōlaterzaparte deoiorofado e questo fia fato ifin chel sera seguro de
l apostema chenō sia zenerada i questo logo dapuo fia proceso cō mōdi
fichatiuo demiel rosado ede tremētina e farina delouini. Fata lamondi
fichacion fia icharnada elaldada. E se puoco sangue ifira delapiaga de
qualūqua zenerazion sia lapiaga fia fatta segnadura delaman contra
ria dalaparte ofesa edela uena laqual ea ētro dalanello elomenemelo la
qual fi apelada saluatella ouer delfigado ilamā destra eilaman senestra
dela spiezza ouer sifato uentofar ilenadege elcrestier non sia demētēgato
peralgū modo ifi alasegurtade delapostema ouer supolitorio. Ladieta
elabeuāda per rason del principio siafata a frigitade per rason de debelita
sia tata dieta decharne cōdita cōagresta ouer uino depome granade ou
er deasfido alesta cōlatuge e erbe frigide ouer izuche seche ouerde elabe
uāda sia deuino debelle temperado con laterza parte aqua.

C. XVIII: delapiaga inlo zenochio conspada esimelle chosse ecō
sagitta edelasoa chura.

S Pautoli sono ilogi delzenochio emortali quando iqueli sifata.
piaga se forte conchautade elquale setroua ile parte denaci delzenoc
hio sopra larotura eilultimo delforcille. delagāba mazor emenor pche

secōtinua alguni nerui nobeli euegnando da lecebro edeianucha p
etlapiaga diquali setadolor itolerabile subitamēte alqual spafemo em
orte spefe fiade seliegue ouer ladita piaga tantodolore cōtāta debellita
deloloco chel nōsepuo defendere elmēbro delchorisso deliumeri lichel
membro nonsia postemado esifato cō zo unrigore ouer aspereza laqual
significha sparsiō demateria ria sopra lemēbre sēsibille alaqual siegue
ficurā emoltefiade morte. Ma silepiage dequestologo serafate cōlagita
ouer cōcossa aguza zoe lāza ouero sia profūda ifi alofso ouer non sia
trata fuora obseruade leregule elimodi detrare lasagitta ditta desoura
molte fiade enon olfar meter latasta ilapiaga palgūmodo senō cerzha
loro delapiaga azo chelanō sefera. Masia messo iladita piaga oiorosa
do chaldo elqual cōlaloa olcha gnitade largelapiaga chela nōsefera cō
zo miriga lidolori cōfortalologo. Mameti latasta ilasupticie delabo
cha delapiaga bagnada ilodito oio chaldo elatasta palgūmodo nōsia
dētro premuda pche loio suplise eldefeto delatasta. Ma perla profūd
acion ouer ipresiō delatasta ilapiaga dequesto logo pla neruofita delo
logo eper lapresēcia dinerui nobili liquali fitochadi dalatasta adesso fi
fato dolor alqual mēbro seliegue liacidēti sopranaradi. Maschiua esa
cōlatasta ecōloiofichomo nui disesemo ifi alategurtade che nōse zenera
apostema enōedal dire lapatola dequeli chedise cheloio noneda firmesso
ilepiage delinerui perche elcorōpe emarcise linerui elofso perche xefalso
esira determinado pfeta mēte como elo e nōseuole ezouatiuo alinerni.
choniforta adoncha continua mēte lologo ifina alasegurtade cōbolo
armenicho eoio rosado esimele chosse efalignar lamā cōtaria ouer uēt
osar lenadege sepuocho sāgne isira elhomo seraforte. Ma nonlasar per
alguna cōdiciō locrestier ouer losupolitorio ognidi houer alguna altra
cossa laqual soplisa aldefeto dequesti chelufanca debita dequeste chose
fasegurta chelenō sezenera apostema driedo lasegurta dela postema p
cedi cōmōdificatiui fati demiele rosado etremētina efarina dozo me
tando cōtinua mēteoiorosado ilapiaga etasta bagnada ilodito oio ilas
uper ficie dela bocha delapiaga ifin aperfeta mōdificacion. Masēpre
ontuositate del oio eper altra chalon apresso lacharne molle ouer otu
ofsa ilabocho delapiaga ouer ilapiaga fia remouesta con oūgūeto uerde
ouer cō alume zucharina efior derame edemile igual mēte ouer con on

gueto deli apostoli driedo la defichaciō e mondificaciō icarna ecōsolidā
el adieta sia sicomo nuidifese mo desoura el alauanda simel mente. Ma
selapiaga sera larga e granda cōsidera sele parte delosso seperado lo qual
star nō podesse i quella fiada remouilo uia edriedo quello adu le parte in
sieme cōchusidura ecōserua quelle elassa quele ilologo piu basso labo-
cha delapiaga auerta ila quale primo di elosegōdo metirosso duouo cō
oio rosado dapo mōdificha cōmiel rosado e farina dorzo. E sela parte
delosso sera seperado la qual possa stare ouer nō sera adu le parte i sieme
ecōserua la chusidura cōpoluere edefendi lologo cōchosse necesarie zoe.
signadura ecēstier esimelle chosse ecōdieta ecōbeuāda frigida emeti in
labocha delapiaga bassa rosso duouo cōoio rosado ifin adodi edriedo
questo demiel edefarina dorzo ifi altēpo dela icarnalō da quella fiada i
nāci icarna ecōsolidā.

C. X X. delapiaga delagāba cōspada esagita edlmodo delacurason.

S Opra elfocil menor delagāba ilospigol dela dita ganba in la parte
denāci setroua netui ela certi nobeli descendādo dalzeuochio sēza mezo
ed al ecebro pmezo delanucha dōde qnādo lapiaga sefa i questo luogo
especial mēte cōtaeta esimel chosse sia paurose & auemo uezudo deque-
sto chaso molti morire. Ma selasagita ouer altra simel chossa sera itra
ilagāba ouer ilologo dito seacōzo sera itrada ilosso molificha lologo cō
oiorosado & alia lologo delapiaga alezier itit delasagita equela trazifuo-
ra ipi lapiaga conoio rosado chaldo puro eitabocha delapiaga taista sia
messa bagnada ilodito oio cercha lapiaga sia meso bolo armenico con
oio rosado esugo deloiatro edesēpre uiua calquāto deasēdo equesto con-
tinua mēte. Ma dapo chel dolor delologo sera seperado eserai seguro
chel non sezeneca apostema remouil oio cilogo dequelo meti lapiaga es
opra lapiaga mondifichatiuo demiel rosado edefarina dozo edeuena.
ouer dealtra zeneracion simele edetremētina tata lamondifichacion sia
icharnada esaldada. Non lasar dal principio la segnadura ouer uetosadu-
ra sedala piaga pocho sague teraisito ne lo christiero osupositorio ouer
altra chossa chefaza alargeza deuētre cōtinua mēte palgū modo non te-
mere delosso ofeso pquesta uia che pora bē fira mondifichato plobene-
ficio delo mondifichatiuo. La soa dieta ifi alasegurtade la postema sia

si chome edito ilca' tre elabeuāda simelmente. Ma d'iedo la segurtade
sia fato cōcharne euino tēperado. ma delapiaga seragrande ouer longa
ouer larga esera cōtuso d'elanguē adu i' sieme le pate ecōstrēzi los āgue
ecōserua lachulidura d'efēdi lologo. e iloseguētedi d'rio lacōstricō d'ellā
gue meti miel rosado cōfarina dorzo solamēte ifi altēpo delaichmalō
epoi pcedi cōcaltre cosse ifin alafine. Ma delosso delagāba serataiādo
p'rauerso adu le parte ifi sieme delosso formado elepaate delacharne ede
lapelle cōdu i' sieme cōchulidura ecōzocōserua laculidura equeste parte
cōligadura epiuma zoli ifin alazeneraciō delligamēto cōserua lachuli
dura cōpoluere ecōforta lologo cōbolo armenicho eoio rosado esopra
lapiaga meti bolo armenico cōrossoduouo ifi alacōfermaciō de le parte
delosso edelacarne adisieme chequestomōdificatiuo cōzo chelcōforta
xe afai mōdificatiuo elmorcatiūo dedolore epquesto decōueniēte ifi
ala segurtade ecōfermalō de le parte. & quella siada sia p'ceso cōicarnatiui e
cōsolidatiui sicomo odito ialtre parte i' eldieta ebēuāda sia p'ceso sico
mo odito desoura trato che d'iedo la segurtade dela postema sia nutri
do loitermo con carne echosse uiscose questo chapitolo procede con el
tratado delarotura conlapiaga ein quello libro nui faremo mencion

C. X X I. delapiaga delarofeta delnodo dela elanichuala delpe edela
foa chura

Questo logo quando si i' piagado cōsagita espada elimele chosse
fapadura sopra laculidura desalute p'dochose primo planatura dela so
conposicion fata dealguni modi necessarii alazontura delluogo eala so
forma d'c'vi. ossi liquali si apeladi manichula ealn b' cosso del chalcag
no ealtri tre ossi-pizoli quādo si ofesi de piaga pizola ouer granda p'ce
deria la p'pria posicion epquelo el mēbro perde laforma laqual forma.
ouer posicion deli ossi p'pria mēte nonreceue reformason ouer congr
aueca receui p'zo conzo sia chelmedego non possa quelli tratate perlap
izola cochultacion quelli mo'ite siade romane lacura i' perteta legondo.
perloneruo grand' m'esso i' questo luogo perloqual liofili elioffi zoe.
questi conligamēti ifi sieme si conzont iemouimēto. elsentimento rece
ueno unde quando elsi ofelo perlapiaga delologo idute lafoa lesion n
ogumēto ilomēbro elqual male ouer condificultade delmedego firemo

69

uesto. Ma se lapiaga, de questo luogo seia fatta cōlagita ouer simel coffe
fia molificada lologo cō oiorosado chaldo enonfia taiada lapelle azo
chep laifeltraciō delinerui deloluogo pertrauerso nōfia taiadi linerui n
ecclari amouimēto iloluogo elquale nōreceueraue cōsolidaciō echuli
lomēbro echuli efegōdo tuto efegōdo parte pderauē el mouimēto fata
lamōdificaciō fia trata fuora lafacta esia piena lapiaga doiorosado cal
do cilabocha delapiaga siameffo una tasta bagnada ilodite oio caldo
azo chelabocha delapiaga nōfia serada epalgū modo nonfia pfūda
latasta azochepet lotochamēto delneruo platasta pfūdada nōseacresā
eldolore elquale serauē chason deapostema ilologo fia fatto iquesto mo
do demedicaciō iquesto logo ifi ala segurta delapostema iquela fiada
fiamōdificiada cōmiel rosado cfarina dorzo cōtinua mēte ifin alaper
feta icharnaciō fia cōfortado lologo loqual e zerca lapiaga cōbolo arm
enico coiorosado elimel coffe fia segnado dalamā oner pic cōtrario sels
era necelario oīa uctosado ilenadēge crestier ouer supositorio eistruimē
to debortela siameffo cōmiel coiocaldo ilochulo azocheluada delcorpo
ognodi ouer dofiade almeno. La soa dieta fia dal principio freds sicome
odito ilcaltre chosse ebeuāda simel mēte. Ma scoltra. iiii. di o .iiii. ou
er. v. loifermo fosse debele franutrido de erbe frigide edecarne lessa cō
ledite erbe euino debele tēperado laterza parte aqua sicome odito deso
rā. Ma sequesto lugo cōspada echosi simel sera ipiagado siche lapiaga
abisogno dela conzontura delaparte considera sela sono pezi delosso
seperadi odespartidi liquali possa fir remouesti iquela fiada tuo uia.
queli edapuo aduisenbre leparte econserua lachusidura lichomo nui di
sesemo ilcaltre. Ma. sel sera taiado elneruo pertrauerso segondo parte
ouer segondo tuto adu leparte iprima ilenbre leparte delneruo cōchu
sidura edriedo quello leparte delepele taiada sopra elneruo econserua la
chusidura conpolueredita molte fade esopra lapiaga meti iiii di oio
rosado elterzo demielrosado cholado edriedo queltepo quādo lodolor
sera cesado meti miel rosado mecedado confarina dorzo ezechalologo
meti desfluuo dal principio ifin alaperfeta icharnacion ei quela fiada fia
consolida intute lealtre chosse falichomo nui disesemo.

C. XXII. delapiaga delpetene delpe cōspada esagita esimele ecura

Q Vando siforato loluogo cōlagita esimile chosse ele dacōsiderar
selatagita aforado tutololuogo houet parte eobseruade leregule
deltrar fuora delequale nuidifese mo esiatrata tuora esia plena lapiaga
cō oiorofado caldo eitabocha delapiaga siameso miel rosao meledado
cō oio rosado cōlarasta nō profunda senō rāto chelabocha nō sefēra eq
uesto siafato ifinalatine delacefacione deldolore. Fia cōfortado lologo
loquale e cer. ha lapiaga cōbolo armenicho eoio rosado calqnāto deas
edo esimele coffe. Ma qnādo eldolor serac esado esera seguro delapost
iema iquela fiada mōdificha lapiaga cōmiel rosado esarina dorzo esim
el chose fata lamōdificacō siaichnado elaldado. Eselapiaga serafata
granda cōspada esimile. etropo flufo delāgue sopra uignile iquela pia
ga cōstrezi quello sichomo nui disese mo ilocapitulo delapiaga delcolo
Eselapiaga sera sigrada chelabelogna decōdur 'eparte isieme esera lepa
rte dellosto seperade iquelo luogo lequale nō possa stare. Primamente
fia remouesti liossi uia eadura leparte isieme cōchulidura esia cōserua
de leparte adute isieme cōpoluere lequal sefa chusi. & sangue dedrago
dragāti. gomarabica. eitaboca delapiaga piubassa fia messo miel rola
meledado cō oio rosado cercha lapiaga delēsiuo deapostema fato cōb
oloarmenicho eoio rosado esimel coffe equesto fa ifinalasegurta delap
ostema calfi deldolore. Dapuo fia mōdificado cō farina dorzo ouer de
uena meledado cōmiel rosado. Fata lamōdificacō pcedi cō carnatiui
Ma selaparte deloisto iquesto logo nō sera seperade ouer sera septade e
poleno romagnir dētro adute leparte isieme eprocedi itutechosse come
edito. Senpre ordena quello azafere cō elpe leuado molto azocheli om
ori nō posono chorer zosoalpe plabafeca delpe ilologo pche cōelmodo
delzafere eon signadura echrestiero edefesion. cercha lapiaga tutarai se
guo lomēbro cheapostema alapiaga non sopra uegna eonladieta ebe
uāda frigida. Elechosse dite eiquesto modo dechurason, turemouerat
eldolore eciādyo sapi chelepiage dequesti luogi non fano pericolo pro
pria mēte senon plodolore eplapostema aliqnali la aspreza ela fiura
iladebelita sifegueno elspatemo algunefiade plalesion delinerui uegn
ando delanuch i edal cerebro equesto logo echusi plauisnāca dequesti
mēbri adisieme plodolore dellogo quādo noncesera ichorera loifermo
in spatemo moltesfide.

70
C. XXIII. dela pontura del membro inchada uno mēbro despiña
hotter ago edealtra chossa dequela maniera .

Questa ifermita epericolosa pdocosse special mēte quādo lapōtu
ra efata daspine edasimele equādo fisetada &apostemada . prima mēte
plodoor lihumori chore aquel luogo chupostemado lologo alaquale a
postema emasima mēte quādo fitaiada emultiplichada iloluogo se seg
ue mala operaciō delmēbro segōdo parte esegōdo tuto segōdo chelapō
tura delneruo faeldolore eliomori chore aquelologo esparzese plomēb
ro eaniga tinerui eplacōtinuaciō delneruo delcelebro elcerebro . patisse
efase debele ereceue linmori esponese perquelo eperlinerui efalepalemo
emorte finalmēte . maiquesto chapitulo sefa questiō chesedomāda ilo
quarto libro deauicena ilochapitulo dela disolucion dela cōtinuāca de
linerui . selamedesina laquale semete suso elneruo deschouerto piuosen
de chaqueta chesemete suso elneruo deschouerto . epare dire auicena che
lamedesina laqual semete suso lomēbro ouer elneruo couerto chalida .
ouer frigida nō ofēde perche elfi ipacado lonogumētofo perla chopert
ura alcerebro ouer alapiaga . manui disemo chelneruo ouer mēbro quā
do elfera deschouerto za ilologo iloquale elo edeschouerto ha perfolloa
ppriamaturacōpletiō elētimēto . segōdo questo elneruo deschouerto si
a isēlibele epiu segueamēte sopara laparte deschouerta puoeler meso
ogni medesina dise ilolibro desēsu elēlate chadito chese dele ppriocose
dequesti istrumēti disērimēti . chequādo lacossa fimelofopra loistrum
ento lēlibele nōfisētida . Ma' auegna dyo chequesto eldito bēcōcediam
o chē selamedesina defortissima operaciō fimela sopra elneruo descouer
to perlacōtinuaciō dequesta parte descouerta cōlacouerta poraue elnōsi
mento pasare alcerebro caluille . Maselasemete topra parte mēofēde che
seladita desconerta selafosse couerta che perladescouerta ela aperfo la p
pria cōpletiō delneruo efato isēlibele perquesta chason chusi iquesta pa
rte menor nogumēto) istiqua . Adōcha chura ilopricipio dela ifermita
cōcossa largando loro delapiaga sicomo eoiocaldo forte mēte cheloio
perlasoa oleagnitade cōdilataciō delapiaga ecōlasoa calidita atuale pasa
al pondo delapiaga econlasoa equalita de faiguale laconpletiōn etemo
ue eldolor chusi remouando lidolori impaza elcorso deliumori coreffe .

elliano manifesta espiraciō eēzo siachossa cheeliabiano espiraciō non
lespāde plinerui echusinosesa spasmo necosideliziero nōsepuo i lomē
bro zenerar apostema. equesto alogo plarason delpricipio delapōtura
Manui cōpiusotil cōsideracion ouer dagādo lhomō metemo plōgite
pi ilo pricipio dequeste pōture fata ilimbri neruosi. oiorofado ha per
oleagnitade chelolarga epose schaldare actual mēte plaqual chalidita.
elpassa & a rosirade laqual cōforta elmēbro chelnō receue umōri etēper
amēto. oelquale seremque eldolor echuli iquesto chalo eutele segōdo
elmodo dito. ma adōcha tarasō dequeli chedifeno cheleo siario ilepi
age delinerui pche queliloco rōpe emareise. ma ele darōsidear cheōgo
uso deoio ifialafine delapiaga cōla molicie soa frigida bēadurau iline
rui chorupciō eputrifaciō ealafine zoe ilotēpo dela cōsolidaciō ipacera
ue lazōtura delepate sep achorto usado medego non fidesē remouesto
cōistrumēti cōuigneuoli sicomo cōguēto uerde cōguēto deliaposoli li
quali apropria mēte amōdifichar lasupfluita uētosirade ela gruezza
zenerada ilapiaga perlecosse ontuose eperloio oper altra cossa. ma loō
per rasou del pricipio eisi alasegurta delapostema ilepōture delinerui
sie utile perzo chelolarga ogni. piaga streta ecol suo tēperamento remi
ouere eldolor elquale seremoue perelmenbro ipiagado pertrē modi. pri
mamente perapolicciō decosse tenperade oper ipiastacion sopralologo
dal dolore sicomo e ipiastro loqual sefa deoio edesemenza delino edese
n griego edefior dechamamilla ede malba uischo etute queste chosse
eōltenperamento edequelo aduignādo laconplecion delmenbro remo
ue eldolor etute queste cosse dalmedego eapelade nociue zoetenperade
edeli dolori mitigatrise perlanatura delafoa equalitade etenperamento
segondo firemouesto eldolor dalmenbro perapoliccion dicta contraria
ala ifirmitade delo menbro. uerbi gracia selmenbro efato auer dolor p
er lacalidita actiua ouer frigiditade ouer peraltra cossa firauē remouest
o questo con contrario quella cossa mitiga eldolor iloterzomodo firem
oue eldolor con cosse stupefacādo sicomo e opio. iusquamō esimele co
sse quādo emeledadi con ipiastro conasēdo. maqueste cosse eultime no
die molto fir remouesto dal menbro cheper longa apoliccion dequeste
cosse frigide eidormenzado elmenbro seporaue lologo apostemar elm
enbrolichorete corrupcion emorte chosi none dametere cotal chosse son

pergrāde necessitate opehuirto tēpo azo chequeuste cosse nōsera uignise.
almēbro fia meso adōcha dalpripicio seguramēte sopra lapōtura deln
eruo solamēte cepto ifi ala cesaciō del dolor eifi asegurtade cheaposte
ma nōlezenera ilomēbro oio bēcaldo atualmēte sopra lapōtura dēiten
di poiocatdo chelua boiēte quādo semete sopra lapōtura ouer oiorosa
chaldo cōeuforbio ouer chastoreo seleprime cosse nōualese chequestido
ultimi auagna chepiuosto epiu forte mēte passa alfoto piuschaldano
elmēbro. Atēdi qui cheela pōtura fossestata ouer serada sichel nōapa
rese chel serauē utelle ebono chelapelle fosse ssesa cōraforo sopra lologo
dela pōtura azo cheliumori espirase & azo chepiu libera mēte al pūdo
delneruo alterado loio caldo pasase. dapuo pcedi ilapōtura cilologo o
feso sicomo nui disefermo. macereha lomēbro pōto elōzi dalapōturaale
pate remoueste etia messo oiorosado cōbolo armenico esugo desolatro
esenpreuua calquāto deasado azo chelologo plocorso deliumori dalo
dolor fia deseso lologo azo chelnōse possa zenerar apostema. fiadata se
gnadura ilamā cōtraria dalaparte ofesa ouer schiarificaciō fiadata eciā
dyo christuero elquale sicutile ouersuppositorio cesado eldolorē & abuda
segurtade chelnōse zenera apostema siamōdificiāto lologo cō onguēto
delapostolli ouer scharcha colla. mira. chari na delouini messedade cō
miel rosado etia messo questo chaldo suso lologo ouer lomēbro fata la
mondificaciō sia mondificādo lologo elauado conuino echusi sēra li
berado. sia usada dieta frigida dal pripicio ifiaia segurtade dela poste
ma eamitigacione del dolor elabeuāda simel mēte epole straporta loiser
mo seguramēte ela soa usāza peche perqustauia perfetamēte fira libera
selmedego nonerale ouer loiserfmo soprasimedefemo. sapi cheuisuna co
sta epiazor iqueste eiture comoe elcoito zoe lozaser cusar confemena es
pecialmente inanci laperfeta sanacion.

C. X X I I I I. delmorso delchan edealtro animale edela soa chuā.

Quando elchan ouer altro animalle auera ipiagato elmēbroadeso
delpripicio siamesso sopra lamorsura ipiastro loqual sefachusi. w. una
ceola esiabē pesta etia mesedado. s ii. desale e. s ii. decoio ehomū. s iii
demieltosado econquesta medefina fiachurado loluogo ifiala mondific

aciō dela piaga. macercha llapiaga zoe loluogo siamefflo cōtinua mēte
 bolo armenicho cōiorofado esugo delolatro edesēpre uiua calquāto
 deasfedo fiassegnado dela uena dela parte cōtraria etia meso chrestier uo
 altro ipiastro bono eutile ameter luso lamorsegadura epiaga e' qual re-
 moue lamalicia dela morsegadura delologo emōdificha molto. uceola
 i. ofiapesta eicorporada cō. 3. 3 dajo saluadego. 3 i decicoria desale ede
 oio: aii. 3 ii demielrolado. 3 iii. eselanimal cheamorsega fosse rabioso
 sechomo e chualo echarne esimel medega lologo scōmo nuidisefermo
 e chauteriza zoe scota lapiaga cōfero chaldo ezercha lologo sachomo
 odito enōuolersegnar quello azoche lauenotitade nō se spādesse plocorp
 o. mafiali tato chrestier ebeua ognidi. 3 i demedefina laqual sefa chusi
 cō aqua frigida ifi adi. xl. uiciana. 3 v. eceso. 3 i. cenere degābari br
 usadi ituto. 3 xx. fia peste eciuelade lasoa dieta ifina. iii. di fiasfata cō
 fugo defarina ouer dorzo cōlatuge ezuche. esimele chosse elabeuanda-
 lōa ifin aldito tēpo fia aqua frigida cōla dechueiō delorzo ouer cō aqua
 a frigida cōla fonda del pā dapuo ifina. xl. di quello specialmēte elqual
 dalanimal rabioso fara morsegado. nō māza senō charne depol'astri cō
 latuge esimel chosse ouer charne dechaureto ede chastrado ouer oue da
 sorbire cō poluer despecie lequal sefachusi. ucinamomo 3 iii. gardamō
 3 3. zafarā. 3 i. ebeua uino biācho cōledo parte de aqua eoferua pfecta
 mēte loifermo questaregula pehe sel ocorse humori puer de aqua elo
 nō guaritaue mai.

C. XXV. deli flazeladi ebatudi edesteli lebraci cōchorda esimelli.

Quando fibatudo cō bastoni esflazeladi cōuelige ouer coreze ouer
 fiirpiagadi ouer desteli plebraze cōchorda che quasi esia priuado del
 mouimēto delibraci ecōzo fia chestupor sefaci iqueli cō dolor ouer ilim
 mēbri sēcta graueza estupor defangue eciā dio aliluogi flazeladi edeste
 si ouer ofeli fia corso. eie datēder che questa itermirade sereduga alam-
 zachason etridaciō delinerui elacerti & ala estētion delinerui. esfangue m
 orto ilimēbri cōtigue dredo lapcusiō ouer chazimēto. mafela serarotu
 ra dōsso ouer deslongasō opiaga siarecorso al pproio chapitolo ouer ca
 pitolli sepluxor ifermita lafosse econuignile lacura dela deslongason
 ouer batidura concordā edela destētion concordā eselimēbri desopra-

delonbelicho ifuso fera ofeso fa adefo segnar iloprincipio delpe ouer di-
 piedi ouer schiarificaciō ileparte desoto cōuētose fatā la signadura fia
 ōti tuti iluogi ofeli cōioio demartela childo actual mēte ouer oio rosa
 mesedado cōbolo epolueredemertella equesto sefaza hognodi cōtinua
 mēte ifin acōfermacion delologo azo chelnōscapostemi ouer ifia ecom
 unamente sera ifine a .iiii. di driedo la signadura ouer uētoseaciō. Seiqu
 esti di elnōādase delcorpo fiali'fato chrestieri ouer sorbiciō dereubarba
 rbaro laqual' sefa chusi. ⁊ reubarbaro eleto ⁊ ii fia poluerizado ecriuel
 ado esia mesedado cō. ⁊ ii desiropo rolado esia dado ilomati cōlaqua
 frigidadeista cōuino tēperado edeuerno dequesta sorbiciō eloadebesō
 gno liprimi .iiii. ouer .v di ognedi flazelado ouer desteso. maselemēbre
 desoto sera ofese fia segnado ouer uentofado ileparte desoura. Masele
 mēbre ofese serano tute siasegnade delpe edelamā esia mese uētose ilep
 arte desopra dapoilia fatalaōciō sichomo nui disefermo etiali dada laso
 rbiciō ilitēpi determenadi esel sera necessario segura mēte. de .iiii. di i .iiii
 di septuo lasorbiciō del reubarbaro repiar fata la signadura edada lasor
 biciō efermado lolio conliolii prediti staōto loluogo cō onguēto loqual
 sefachusi. ⁊ cera ⁊ iii. taxa ⁊ vi. tremētina. ⁊ viii. oiochomū. ⁊ xxiiii
 iēso fegriego. añ. ⁊ ⁊ fia poluerizade quele chosse dapoluerizar esia
 ida lacera clarafa ipeci ofia deffato alfogo lequale deffate fia azōto late
 emētina elio eloiēso poluerizate equādo lauera bolito ifieme unpoco
 fia colado ogni cossa edequesto staōto lologo auāti disnar ouer ananci
 cena. eadeso driedo laōciō siamefo ioifermo ibagno deaqua dechucion
 dechamamilla zoe elfior deanedo chalamēto cruose edepulegie enōstia
 molto ilobagno equādo elosera ifidodebagno fraonto delditoonguēto
 simel mēte siafato quello bagno ifi alafine delacura sene deterzo iterzo
 di ouer de .iiii. i .iiii. malaoncion con onguēto fia fata ognidi una fiada
 almē fia usado iloprincipio ifi aldi iloqual etoreceue lasorbicion delreu
 barbaro desiropo rolado psoa beuāda ouerdelaqua delafoa dechucion
 delefufine edefemēza defenochio ouer delaqua dela dechucion depome
 granade edelzucharo emāza questidi del sugo delaro edelozzo edelau
 ena edelaspelta ouer panada derosi duouo elafoppa delpā specada drie
 do questo ia usado uino biancho tēperado ecarne deoseleti edegaline
 edeastrado edemolton deunoano edelaqua delacelere edelcerbemenude

etoditoche luso dela imagali iquesto chaso moltozoua edifeno alguni
ātigi che selbarudo ouer destelo cōcorda stamelo adesso ouer iuelto in
una pelle depecora odtuno chuallo nouelamente seperada dalanimal
cōtalidita soa iquela medema ora firauē liberado dalafrazelaciō laq
ual chossa nui non auemo prouado inlonostro tempo

C. XXVI. delaicaō cheipaza lacōsolidaciō delapiaga edela ulcera
S Api chequesto ezeneralahognichossa ilaqual elmedegoitēda la
cōsolidaciō ouer lacōsōciō ouer laligilaciō lacasō laquale ipacano lapr
esēte ebona cōsolidaciō ilimēbri ipiagadi ulceradi ouer ulneradi sono
x. laprima sie molta cōuanitate depdiciō desustācia laqual abisogno
demo'ta zeneraciō dicharne ecōzo abesogno demolta cōsolidaciō la .se
gōda sie lafigura delapiaga ouer ulcera sicomo efigura redōda laqual i
paza lauiaza cōsolidaciō epzocōuicēalmedegochelo reduga ogni piaga
ouer ulcera asuo poder ofigura lōga laqual breue mēte edalizierfigura
ecōsolida. laterza sie ladurezza elaiuerfaciō delilauri delapiaga laqual d
ie far remouesta cōmōdifechatiui emolificatiui elchotadura calguna
fiada cōtaiadura segōdo chomo almedego meio parera. laquarta tela
magreza delmēbro edeulcera laquale seremoue cōnudrigamēto fati ili
mēbri con aqua dedechucion dechamamilla semēza deli ede fēgnego
efimele quādo semultiplichera nelmēbro elmior detute queste iquest
o chaso igrafarelchorpo. laquita sie quādo alguna chossa delosso coro
to ouer delacharne marza ouer nonbona ilulcera seprelēta epquesto se
rquire italchaso chelossochoroto sia remouesto elacharne ria conmede
fina eisstrumēti conuigneuoli. la sesta quādo sopra lapiaga fimesa med
efina laqual sera tropo chalida laqual facarne equesto sauerase chelase
ra tropo chalida quādo driedo laremocion dequela dela piaga ilologo
demarza elue isira lāgue eiquesto chaso contiē almedego detal medesi
astegnase. la setima sie lotluso delamarza liquida laqual elmedegonon
potechar eitai chaso rechiere almedego straportar lamedefina ala piu
basa parte delmēbro edel cauterio con lulcera āticha econ mondificaci
on delcorpo con medefina conuigneuole quale edite iloprīmo libro. la
otaua sielalteracion delaconplecion delmēbro achalidita ouerfrigidita
laqual die fir remouesta concosse contrarie. lanona sie qādo sie eltēpo
dela consolidacion elmedego ouer litermo lasa itrare itapiaga poluere
ouer pelo oueroio. la .x. eultima sie lai debita sitoacion delmembro qu

73
anto ala figura dela piaga uerbi gracia se sia i piaga do ilo zenochio ouer
comedo ptrauerso eila hora dela cōsolidatiō se piegase eligase che cotal
piegaso ipazase la cōsolidaciō el mēbro es el pare cōueniente eutele chela de
bita situaciō del mēbro sia fata ila hora dela cōsolidacion apso la piaga

- C. i. delarotura delosso delnaso cum piaga esenza piaga.
- C. ii. delarotura delamafela cū piaga esenza piaga
- C. iii. dela rotura dela forehola del pecto senza piaga.
- C. iiii. delarotura deli ossi delarete ouer del casto ouer del petti.
- C. v. dela rotura dese coste ouer idignation de quelle.
- C. vi. delarotura deli spondili cū piaga esenza piaga.
- C. vii. delarotura deli ossi delaspalla.
- C. viii. delarotura delaiutorio cū piaga esenza piaga edelapostiema.
- C. viiiii. delarotura deli focili delbrazo cum piaga esenza piaga.
- C. x. delarotura deli ossi delpecto edeli dedi delamā cū piaga esenza.
- C. xi. delarotura deli ossi delancha.
- C. xii. dela rotura deli ossi dela cossa cū piaga esenza piaga
- C. xiii. delarotura dela rotolla delzenochio.
- C. xiiii. delarotura deli focilli delagamba cū piaga esenza piaga.
- C. xv. delarotura delosso del calcagno.
- C. xvi. delarotura deli ossi del petene edelidedi delipie cū piaga esenza
- C. xvii. delarotura edellogaso emolificatiō etorciō esoperatiō ppiamēte
- C. xviii. dela deslongason delosso delamandibula desotto.
- C. xviiii. dela deslongason delaspina ouer spondilli.
- C. xx. dela seperatiō delosso dela forehola edelaspala cū piaga esenza
- C. xxi. dela deslogaso delhumero ouer delchauo delo aiutorio cōpiaga
ouer senza piaga
- C. xxii. dela deslogason delgomedo cū piaga esenza piaga.
- C. xxiii. dela deslongaso delnodo delarafeta delamā cū piaga esenza.
- C. xxiiii. dela deslongason deli ossi delaman.
- C. xxv. dela deslongason delancha cū piaga esenza piaga.
- C. xxvi. dela deslongason delarotura del zenochio.
- C. xxvii. dela deslongason delozenochio ouer gidio:
- C. xxviii. dela deslongason delnodo delpe cū piaga esenza.
- C. xxviiii. dela deslongason deli dedi dipie.

C. i. delarotura de lossso del naso cū piaga elenca piaga.

S Api chelosso delnaso talhora fi frachado tal hora spezado sēza piaga adesso quādo la ifermitade enoua sia refacto ilaprima uisi taciō sel se idurale sepre romagniraue pleto ouer ria'figura ouer setu uoleli dredo tēpo reformar ouer refar elsefaraue tāto dolor che loiferm o non poraue sostegnir ouer loluogo se apostemeraue plo corso deli hu mori pel dolor fato echosi sefaraue ifermitade cōponuda laqual seraue degriue churasō edepiu griue chelaprima esenpre aguaia lodito osso pieto ouer spezado. dal pricipio altuopoder iquesto modo metidētro alnasoeltuo dito segondo ouer alguno altro elieua lossso frachado ouer specado mouādoquelo desopra ala parte destra esenestra ifin chela agu aianza seia fata pfeta mēte ese cōquesto nō sepodese far meti ilo buso delnaso dala parte dela ifermitade uno legno redōdo molefino & igua le decēte mēte fato e onto cō oio rosado ecō questo licomo chol dedo. aguaia lossso etedu quello roto ouer faciādo ala figura naturale altuo/ poder eporau icciā dyo iuolzer edito legno cō una peza mōda cōzi la pecca cō lodito oio eseraue iquela fiada eldito legno piu destro. fata la resturatiōne cō aguci āci segōdo questa uia al poder sia meso una tasta destopa dura ica parte delobuxo ofeso ouer idoi buxi. Non meter ta sta fetupo schiuare pche troppo graueraue lo ifermo plo ipazp de'lo arc fiadare epla alteratiō delaiete ciuolei ledite taste ouer tasta cōpoluer la qual sefa chusi. rebolo armenico metela. añ. 3 ii. sangue dedrago goma rabicha. añ. 3 ii. siapestade ecruelade sotil mēte dequesta medema po luere sia messo sopra lologo ofeso cōpeze epiumazoli daladi ep longo laqual chossa fatafia ligado cōuna bida decēte mēte fiche lalargeza sia dedite ofia iuolte dedriedo dalchauo odenanci ferma mēte esia messo suso lotadisano azaser alsuo poder. Adesso fato la guiāca eligason sia segnado dalamā ofia uctosado ilespale esia onto lologo zercha lonaso cō oio rosado mesado cōbolo'armenicho esugo desolatro esēpre uiua u no pocho deasado equesta ocion sia fata ognodi unafiada ouerdo seg ondo che ati parera supolitorio ouer crestier sia fatto ognodi euada del corpo unauolta ouerdopche questo molto aleuia loifermo. La segonda meta cōtasta ilonaso poluere predita con oio rosato. Malopra elnaso-

dala parte defuora sia meſo chiara duouo ſichomo daprima equetto
 ſia fato iti ala pſeta ſerm' atio eno ſia moueſto lomēbro enoſia ligado
 ſeno de.ii. i ii o de iii ietr di. Ma ſequeſta rotura ſera cōpiaga ſia fato
 laboca iguale ſichomo nuidiſeſemo coldeto ouer cōllezno dapuo ſia p
 celo cōtaſta epoluere eclara deuouo coio roſato zetcha laparte dētro ſi
 como odito zetcha laparte defuora procedi ppria mente cō cōdutura
 dele parte cō chufidura ſi la ſera piaga dazo efopra la chufidura meti
 poluere algune fiade cō chiara duouo algune fiade cō oio roſato meſe
 dado cōpoluere eliga lologo ecōſerua leparte cō piumaceli daladi plōg
 o oper trauerſo eligadura cōbida efelapiaga ſera cōueniēte achufidura
 pcedi iquelo medemo tuogo emodo cōchoſſe neceſarie lequale ſpetan
 o areſtauratio eala deſpoſicio delapiaga. Ma cetera lonafō cōdeſeſiu
 o fato deoio roſato edebolo armenicho efugo deſolatro oal'quāto dea
 ſedo ei queſto caſo ſia ligado lomēbro ouer mudado oquodi una fiad
 a plapiaga. laſoa dieta fina tredi ouer iiii. ſegōdo cheati parera eſerai
 ſeguro che iloluogo apoſtēma plo fluſo deli umori nōſe zenera iſichel
 dolor delologo cōzo ſera remoſſo. Loſuo cibo ſiaſato conſugo deſaro
 edeorzocōditi cōlate demādole croſſo duouo cōagreſta elabeuāda iqu
 eſtidi ſia laqua dela dechutiō deſelufine ſeche ouer aqua dorzo dredo
 laſegurta de delapoſtēma edolormāza charne dechaſtrado epiedi o eſt
 remitate deanimali zoe deporci egaline efimelle echarne demolton o
 faſani opernile obeua uino roſſo temperado cumlamita deaqua.

C.ii. dela rotura delamandibula cum piaga elenza piaga.

C Onuigneuel tie chetu ſapi che laoperatio delmedego ilarotura e
 deſſogafon depēde daluedere edal toccare ſiche ſenza eſtochar uſal eue
 der delizier nōſepo aprēder dalaparte dala aguiēca reſtauratio eligaſō
 Ma daleparte delamedefina edla dieta edesignar edecreſtier' efimele
 choſſe depende dabona imaginatio ecogitatio. Ma ſeſoſſo dela maſe
 la deſopta ſera rotto ouer dequela deſotto meti latoa mā deſtra ilabo
 cha delo iſermo ſelamaſela ſera rota deſora ouer deſoto cōlafeneſtra re
 du leparte e cūlamā defuora aidādo lamano dētro tanto mena laman
 chel faza debita equatio ereſtauratio delologo. Fato queſto tialigado

lidēti elaparte delamafela māgagnata pquesto modo sia tolto uno filo
delino euno defeda esia iuolti insieme epuo sia icceradi cōcera esia ligadi
lidēti cōquesto almodo cheseta lasieue etāto sia iuolta latefidura sulo
idēti delaparte sana edela nōsana edētro dēte adēte almodo desieue ch
elologo sia fermado eila parte defuora sia messo ipiastro fato debiāco
ditouo epoluere laqual sefa chuli .x. bolo armenicho .mumia mastici
goma rabicha .añ .3. s. sia poluerizade ecriuelade esia fato ipiastro esia
ligado dala parte defuora cō piuzoli epeze iuolte ilo pdito ipiastro
fermado loluogo eligado adelo segnado sia ouer uetosado ilespalle e in
lodriedo chrestiero osupositorio ezerca lepate dilōzi meta oio rosato eb
olo armenicho calquāto deaselo nōmanza ifin ala pfera churaeio sonō
chosse dasorbire eliquide sichomo lngo defaro bruodi esimeli ebeua i
fin atredi oue .iiii. aqua deladechutiō delorzo ouer defusine seche enō
uerde driedo queste do sia dado alo ifetmo uino rosso tēperado .Ma.
feli sera piaga sia aguaiado loluogo oligadi lidēti cōfilo sichomo nui.
disesemo edapuo sela piaga sera tale chela requira decō dutura delrpar
te cōchufidura sia cōdute ecōserua de lparte cōdute cōpoluere e chiara
duouo sia ligado lapiaga chosiseperada daligadura tēgnādo lioffi spec
adi edala figura propria sichelapiaga possa unafiada fir uezuda emon
dada aldi dofiade sel sera polibele enecesario .ela losso ofeso romogna
con lasoa ligaxone fermo si chel nō sia remouesto lasoa ligadura senon
de quatro i iiii di Si chomo ecia dio sefa edesse fare in la rotura dela p
laga ouer senza ouer de terzo i terzo Ma selaplaga non hexognase de
chufidura sia churada como labixogna elia segnado sel sera nefesario
chrestiero ouer supositorio sia fato ogni di .Mala dieta ebeuanda sia
fatoifin alafine sia fatto sicomo edito desopra .

C .iii. dela rotura delaforchola cūpiaga senza piaga .

Quando sespeza losso delaforcola raro fifato che ilologo dela rotu
ra non a para nodation econzo lasoa agualiāza delizie nonseta p feta e
questo placarnosirade soa naturale epche istrumēto le esteriore costen ec
esarie ala soa figura non sepo destra mēte .Ma sela forcola aduegna e
sere spezada seza piaga uno fāte elchapo etrazalo uerso lapacte sana el

73
Itro tira le brazo el maistro tira quella a forma naturale equādo serā re-
duta i quella fiada sopra ladita equaciō sia messo peze epiumazoli du-
plegadi dali ladi deldito osso' sopra el dito osso roto el ōgeza esia tute
queste hōsse iuolte iclara duouo mescedado' cū poluere laqual se fa chusi
w. bollo armenicho . ʒ. i. mumia. maſtezi. dragāti. goma trabicha. añ.
ʒ. s. esia poluerizade el uso lapeza epiumazoli. ūchuoro coto cauado a
biādo la forma dela forcholla ecūprēdādo la forcholla cū lipiumazoli dē-
tro dāsi sopra el chuoro sia messo stope iuolte ilepredite poluere icla-
ra duouo sopra tute queste cosse sia fato ligatiō cū bida dela qual larg-
eza sia uno palmo eaferma bene lologo cū ladita bida eligadure ecūlo-
chusidure fate echusi esia lafado p. ii. ouer iii di almē alcuni mete ilo-
luogo del chuoro stele cū zōte pizote segōdo lōgeza adisieme cūprēdā-
do la forcholla dētro dāsi sopra le stele meteno stope eligano a fetmādo
lologo decētemete sic homo nui dileſimo questo fato. Sia signado loi
fermo dalaman cū traria dela uena zefalicha ouer sia uētoſado ileſpale
espele fiade sia fato creſtier ouer supositorio. ma cercha loluogo sia ōto
cūoio rosado ebolo' armenicho sugo desolatre caſedo ifin aſegurtade c-
he. apostema nōse zenera iloluogo. Manza sugo dorzo edefaro el mel
choſſe ebeua aqua deorzo ouer deſeſufine seche da puo manza li piedi
deli animali ele estremitade de porzi aco cheli umori cuiſchoſi egrossi
secenera aco chel poro ouer ligamēto ilosso roto seſaca che certo melgio
secenera poro ouer ligamēto deli umori ceneradi dale choſſe grosse du-
re cuiſcoſe cha daltre choſſe cital chaſo migliore sono le choſſe uiſcoſſe e
grosse ea questa coſſa sic comuna itute lero tute deli ossi. Ma ſela rotu-
ra dela forcella ſera cūpiaga ebeſogna dela cūdutura de le parte cūdu is-
ieme le parte el uso la chusidura meti poluere cūseruatiua sopra dita ſe-
ca clara duouo eligadura delosso roto e guaiado fache la piaga se poſſa
ognodi mudare eligate dalmedego ſeca che' ſia moueſta la ligadura ti-
gnādo ecūseruādo le parte delosso isieme edequela ligadura nōne dāsi
moueſta dalmedego ſenō detereo itereo ouer deſegōdo isegōdo di mā-
fuso le poluere lequal se ſulachusidura meti ognodi mielrosado emōdi
ſichatiui ecūseruatiui cūlapoluere deſotto quando ſara mōdifiſchato
icharna cōpoluere deicēſſo. irios mescedadi isieme egualmēte enō laſar
ameter cercha loluogo ofeſo deſeſiuo fato cū oiorolāto elimele perche

molto e utelle iogni chaffo iloqual lochorfo deli umori fitemudo. Ma
felapiaga nūrequirera chufidura fia fato che ognodi cūtapoluere emel
rosato ifin altēpo dela icharnasō lia segnado ouer uetosado ecrestetiza
do ouer lia fato supositorio che ati pare delo esito del sãgue dela piaga
del uino uermeio ifi dapo chetu sera seguro che nōse zenera apostema.
ede charne grosse euifchōse ede charne dechastrado ede moltō ede agn-
eli ede pñise ede fasani ede ofeli uiuādo iarbori eiprati enū iaqua edel
pam deformēto bēleuado ebē choro esalado ede roffi duouo fasegōdo
chete parera cūuegnire edezo cūlidera ladebelita eforteca delo ifermo
chomo perla infermitade setroueraue utelle.

C.iiii. dela rotura deli ossi del chaso edel peti ouer torace echura .

SApi che liossi delpeti sono .vi. deuifi pla notomia ecū tinuase cū
vii coste amezando lachartilazine efermade ouer tesude leditecoste ila
chartilazine cūtinuadi cūli ofessi delpeti efale tale forme detute queste
cosse chomo tuuedi. Adeuie alafada che lossō dela torace sespeca segō
do parte epiegase i anei esauerase questo pvedere eptochare edolore de
loluogo eplodolore tusauerai cheicisō e iloluogo plouedere chelo luogo
apso lapropria forma ptochare tusauerai se ilapiagadura soa efara.
sono soto etochare delamarza cōle altre cosse tuai segno derotura. Ma
fel nōfara sono ptocare delmedego cūpremādo loluogo &auerā dolore
&auerā perlasōa forma efara piegado i etro. Ma se lo mandera fuora.
sangue cūtosse efēzatosse desegno dealguna rotura deuenā ileparte deli
spōdilli laqualcossa emolto spauosa elospeta chepertal rotura leporau
e lo ifermo cūuertire atisego ouer amala corutiō neli mebrī. siche parte
delo mēbro secho rūperaue efarauesē marca laqual dal medego nōrece
ueraue churason finalmete dapo chetu serai seguro dela rotura ouer pie
gadura seza rotura ilaprima uisitaciō tudie aguaiar lecosse rote cūlem
an ecū lauolūtaria tose delo ifermo efinal mēte seli sera piegadi saguaie
rano ese queste chosse nōzouano enō bastaseno ila equatiō sopra lologo
piano ouer roto seca taiar tirato leparte fracade alparte defuora porase
laequatiū meio fare. Ma sopra lologo ofeso farai equatiō apreso latua
possibilitade cūlosopra dito modo meti ipiaastro tignādo loquale abia

76

uirtu detrar leoffe rote epiegade a l parte defuora lequal sefa chusi. & farina deesere ouer deru beaia duro defaua. ℥. s. dragati. mastici. goma rabicha. añ. ʒ. i. bolo armenicho. ʒ. iii. sia peste ecriuelade esia icorpo iade cūclara duouo equesto sia melo sopra loluogo ebēligado etale lig adura sefaca de. ii. i. ii. di ouer de. iii. i. iii. di eptu emeno segūdo che ati patera. adesso driedo la ligadura selnō gitera sāgue plabocha soa^a fia fata signadura dela epaticha delamā & questa uena dētro eldedo. dalanelo eldedo pizolo ilamā destra ouer lia uētosado ile spalle ouer i lenadege cū icisione esia fato cereha loluogo ociū cūoio rosata. ebolo armenicho. esugo defolatro enō sia messo adesso petche selnuose nō nu ose a questo luogo cōquesto i piastro ecū eldefesiuo predito ecū lufar d el crestier ouer supositorio sia roto ifin acūfermatiū deloluogo fata la fermatiō sia ōto loluogo cū cūfortatiuo elqual sefa chusi. & mastici. i cēso. mumia. añ. ʒ. s. bolo armenicho. ʒ. i. farina defegriego. ʒ. ii. cera ʒ. iii. ralina. ʒ. ii. oio. ℥. s. sia deffate lacera ela ralina alfuogo esia rem ouesto dalfuogo esia colade detuto ituto sopra dito ecūquesto sia icorp orado esia fato ūguēto ecūquesto ognodi unafriada odo sia ūto eligad o loluogo questa talchossa cōforta loluogo erēde quello tra tabiite calo uechio certo faquelo ato amouimēto de anelito elastretura delo torace iduta remoue. La soa dieta ifi afegurtade che sgiōfadura nūsefaca ilo luogo fia fatto cōsugo dorzo ede faro ede risi cōditi cūlate demandole ecū bruodi derossi deuouo epā seca charne. La soa beuāda sia iloptim o tēpo aqua dorzo ouer aqua dezucharo ouer aqua dedechutiō dere quiliētia ede isopo remouesta lapaura dela postema māza charne dech aureto ede chastrado ede moltū dcuno ano charne depolli ede galine. ede chaponi ede pennise edesimele lese roste ebeua uino dolce claro etē perado chesia lamitade aqua eusa cūli cibi dele poluere lequal sefa ch uli & cinamomo. ʒ. ii. gardamonio. ʒ. s. zafarā ʒ. s. tute poluerizade

C. V. dela rotuura dele choste edela iclination dequale.

LEcoste e. xii. delequale vii. sic cūpide epuose spezar i plusor luo gi e. v. dequale nūsono cūpide enūseposuno cōplir senū i uno luogo uer sō la spina grāda cūzo siache iqulo luogo la perchusiō nūdaluoogo ma

Costene chinsi sespeca. Ma l'altra sumitade sefenise uerso elstomego & lo-
luogo molle elquale chazimeto ne pchusiò sostiè echusi nù sespecano: i
ma piegase li cfi apelade cùpide pche sefano uno mezo cerchulo cùpida
cùliossi delpeto ilquali desèpre meschiano nù cùplide pche ilosuo èfir
dela spina ele nùfano cùlealte nò cùliossi delpeto circollo. Ma parte
decircollo. Selo aduiguera lechosfe fir specade uno luogo ouerdo laqu
al costa rufauerai sopra loluogo del dotor pche istrachar lamā sopra lol
uogo tualdirai lafperatiò ecūzo loifermo sostene ipazo alo refiadare inl
ohra detrazer lacte asl. Ma fetu nò audirai senò p'o tohare elo iferm
o auera graueza ilo arfiadar ilhora detrazer lacte asl. Ma fetu non au
dirai sono p lotochare elo ifermo auera graueza i loarefiadare edolor i
lologo elo esegno che la costa eplegada e i clinada ale parte d'etro eforca
lode leuar laparte fracada rota còletuomā plegando laparte leuada siche
le se cūcano ileparte fra. hade chesele parte ouer peci dela chofta leuada
cū zūzono elese speeraueno pla frachasū ipeci ouer leparte dela chofta
frachada leparte che era leuada sia fracha dala pchusiū echusi sefara la
restauratiū etu sèpre aida cūlatoamā premado esfa quello reregnir elfla-
do cū latose. Ma sep questa uia ela nūse leuase enū sefa restanratiū ala
parte leuada ouer rota nūse leuase eldolore per seuerase. meta sopra lolo
go frachado ouer roto una uetosa granda sēca tarar. fata laequatiū. ou
ero leuatoiu apreso latoa possibilita meti suso ipiastro loqual sefa chusi.
x farina deesere ouer defaua ouer deuoladura deli molini. l s. mastici.
draganti. goma rabicha. añ 3 i. mumia bolo armenicho. añ 3 s. liai cor
porade isieme cūchiara duouo. macercha loluogo sia messo defeliuo de
oio rosato edebolo armenicho esugo desolatro ouer desèpre uiua enon
asedo perche elnōne utelle iquesto chaso sia adueha ligato ferma mente
cū peze estope iuolte enò sia mouesta laligasū nelo è piaastro ifina do di
ouer tre & adesso driedo laligasun sia segnado dela edaticha laqual edē
tro eldedo dalanelo eldedo menemello dalaparte cūtraria ouer sia ueto
fado. ognodi sia fato crestier ouer supositorio ouer altra chosa facendo
adar ognodi lo ifermo dasi una fiada del choipo sia cūtinuada questa
ligasū ifin atermasū efacase loifermo cūlochorpo isuso perche lemeio.
ouer suso eluētre. Fata lafermasun sia messo suso loluogo ogueto elqual
sefa chusi. x raxina. 3 iii. cera. 3 ii. bedelio. opoponago. añ 3 s. sangue

de dragō .ʒ. ii oio .ʒ. viii. elbedelio clo opoponago sia lasadi iloio pū
di dapuo siameſſo aluogo cōlarafina ecetra fato ladifoluciō ſiacolado
tuto equādo ſera tepido lepouere delectre coſe ſia icorporade i ſieme
dequeſto ognodi unafiada ſia epitimado lologo queſtoſia amouimēto
ermoue ladureca emitiga lidolori eazōzi ilacōiuciū ladieta ela beuāda
p raxō del principio e de debilitade e de forteza delo i ſermo ep raxō
del mezo tempo i lo procedente nui determenalemo

C. VI. dela rotura deli ſpōdoli cō piaga eſenza p laga

L I ſpondili nō ſe ſpecano ſicomo li altri offi Mo. ſemachano p la
rotura ouer machadura deli quali ſe dixelachura mortale p lala
xion dela nuca e pla i pulſion ale parte dētro dela qualle ſe ſiegue i pa
zo i aretiadar eſtenſiō neli lacerti enerui dētro eapostemacione molte ſi
ade calo i ſermo morte. Adeſſo dal principio ſe larotura ouer machadu
ra deli ſpōditi ſera ſenza piaga ſia ſegnado dela man cō traria delauena
cefalicha la qual e apreſſo el dedo groſſo eſia uētoxado i le nādege oue
r i lologo piu baſſo delologo magagnado cō i cixiō ſiteaforza ada gua
iare lologo cō coſſe e cō man atno podere edie meter ſopra lologo onfex
o loenpiaſtro dele farine egome predite eligar loluogo cō una binda de
cētemēte eſia meſſo piunacolli eſtope molte ſopra lologo azo che roma
gna ſermo cmeti zarcha lologo deſenſiuo cō bolo armenicho e oio roxa
to eſimele coſſe ſenca axedo enō ſia deſligado ſenō de iii i iii di ouer de
quattro i iiii eza xa luoura eluentre eſe meio elzaxeſe ſopra laſpina ſegu
ra mente ſia Auegna che azaxere ſuora laſpina azonza i pulſiō deli ſpo
ndilli ale parte dētro Ma p che i quello ezaſcadun p queſto modo de
taxere eldolor ſefamenor pche eldolor traze lamateria alologo & ecaxō
de apostema i lologo equella poſtiema ſeraue chaxō de morte de da cō
credere alinfermo p queſta chaxō queſto modo de xaxere auegna che
i quello ſia lexio Eſi como io digo de queſto chuſiſia oliferuade detute
che queſto modo de zaxere ſia mior per che men dolor ſine ſiegui alin
fermo andar deluentre ogno di una fiada ouer do ſia fato creſtier eſime
le i fin ala reſtauraciō ſia meſſo epitimo de bedelio eopoponago eraxin
a ſopra lologo Ma ſela rotura ouer machadura ſera cō piaga abixogno

de condutura dele parte cō choxidura zudega ladita piaga mortale per
la caxon narada de sopra ne per queste cosse elmedego dala operacion
raxonue'le nō se parta i quella fiada setute auera i quel logo leparte
delosso sepecede ed i spōdili tuole uia esenō lafale stare esopra losso d
el spōdileroto ouermachado reduisieme leparte cūchulidura esopra lac
hulidura meti poluere laqual sefa chusi .vs. s. g. dedrago. mastici. dr
agati. goma rabicha. añ. 3 s. mumia. 3 i. miel rosado colado. 1 s. farin
a dorzo. 3 iiii. sia icorporade tute isieme cercha la piaga sia meso defē
siuo ecū fortatiuo del mēbro azo chelo nō receua umori epostieme nō
sezenera iloluogo. Ma selapiaga sera iquelo luogo enū abia bisogno
de cōdutura dele parte sia proceso iquela cō poluere eipiastro ifin altē
po' dela cōfermason ecūsolidaciō delosso tridado ouer macado sicomo
de sopra nui disefemo per questo la piaga pizola p lafoa pizoleca nō se
die chusite sicomo edetermenado la dieta labeuāda nō se uaria per rasō
del principio mezo esine edela debilitade esotteza diti ili altri.

C. VII. dela rotura delosso dela spalla.

Quando esse speca questo osso elo require grādeca per lafoa gran
deca efigura esotilāca perrestauratiō pceda elmedego cūeqnatiū erefo
rmātiū esache loreformador lafoa mā forte mēte sopra laeminētia ecū
l'altra mā elchauo dela spalla segūdo lūgeca elo traza acoche leparte leu
ada ouer frachada retorna al suo luogo esel nūpodesse fare abia unofā
te chomo edito. fata la reformasū sia messo sopra la rotura epiastra de
farina de elserchia dito ilochapitulo dela rotura delecoste ecercha lar
otura sia fata ūtiū del defēsiuo dito iquelo luogo esopra lepiastro sia
meso stope bagnade iaqua ifuse ilodito ipiastro esopra le stope siameso
una stela fata desaleger segūdo la figura dela spalla esopra la stela sia m
esso altre stope edapoi optimamēte sia ligado. fata laligasū sia fato se
gura mēte segnar ouer uetosar elo crestier ognodi ouer supositorio nō
sia mouesta laligadura senō deterzo iterzo di ecū questauia pcedi ifin
afermasū deloluogo. alafi siaepitimado lologo esia remouesta la stela
clia ōto loluogo cū ōguēto debedelio copoponago edefimelle fato iloc
apitulo dela rotura delecoste. si areto cūdieta ebeuāda sicomo edito.

C. VIII. dela rotura delo aiutorio cū piaga esēza dela postema.

Quādo se spea lofo delo adiutorio esse cognose p̄ltochar̄ i questo modo chel medego die cū trābe lesuomā menar̄ loluogo ofeso e meter unamā sopra loluogo ofeso elaltra desoto cauer ū ministro che s ostegna logomedo el obraco eiquela fiada lomedego mouādo lesuomā lozue mēte aldiza elsono delosso roto ouer sē tira ladepartisū dele parte delosso roto. Equando seracerto elarotura sera sēca piaga iquela fiada famestier cholo pceda ila reformasū pquesto modo i prima anāci laref ormasū aparechia uno i piastro loqual sefa chusi. w farina defaua ouer decexerchia ouer deuolatiua ouer deorzo. ʒ s. mastici. draganti. goma rabicha. an̄ ʒ i: mumia. bolo armenicho. an̄ ʒ s sia tridade echriuelade e incorporade cōchiara duouo si chelsia molto mōlle cū zo asia peze grande sopra lequal sia messo loē piastro estope grande bagnade iaqua e strucholade ebide lalargeca delequale sia cercha quanto deda e. vi. stete ouer. iiii. desaleger che se piega ouer de legno piegeuole sic homolo legno loqual semete ili fodri delespade lequal chosse aparechia de atēda lom edego ala reformasū efaca egual lomēbro. fara laequatiū sia tolta lalargeca del schaiο segūdo lo aiutorio epiu segūdo che ati parera ele stoppe sia segūdo largeca elūgeca ele stelle sia i uolte destopa esia lalūgeca dequ elle como lalūgeca delo aiutorio sic he lenū otēda linerui deli schai ned el chomedo iquela fiada i prima mēte adelo sia abida una peza mūda sotille esia bagnade i oio rosado chaldo de iuerno efredo de istade esia strucholato esiamelo sopra lomēbro ofeso adelo che quello nūlassa lipia stro tropo tignise eipaca la stretura chela nūnuosa sela sefese tropo forte. In la se gūda uisitatiū desparti cū ezeraza sic he ogni chossa seremoue. dal mēbro emitiga lidolori ecū forza loluogo chel nūreuea umori eche l nō se apostema. Fato questo sia desteso loē piastro sopra una peza defa ldela destopa bagnado ilodito ē piastro sopra queste stoppe sia bagnada ordenade le stelle. vi. spredite ouer iiii segūdo lagrosca del mēbro elopre a le stelle sia messo altre stoppe nō ifuse ilo ē piastro esopra lefal dele sia fatto laligasū cū bide esia chomēcādo afar laligadura iloluogo ofeso cū l a prima bida che se estremidade del mēbro ecō una parte delabida. sia p̄ceso cū laligadura ale parte desora ecū lealtre sia p̄ceso ale parte desoto.

del mēbro sia cōfirmado labinda secōdo el modo cō filo agropādo la
binda cō lalegonda binda sia fata ligadura cō mēzādo dale parte de
foto dela iutorio zercha elgomoedo Sia proceso cū laligadura i finale
spalle elia senpre piu stretto lologo ofeso cha le estremidade che p la fire
tura ela sedefende che li omorti adesso nō chorano sopta questa binda
ultima sia fata laligadura cfermasū de ogni chaso cū uno bindello de
lo quale sia lalargeza deuno dedo elalōgeza sia i lalongeza dele bide i
laqual die eser sigranda che lebinde bassa i la i uolūtiō del mēbro etu
to questo daparte dela equatiū cfermasū elgasū eluatiū. faca el
medego sēca dolore segūdo che sera possibile enō sia fata palguno mo
do strettura ilomēbro pchequesto sera grāmale dalqual mortificaciō
poraue ichorer nō sia desligado lomēbro sonō detercio itercio di ouer de
quatro iquarro . Sia fata utiū cercha lespalle elo umero cūbolo arme
nicho coiorosado elugo desolatro ouer desēpre uiua calquāto deasedo
aco che loluogo nōse apostema. Ma iloprino di sia segnado delaman
cūtraria dela uena cefalicha delaqual sia apreso eldedo grosso ouer uēto
fado delenadega elpale cū cristiero ouer suppositorio falsofermo ādar del
corpo una sia odo sia reto cūtal dieta ifi acclatiū del dolor csegurtade.
deapostema coc cūlugo defato ede orzo ederisi elatuge ezuche cōdite
cūmādole ma lasua beuāda sia cūaqua deorzo ouer desufinesche uin
depome granade ouer deagresta. Abuda lasegurta deapostema edeces
atiū del dolor. Sia labeuāda de uino rosso speso edolee. Eleibo sia oue
le estremidade diporcei euitelli eli iteriori deli animali sia ecian dyo dec
harne dechastrado ede moltū de uno ano edegaline edepnise edefasani
ederossi duouo edetuti tioseli uiuando iarbore enō iaqua emafima mē
te selo auera elstomego debelle puoecian dyo manzar figi sechi nose en
osele euuapasta edriedo, pasto perecote diuerno edeistade lecharne fora
dite lesse cū fenochio petresemolo. porazene esimele algunesiade roste
i lapadela etestola edetue queste cosse zenera umori abelli azenerat po
rro eligamēto ilarotura dellofso echusi pquesta uia seta mior epiu uia
za fermasū eformasū deloluogo ofeso sia apichado lobraco alchollo.
cū una toaia ouer fazolo ato aco cuprēdādo tuto elbraeo cū lamano e
gomoedo dētro alatoalgia aco chelo aiutorio receua dequesto sostēta
mēto ereposso equesto sefaca dal primo di dela fermasum ifin ala fin

79

Ma selapiaga seica cū rotura esia sifata chelabisogna dechusidura cū
sidera sela seraparte delosso seperado lanūsepossa cūtinuare iquela fia
da remouir qualo. Enū ascoltar laparola dequeli liquali diseno cheloso
isire delamedola delosso li ifirmi moreno enūsefa restauratiū laqual c
hossa plauētola umiditate deli umori cūtinua mēte sia grauato chusi
receue reformasū ezenerase sichomo lacharne lequal sezenera del sāgue
epzo nōe datemere delasoa pditione. remoueste leparte delosso sepera
de sia fara equatiū equādo laligadura dela equatiū dele stele fira fara
sichomo desopra edito sia taiade lestele segūdo lafigura delapiaga esia
lafada lapiaga cūlachusidura descouerta aco che lapossa eser mudada
dalim edego una fiada ouer do segūdo chetepaxera seica chelsia delliga
do la ligasū delarotura sopra lachusidura delapiaga ouer sopra lapiag
a laqual nōfi churada. quādo fara picolla sia meso ognodi poluere laq
ual sefa chuti. & mastiei. dragari goma rabicha. añ ʒ s. sia poluerizade
ectiuelade. Ma sopra lapelle sia messo ognodi mōdificatiuo ecūfort
atiuo loqual sefa chusi. & mielrosado colado ʒ s. farina dorzo ouer uo
latiua. ʒ iiii. depoluere sopradite laqual semete soua lachusidura. ʒ i s
esia icorpotade isieme cūqueste poluere ei piastro sia churada ognodi la
piaga picola cū chusidura ifin ala pfeta mōdificatiū eichariasū dap
oi sia icharnada esaldada cūpoluere cūsoledatiue lequal sefachusi. & n
oxe decipreso. egala mumia. icēso. añ ʒ i. sia poluerizade ectiuelade.
lad ieta nūseuaria iquesto chaso dalmodo dito desoua. Ma sepostem
a apaxera iquelo logo enō sopra schiuare cūdefesui ecū chosse maturat
iue etayar ecū mōdificatiui sia churada ecū altre chosse sichomo nut.
auemo dito ilochapitulo dela puftiema inlo adiutorio

C. VIII. dela rotura deli focilli del braco cū piaga esenca piaga.

Nonse meraucia alguno seli offi ecia dyo altre chosse algune fiade
seplugano seica che lesespecano pehe elchalore uiuifichādo ebagnado.
cūla umidi tade actual nutribele dispone queli ilocorpo uiuo auegna.
che lesia seche pnatura che chasū ep pchusū eli seiclina eplōgase senca
cheli sepece. Ela diferētia dela piegāsū dela rotura setrazz dal tochar
quādo scalde elsono ouer fisētido tologo ofeso ouer nō fisētido elsono.

48

ilologo otoso ouer alpreca iquela fiada fidita rotura equādo nōfi aldi
do iquela fiada fidito piegadura ouer iclinadura aduenē talhora cheli
ossi delifocili tutido specarse ouer piegarse calgune fiade uno solamēt
e dlespeca ouer piega abiuno ministro elqual tegnalamā cūlarafeta e
quel larula se edestēda ala uolūta del reformador. & uno altro ministr
o abia elhomedo fermo equelo relasa edestēda se i sera necessario equel
o tegna termo s'gūdo che alreformador parera cūuegnire. & ilora dela
reformasū sia lafigura delbraco edelamā talle zoc chelaparte demest
iga delamā zoc che lapalma uolta iuerso trasiādo loifermo sētado su
lo uno bancho ela parte saluadega plocōrrario enōfia fato reformasū
senō aparchiato tute cosse sichomo coio rosato ipiastro estelle per nu
mero vi ouer iiii segōdo lagroscea delo braco ouer sotileca ebinde esto
pe cogne altra cossa necessaria lequal cose aparchiade itēda elreformad
or ameter quello ilemā ali ministri liquali tegna loifermo inla ora del
a restauratiū eiquela fiada liossi roti mouādo segūdo lūgeca elargeca
decēte mēte esēca dolore asuo podere aguaiare eredere ala ppria figur
a cheper lodolor iduto ilomēbro ilahora dela reformasū cora liomori
almēbro siche else apostemasse lomēbro coelologo aregnase alpostuto
del dolor alsou poder edafortē destirate eda forte edura ligasū inogni
mēbro perche tute queste cosse asia elmēbro adpostumatiū estupore.
efinal mēte acorruptiū emortificatiū eper alguno modo nō aoseruare
laregula dequeli liquali ilahora dela reformasū meteno lomēbro roto
iaqua chalda perche lamolitificha elmēbro easlōga quello esaqueo apto
che loreceua umori dalcorpo capostemase efale laifermitade dopia laq
ualiera siplice echuli seduplicha lachura delo ifermo. Enui refaremo.
fede iquel chalo secūuē laqua chalda fatalaequatiū delmēbro special
mēte aquel nodo che e sēca piaga sia messo adeso una peza bagnada
i oio rosato segūdo lalūgeca elargeca del mēbro ela groscea del braco.
Siche tuto elbraco ouermēbro sia cūprēdudo perche questa peza ba
gnada ioio defēde lomēbro chelo nōreceua umori eche loipiastro chea
uilcosita forte mente segnādose nūse tegna oltramodo. efa liditi ipia
stri azōzi che delizier ilora dela segūda ligalū fia remouesti senca nog
umento laqual cossa emolto utile iogni reformasū emitiga lidolori eci
an dyo aduegnando ilomēbro fato per ogni casū pertignādo alate

formasū eciā dyo pladita rotura driedo questa peza lōga elarga segū-
do grosca elalongeca del braco ecō enpiastro dito ilochapitulo desuo-
ra dela rotura dela iutorio edeli ligamēti. Ma .fel mazor focille ouer
lomenor sera roto i quello medemo modo ecō quelle medeme chosse m
acōpiu debele modo procedi epoi procedere pchel focile sano molto
aida ciqueste operatione praxō dela cōsideraciō daparte delestelle prin-
cipalmēte pche tupoi cōpiu poche stete proceder iquesto chāso emcio
esapi chel focile mazore filigado dal dedo menuelo ilaparte saluadega
ifinal gomedo emeno filigado dala parte demestega del dedo grosso
ifin ala piegadura del gomedo equesto tufai p lanotomia. Adeso drie-
do laprima ligasū sealguno accidēte ouertropo debilitade nō ipacera si
a segnado ouer uetosato echiarifichaciū ecristier eciā dyo fia fato ouer
supositorio segōdo che atiparera delasua uertude pche tute queste cho-
sse fano sciuar delapostiema ecōzo sia ōto leestremidade del braco zoe
elgomedo ela man cōdefensiuo fato deoto rosato gedebloa rmenicho e
desimile cosse elia apichado elbrazo al chollo cōuna touaia driedo lali-
gasū. Masela rotura delbrazo fara cō piaga esera roto lidofocilli tu-
nū abisogni daltro senū che laprima ligadura cūstete estopa sia si ord-
enada elia taaide lestete ital modo eital figura che tuta lapiaga ouer q-
uela cossa laqual sera necessaria delapiaga ila mōdificaciū apara .esela
sera tal piaga chela bisogna de cusidura sia ch usida elia lasada lapiu.
bassa parte dela piaga auerta acoche meio epiu lezier mēte plotēpo se-
possa lapiaga mūdificare. sopra lacusidura sia meso poluere cūseruati-
ua .esopra lapoluere ipiastro mūdificatiuo edefēsuo dito ilocapitulo
dela rotura delaiutorio. Esela piaga nū bisognera decū dutura delep-
arte iquelo medemo modo sia pceso cūte medeme cosse. Elmodo dela
dieta edela beuāda dalpricipio ifi ala fine nūfi uariada dalmodo dito
ilochapitulo dela rotura dela iutorio.

C. X. delliossi del petene deli dedi delamano.

LA sela deuē liossi delpetene delamā liquali xe quatro ouer lioss
i delidedi liquali e icaschadū dedo .iii. fir speadi elia sēca piaga elia
tratadi alpoder ala refotmasū senca dolore elia senca piaga sia tratadi

a'podete ala r forma sū seza dolore etia adequado. Fata laequatiū sia
meso cūpeza lo ipiaastro fato defarine epoluerē incorporāde cū clara du
ouo dito ilo capitulo dela rotura delo aiutorio. adelo defora larotura.
fata laequatiū nō sia meso i questo caso peza bagnada ioio rosado. m
a solamēte adesso lipiaastro sia meso sopra larotura deli ossi sola mēte
el mel mēte eituti sia fata chuli iuno come ilaltro. Ma sopra lēpiastr
o cū una peza dala parte saluadega sia meso faldele destopa epiumac
oli ordenadi segōdo lalūgeca elargeca sicche lologo decēte mēte sia refo
rmado ecūprima sēca dolor selsera possibele cū parte desmestega dētro
dala palma sia meso faldele enū piumacoli elopra lesaldele sia messo
stope ila parte desmestega sia meso una stela larga segūdo lalargeca de
la palma elūga sicche lacūprēda tuti lidedi saluo elgrosso ifin ala sumi
tade delidedi uerso laraxeta ifi amezo delbraco equesto fato sia form
ade tute questecosse eligade cū una bida delaquale larga sia .iiii. dedi
efi chūmēcado afar'aligasū dale sumita deli dede esia pceso uerso lar
axeta elbraco equādo elreformator sera soua iaparte ofesa cū labida
strēza forte mēte azo che lemēbre elioffi roti meio letegna efetma mē
te. coral ligasū ecūadyo d. tēde lologo dapostema. esopra labida sia f
ata laligasū cū uno bidelo stretto che quasi ogni cossa elcūprēda elsia.
afermada epicada lamā alcholo cū una toualia. sia oōo dreto questo
braco tuto cū defēsiuo fato delugo d solatro ouer desēpre uiua coio ro
fato calquāre deasēdo ila reformasū deli ossi delidedi sia messo una
stela dalaqual lalargeca sia siccome lalargeca delidedi. elaso lūgeca da
la sumita delidedi ifi almezo dela palm i delamā cū piaastro estope
sia pceso siccome edito ila rotura delioffi deli dedi esia fermado lologo
cūpeze estope equesto emolto utile pla picoleca delmēbro nūsia desli
gado liossi roti dredo laprima reformasū ifin a .iiii. di. especial mēte q
uādo larotura serasēca piaga mailealtre ligadure sia desligato eligato
lomēbro de. v i v. di esia oōo loluogo loqual eidto uerso laraxeta cūlo
defēsiuo dito desopra. Sia segnato ouer uētosato osiafato crestier oue
r supositorio siccome edito ilealtre cosse. Esela rotura sera cū piaga sia
desligata larotura esiamudao loifermo ognodi unafra enūsia uariadi
lipiastri stela ebide senō che adesso sopra la piaga emēbro roto siameso
una bida ouerpeza bagnata ioiorosato mesedato cū poluerē demumia

esāgue dedrago e sopra questo sia meso ipiaastro dito cūiē eciā dyo in
questo caso chel dedito sano sialiga cūlifermo la dieta elabeuāda sia fara

sicomo edito desopra

C. XI. dela rotura dellofso delanucha elaso chura.

S Pezase lofso delācha p pchusio epchasoeplogo etichiamada ffe
dadura eptrauerso eiquela fiada fichiamada rotura ilaueritade ecogn
olese lafedidura ptochare sopra la lūgeca delofso cūloqual setroua la
spartisū delofso segūdo lūgeza etrouase laparte delofso seperade enō
fana enūse dieno dā parte delo tocate ecūzo eciā dyo nui douemo cūsi
detar elchaso el modo dela cūfesiō zoe pculiū. Ma larotura secognose
pto tochare soto el quale le parte delofso seperade semouono ptrauerso
esonano soto quello elofso delācha sera ffeso runō bisogni de alero senō
chetu meti prima sopra la ffesura epiaastro loquit sefa chusi. & farina de
faua ouer de exerchia ouer deuolatiua ouer dorzo. ʒ s. mastici. dragāti
goma rabicha. añ. ʒ s. mumia. bolo armenicho. añ ʒ s. sia peste ecriue
lade e incorporade cū elāra deuouo siche letia molto mole. sia meso suso
lologo dāpoi chelofera desteso suso lapeza sia meso faldele destopa b
agnade iaqua de lequal laqua sia moltobē strucolada leqaut sia cfuse.
ilodito epiaastro fero questo sia fermado lologo eligado cū una bida la
qual la largeca sia segūdo. vi. dedi eizalchaduna pietra fiafara fermalū
cūfillo macercha lologo fiafaro oeciā cū defesiuo fero cūfugo desolatro
oio rosato bolo armenico calquāto de asedo. Laprima ligadura nū sia
mouesta ifi v di setdolor troppo nū crelese ouer setupor pialigadura del
mēbro nū sopra uignise. sia segnado delamā cūtraria delauena laqual
edētro dā dedito delanelo emenemelo ouer sia uētofado ilaparte cūtra
ria selsuo uētre nō sera largo faea cheluada delcorpo ognodi una fiada
ouer do dritedo laprima ligadura sia ligado de vi di i vi di per che que
sta fendedura cō questo modo tosto fichurada equaxi nō requiere senon
che alguna fermaxō dele parte cō cōleruatiū i lo stado debito cō epia
stro sopra dito eligaxū i fin aperfeta churaxū Male questo ofso fara
roto elera cognofuto per questlecoffe che nui disfermo oper altra uia ele
cōueniente enecesario che le parte sia frachade adinseme esia fermade e
equade cūlemā del restaurador cū adiutorio delministro ouer miuistr.

la qual cossa fata sia messo lo piaastro dito sopra lologo el omēbro ofe
so cū una peza ed apuo cū una faldela destopa grāda che cūpre da tuto l
osso del ācha ed apuo siamesso una stela grāda fata segūdo la figura de
l ācha elia questa stela iuolta istope sicche lanū possa ofedē la parte pa
lgū modo esopra la stela sia messo unaltra faldela destoda bagnada ī
aqua ebē strucolada esopra questa sia fata laligasū cūla bida dita de
sopra sia cūtermado lologo decēte mēte esca dolore al tuo poderē e cer
cha lologo ofeso fia fato ocione del dito defesuo elia desligado elia m
udado .de .iiii .ouer de .iiii .i .iiii di elia fato segnar ouer uetosar ocresi
er ouer supositorio siccome odito elia pceso cūla cūtinuāza de questo
ē piaastro ecū laligalū ī fin alafine perche ī questo caso altro nūse requie
re . la dicta elabeuāda sia ordenada siccome edito ī lialtri capituli defora

C. XII. dela rotura delosso dela cossa chumpiaga.

Quando serūpe l'osso delacossa lemolto dacūsiderar perla large
ca si per lomuscolo granda alogado ī quello luogo loquale e radise dele
corde che moueno lomēbro deloto. Else cognose la rotura de quello per
lotochate eperche l'osso delacossa per la sua grosca perde la propria fig
ura ecūzio ilolugo roto sifi slōg famēto e questi segnise cū uigneuoli
euteli: Ma se l'osso delacossa sara roto special mēte senca piaga prima
mēte ianci laequatiū sia aparechide lecosse necessarie zoe . peze . stope .
stela . ebide oiorofado . ealtre cosse necessarie especial mēte l'ipiaastro de
atina edeplur cosse eciandyodefesuo. Fato questo sia adequado lo
mēbro decēte mēte esoaue mente senca dolor al tuo poder . cilahora de
la equatiū sia messo uno ministro elqual tegna lacossa eferma mente .
tegnā apresso lancha eunoaltro sostegna ilologo ofeso ilozenochio do
terzo ministro loqual sostegna lagamba īmezo efermamēte tegna loq
uale adegnado siameso sopra el mēbro una peza lōga larga segudo lōg
eza egrosca delacossa bagnada ioio rosato ebē strucolada aco che īq
uesto nōromagna senō lauirtude solamēte . ese oio rosato nōsetrouase ī
suo luogo siamesso batudo emesedado cū clara duouo esopra questa p
eza sia messo ī piaastro loqual sefachusi . & farina defaua edez exerchia
ouer deuolatiua . farina dorzo ouer defegala . l s . masticī . draganti . go

82
ma rabicha. añ 3 s. mumia. bollo armenicho. an .3. s. Esia pestade. e
chriuelade. chumchiara duouo incorporade azo chele sia molle esop
pra sapeza dellimpiastro siamesso faldele destopa. tre. houer quattro
segūdo chesera necesario bagnade iaqua e otima mēte stricolade esop
ra queste faldele siamesso stelle ouer pin defaleger ouer delegno loqual
semete itifodri delespade etalūgeca sia segūdo lalūgeca delacossa siche
lenū possa ofeder lomēbro nelinerui delzenochio edele iquinaie elalarg
eza delestele lequal sedie meter ileparte desopra delacossa sia asai maz
or che lalargeza dealtre lequal sedie meter desoto eptrauerso pche la
cossa pla charnositate desoto ilanadega quādo elcomēca lossodofoto
fir ligado pporo ouer tuo ligamēto daeler zenerato rexalta eiclina a
la parte desoura cala parte saluadega equesto nūfala. Epzo ecūigneu
ole chele stelle desopra cdesuora sia piuforte piugrosso epiu large de
altre cūolte istopa decēte mēte esopra lestele siameso altre faldele bag
nade iaqua estricolade bē esopra queste siope sia fata taligasū cūuna
bida delaqual largeza sia zercha. iiii dedi elia comēcada afar laligasū
dalologo ofeso elia pceso cūuna parte uerso lācha eliquinaia ecūaltra
parte uerso elzenochio elia stretto lologo roto plu chele estremitade elia
agropada labida eifin deleuolte cūfilo ecūago esopra quela bida siafa
ta unaltra ligasū cūunaltra bida delaqual largeza sia una medema cū
laltra ecūmēcate afar laligasū desoto dalepte delzenochio pcedando.
ifuso uerso lācha liguinaia elia stretto lologo ofeso piuforte delialtri aco
chemeio delcorso deliumori siadeseso plo beneficio dela stretura ezasc
hadunauolta ficulida cūfilo eago elia fermado ognicossa elialigadocū
uno bidelo delqual lalargeca sia unodedo elalūgeca siasigra da chelasia
suficiēte aligar ognicossa dauno chauo delacossa ifi alaltro epalguno
modo nūsia fata stretura ilomēbro dalaqual preuegna tropo dolor ne
stupor nesgiōfar icoueniēte pche tute queste cosse pre parano lomēbro
apostema elstupor dispone quello amortificatiū echazimēto lequal co
sse ordenade ecūpide sialagado loifermo azaxer cūlochorpo suino elia
fermada lachossa segūdo lūgeca cūpani elicoli elagāba aco chelstia ist
ato debito senza chelsemoua selsera posibele chelnū semoua senza dol
or. Fata laprima ligasū driedo dohore ouertre sia segnado delamā cūtr
aria delauena laqual e dentro lodedo dalanelo ouer sia uentofado ilena

dege crestier ouersupositori siafato ognodi ouer ii fiadeuada delcorpo
almē nūlia mouesta laligadura ifi a ii ouer iii o iiii di. Ma ognodi sia
uifitudo loifermo esia rochado lologo ofeso esia uezudo se eilafoma ef
igura debita elsera romagnudo secūdo chelmēbro dalpricipio sera ad
aquato. Maselmedego trouase alguna uarietade eler fata iquelo logo
soaue mēte ecūueniēte mēte deslige eibona despositiū eforma debita.
dispona elmēbro cūqualūcha ligatū sialigado elmēbro ofeso ouertoto
ealpti. elsauio restaurador diecūsiderar lologo ofeso eroto selo apare la
rotura. Ma secūdo luogo sera trouato alguna eminēcia ouer alguna
deformitade sia premuda quela eminēcia ouer deformitade cūpiumac
oli ecūstelsaco chelalia rimouesto elmēbro retorna ala ppia figura. E
questo sia fato pfeta mēte eāci chesia fata laligasū delosso roto ouer si
a fata chura perche dapo chesera idurada quela eminēcia elnūpora el
medego dreta mēte adoperar iquela. Lafoa dieta sia iprincipio desugo
dorzo ouer defaro o despelta o desegala ouer deurna ocūspinaci olatu
ge ocūzuche oporazene cūdite ealefade cūlate demādole. Ela beuāda
sia uino degranade ouer agresta ilaqual dopla deaqua siamesedado ou
er aqua delufine seche ouer aqua dorzo cūdechutiū deradise defenochi
odeperesemolo equesto ifin alasegurtade delapostema. driedo lasegurt
ade delapostema sia usado debū uī chaldo dolce chiaro tēperado segū
do lamitade ouer mācho. ouer uino chiaro odorifero cūaqua sia mesed
ādo siehomo nui dilēsemo. esia usato eciādyo dele estremidade delipor
ci edeli iteriori delianimali perchequeste cofse fano auiaza zeneratione
erestauracione eforte epoi eciādyo .use charne dechastā. edemoltun. d
tuno ano echaureti grādi eoseleti uolatiui nūuiuādo iaqua ede galine.
edesimele. ederosi duouo edeperesemolo tenochi eporazene esimele cofse
cūcharne. Mā selapiaga cūlarotura sera grāda sieche labilogna decūsi
dura cūsidera seiquesto logo eparte delosso specado ouer despartide in
quela siada remouit quele dapo redu ilieme leparte delapiaga cūchusi
dura cūpoluere laqual sefa chusi. .æ mastici. draganti. goma rabicha.
añ. ʒ s. mumia. langue dedrago. añ. ʒ s. sia poluerizade ecruela de. Fa
to questo sia equado erestaurado lomēbro secūdo lasigna ppia secū
do chenui diselemo desopra. esia raiado lestele segūdo lafigura delapia
ga ela ligadura sia siordenada dalmedego ilorēpo dela restauratiū che

lapiaga ognodi unafiada ouerdo possa fir uezuda secūdo chesera nece
 fario .sopra lapiaga pizola ouer grāda esopra lachusidura sia messo le
 poluere dite esopra lepoluere pla mōdificatiū delo luogo siamesto .
 ēpiastro ognodi elqua sefa chusi .x. miel rosato cholado .℥ s. farina dor
 zo ouer deuolatiua ouer delegala . 3 iii. dele poluere sopra dite lequal
 semete sopra lachusidura . 3 s. sia icorporade ogni cosa isieme cūque
 sto ēpiastro epoluere ognodi .sia churado lapiaga cūcusidura elapiag
 a che nūse chuse ifin alapfeta mūdificatiū eicharnasū .mūdificiad
 o lologo sia cūsolidado cūpoluere laqua sefa chusi .x. nose decipresso .
 galla .mumia .icūso .añ 3 i .sia poluerizade ecriuelade .eladieta nūsi u
 ariada iquesto chaso dalmodo dito desopra .Ma sepostema aparera
 iquesto logo siacurado cūmaturatione ecū iciliū enū mōdificatiū cal
 tre chosse chome edito desopra .

C. XIII. dela rotura dela rotollā del zenochio ede tasoa chura .

Questo offso se speza segūdo largeza elūgeza equesto sechognose
 plotochare eplouedere iqualūcha modo setaca nūrequire sonō chelle
 adequa crestaura .cō leman delmedego cō laganba destra edriedo laequ
 atio sia messo ipiastro de alguna farina cō lepoluere sichomo o ditō de
 sopra ilarotura delosso dela cosa trato che iquesto chaxo nō semete pe
 za bagnada ioio rosato p che questo mēbro quādo esse specca el nō req
 uire senō cōstrēzer isieme cadunare leparte ereposso edreiedo lepiastro
 sia messo zercha lologo defensiuo cō oio rosato esugo delolatto ebolo
 armenicho calquāto deaxedo edriedo quello sia messo faldelle epiuma
 colli aco chelologo nō romagna fermo esopra questo sia fata ligaxō cō
 una binda delaqual sia lalargeza zercha .iiii. deda esiabē afermada lali
 gasū cūfiso cago esia fato chusi .de .iiii. i .iiii. di epiu emeno segūdo e
 hepareta almedego . Sia segnado delama cūtraria delauena laqual .e
 dētro eldedo delanelo elmenemelo ouer sia fato crestier osupositorio a
 zo che liferimo uada delchorpo ognodi una fiada odo .ladieta elabeu
 āda sia ordenada secūdo litēpi elafortezza deladebelita delifermo sico
 mo odito desopra .

C. XIII. dela rotura deli focilli delagamba cūpiaga esenca piaga .

Lifocilli dela ganba sespecano algune fiade entranbi ealgune fia
de solamente uno ealgune fiade seffende uno dequeli masele deu
ten che itranbi litoelli sespecano senca piaga ele bon econueniente chel
medego iaci la restauratiō axia tute lecosse necessarie ala restauratiō ep
raſon dela defenſiū eligatiū ep raſon dele altre cosse lequal sano a quest
o delequalle nui determenafemo ilarotura ditocilli delbraco elleutelle e
chel restauradore i lahora dela equatiō abia uno ministro el qual tegna
elzenochio dela gamba rota destexo elqualle destenda quello erelafi se
gondo che parera alrestaurador eunoaltro ministro elqualle tegna elpe
cū elchalchagno fermo elqual destēda erelasse ifi alafine dela equatiū
sichomo parera alrestauradore. euno terzo elqual cū trābe lema tegna
lagaba imezo. Ogni chossa ordenada abia elmedego. una peza luga
che sera lagāba ebagna quela de oio rolato ebē struolle emeta quela .
sopra lagāba edriedo questa metaunaltra peza cūlēpiaſtro ditodelop
ra ilochapitulo delarotura delachossa esopra lapeza meta do faldele
destopa ouer tre segūdo lagroſeza delagāba. esopra lesaldele meta iiii
stele ouer vi segūdo che elmebro sera sopra lestele. meta altre faldele e
sopra queste sia fata laligasū: cūuna bida chesia larga iiii dedi elaso.
lūgeza sia segūdo chesera necessario aligar tuta lagāba. Sia adūcha cū
meza afar laligasū sopra loluogo ofeso cūuna bida esia pceso uerso l
ozenochio esopra loluogo sia stretto piu forte mēte aco chemeio sia de
feso dalchorſo deli umori ecūaltra parte dela bida sia pcelo uerso elpe
lestele sia iuolte istopa esia detāta lūgeza como elagāba sēza chequeste
stele nūposono alguna chossa ofēder elochalchagno nela raxeta delpe
ne ilacarnadura delzenochio. esopra questa ligasū sia fata unaltra lig
asū cūuna bida dequela lūgeca elargeza ezalecuaduna uolta sia ferma
do cūfilo eago ofiacūmēcada afar laligadura cūquesta bida cerhā loc
halchagno ecercha lachauichula pcedādo ifina alzenochio esopra lol
uogo ofeso sia stretto piu forte cha laestremidade. Ma nūsia fato cūla
prima bida stretura forte necū la segūda delaquale puegna grā dolor
ouer stupor ilomebro pche questa none bona chossa pche elporau lo
ifermo pta dolore pdere lomebro ouer cūuertirse apara lexi . Sopra
laultima bida sia fata laligasū cūuno bidelo delqual la lūgeza sia loſ
iciēte aligare efermare elalargeza sia de uno dedo. Cūpida tuta laliga

xis sia ſiute le eſtremidade del mēbro zoe. el zenochio ed al zenochio i fuſo
 el pe. eciā dyo cū le altre parte cū deſeſiūo fato de ſugo de ſolatro ouer de
 ſe pre uiua ebolo armonicho eoio roſato caſedo ſia ſegnado de la uena
 hepatica cūrraria ouer ſplēticha ouer ſia ſchiarifichado i lenadege ofa
 za cheloutada del corpo ognidi una uolta. o ii. o. iiii. di. Sia. uis
 itado ognodi cheſe alguna choſſa ſopra uignife el medego cū remedii
 e iſtramento poſſa cūtraſtar. e ſeila ſegūda ouer terca ligasū alguna altr
 a aminēcia aparera ilologo roto. cū piū mazoli eſteie ſi apremudo ſēza
 grā dolore el mēbro aquista la ſoa propia figura p tal premete echuſi ſi
 a operada zoe cūtinuada la operatiū i fin ala fine. Ma ſecū rotura ſara
 fata grāda ouer pizola ſia cūſiderado ſeiqueia e parte de ſoſſo ſepera
 de le qual nū poſſa ſtare. i que la ſiada remouir quelle en ſūtemer de chazer
 delamedola ſi chomo nui diſeſemo ilochapitulo dela rotura delaiutor
 io. ed apuo cūduto le parte i ſieme cū chuſidura. fato queſto ſia a de qua
 ro el mēbro ſegūdo che meio el ſeporia a de quar etaia de eſte ſegūdo la
 figura delapiaga cordena la ligadura elapiaga che ognodi poſſa eſer u
 ezuda emudada dalmedego. Sopra la chuſidura meti poluere cū ſerua
 tiua elopra lepoluere ipiaſtro deſeſiūo mōdificatiuo ecūſeruariuo iſi
 alaicharnasū. i charnada lapraga ecūſolidada i que lo medemo modo
 procedi ſela piaga ſera pizola nū abſcognando de huſidura. La dieta
 elabeuāda quanto alitēpi dela iſfermitade equanto ala debelidade efor
 teza nui auemo aſai dito delopra de ſimeli chali matebaſta queſti.

C. XV. delarotura de ſoſſo del chalchagno

S El aduicē de ſoſſo delchalchagno ſia ſpezado eſſe choḡnoſe plo
 tochar peſe ſerroua chele parte de ſoſſo ſeparteno ſoto eltochar plōgo
 optrauerſo eciā dyo el modo dela ſoa perchuſiō de chazer el dolor ſina
 azo dtriedo eltochar ouer trouar delarotura nū ſe requite ſenō cheleſia.
 a de quade cheſia meſſo ipiaſtro ſopra loluogo ſēza oioroſato cū piaſt
 ro loqual ſefacuſi. & farina de faua. ouer de ſegala. odeuolatiua. ʒ iiii.
 maſtici. draganti. goma rabica. ʒ i. Sia peſte ecriuelade e incorporade.
 cū clara duouo azo cheſia molto molle ſopra queſto ipiaſtro ſiameſſo.
 una ſaldela de ſtopa bagnada iaqua ebē ſtrueolada elopra la ſaldela ſia

meffa una stela de salger ouer oaltro legno elafotma sia amodo del ch
alehagno c sopra questa stela sia messo una faldela destopa epuo sia
fato ligato cō una binda dela quale lalargeza sia zercha iiii deda etia
ben fermado lologo cō ligaxō ealtre cosse ei hogni uolta dela binda fa
pi che bexogna bē chufire lologo cō filo cago. Cercha lologo p tuto
lope i fin ameza laganba sia fata ontio cō defensiuo (bolo armenicho
e simelle cosse sia segnado delauena spleneticha delamā cō trana ouer
sia uentoxato ilenadege uada del corpo lifermo p natura ouer peristi
ero ouer cō supositorio ogno di una fiada ouer do como sera necessario
de usanca p questo modo sia abiudo logo dal principio i fin ala fine
enō sia uariada ledicta ebeuāda sicomo odito esia fato segōdo como
parera almedego cōuegnire p parte dela debilitade eforteca delifermo

C. XVI. dela rotura deli ossi del petene deli dedi cō piaga esenza

LA rotura de questi ossi se cognole p ligier enō abixogno elmede
go ila cognicio de quella senō che lotocha el mēbro ofexo che pe
r lotochare el bō restaurador trouera lalizer lalesio del mēbro ofexo e
per alguno modo nō lifera ocultada ilaequatio de questi ossi ouer sela
rotura de quella sera senza piaga ouer cū piaga se requiere ouer una sol
a ligasū emetere una stela de feltre e questo alogo diedo laequatio del
osso roto i questo modo. Masopra lologo ofexo selosso ouer liossi
del petene tararoti inuer liossi deli dedi del pe ouer losso dalguno deda
sia messo lenpiastro dele farine edele poluere dito ilocapitulo dela ro
tura del chaichagno ecercha laganba sia messo defensiuo fato debolo
armenicho ede oio rosato ede simelle cosse edapuo sopra lipiastro sia
messa faldelle destopa bagnade iaqua ebene strucholade diedo queste
sia fata laligasū cō una bida edelaqual lalargeza sia ligrāda che taf
faca laligaxō detuto el deda ouer dedi per che quādo losso dealgū
deda selpeza esse require chelsano etuti lialtri dedi delpe ila soa ligaxō
sia ligadi azo che lifermo romagna ila sua equatio e restauratiū si fa
taligaxō cōtinuāza delipastro de iiii ouer de iiii i iiii di et cōtinuado
questo i fin alatine Sia segnado dala parte cōtraria oueruētoxado esia
eluetre largo cō cristiet ouer supositorio ognodi Ma sela sera piaga sia

39

delligada ogno di ep raxò dela rotura ouer praxò dela piaga esia me
sa ilaligaxò solo una saldella defeltre como odito desopra elo ù piastro
sopra larotura equello chafed dal principio ifin ala fine elqual sefa chusi
re draganti goma rabicha mumia bolo armenicho añ. 3. i. sia pestade
echriuelade ei corporade cò miel rosado colado. Fata lafirmatiò delli
offi emòdificatiuo dela piaga sia cò solidada lapiaga cò poluere la
qual sefa chusi re icèlo mastici mumia noxe da cipresso galla añ 3. s.
sia peste ecriuelade esia messo questa poluere sopra lapiaga esopra la
poluere sia messo stopa bagnada iuino chaldo estrucolade pehe eluin
chaldo fa iogni mēbro tegnir lachatne soa ueramēte ezenza dolor enò
seuaria elmodo dela dieta beuāda dalmodo dito ilcaltre roture nara.
de de sopra

C. XVII. dela rotura edellōgatiō emolificatiō etorciō edel partiō
in alcuni mēbri da soa chura

S Api che lossò secūtinua cōlossò p quatro modi uno elqual sefa
ifolo lezōture sicomo cilacōtinuatiō delaiutorio cōlossò delaf.
palla ouer lacōtinuaciō delle altre zōture segōdo ifixiō delossò iosso s
como laifixiō deli dēti ilamafela desoto edesopra Elterco. sie ligaxō.
deosso cōosso sicomo leosse lequale seligano ilioffi del peto ouer da p
arte delaligadura sicomo xelaligadura delaforeholla ilaspalla ouer la
ligadura deli. vii. offi delpeto adificime ouer taligaxō deli ii offi dela
foreholla de soto ilomēto. Cercha el primo modo propriamēte sefa de
slligaxō dedoi offi ecetcha lialtri nōsicomo emanifesto pslligaxō de
sllōgaxō sie cēfire elmēbro dalluo luogo iloqual naturalmēte elsemoue
segōdo uolubilitade Molificatiō torciō separaciū sefano ituti lial
tri modi zoe ituti linodi ezōture apate adoncha manifestamēte che la
mādibula desopra nō sepo deslōgar māseparare nela foreholla sedellu
oga Ma sefepara daloluogo delnumero adūcha lossò delaspala edelā
cha sefeparasse etorzesse map algū modo nōsedelluoga Adōcha sola
mētelioffi nodoxi fiditi deslōgar se propriamēte como apar algūne fra
de fidite molificarse torzerse esepararse emalimamante quādo sefa
orte cō mociō ilonodo dachazadura ouer feridura elmēbro nō talta d
elnode ouer nōsemoue dalnode lologo cūzo romagna forte piē dedo
lori rle dalauer che palguno modo laparola dequelli none da oldire.

In quali dixerò che il asperatiō ed ellōgaxō emolificatiō et orsiū ilora.
dela reformaxū eligaxū ilaprima ouer segōda uixitaciū elmēbro die
eser lauado cler messo iāci la restauratiū i aqua chalda peche cotal parosa
sie iutele e questo chaxo nōc bon niracone uelle peche cū zofia choffa.
che laqua chalda chiarificha efaca debele elmēbro ela despone quello.
areceuet umori corādo aloluogo del dolore echu si laqua chalda i que.
sta ora echaxō seraue chaxō deapostiema et inalmēte plapostiema ze.
nirada iloluogo tomēbro seporauē cūuertire aparalexi cacōpoxitiū nō
natural eria epzo pderaue lapropria figura coperaciō. Ma selo mēbr
o fosse idurato ilafoa dellūgaxō per tēpo oper molificatiū elēperaciō
ouer torciū enō auesse receuto per feta restauraciū oper ignorācia del
medego oper altro i questo chaxo xeben cōuigniuole chel mēbro idura
do sia messo i aqua chalda enon solamēte i aqua chalda. Ma i aqua.
chalda edechutiū demalbauifcho efior de chamomilla edefiengrego.
equesti simelli per che i quella fiada laqua molifichādo loluogo non
taxe lamateria per tocfare del delchorfo per longo tēpo. Ema simamē
te fata lamondifichatiū con algune dde medicine fate de hermoda eli
eturbiti el simile & i questo modo uale el dito mēbro idurado molificha
do eperzo sedespone amior disposition e restaurat ū epiu uiaza econ
ueniēte. Ma iloprimo chaxo malsera trouada. Ma uoio chetu cho.
gnoli che ladellongaxon alguue fiade sefa conrutura i que lo medemo
modo zoe mēbro econpiaga i quella fiada quādo queste tre choffe di
uerse sera ouer retrouera i una medema hora per lo mēbro die el sauio re
staurador i prima ianci chelfaca alguna cossa aparichiare le cōsse nece
sarie asi per larotura edellongaxon eper lapiaga edriedo questo comū
car adequat ilomēbro roto larotura selasera piu timorola cha ladellun
gaxon ouer die i quella medema ora adequat larotura ela dellongaxū
nua dredo laltra. Edriedo laequatione elo die condure le parte dela pia
ga selabexogna dechuldura edie lestele necessarie ala rotura sitaiar chel
se possa lapiaga ogno di mondifichar euedere zēza chesse delliga lali
gaxon dela rotura ouer dela delligaxon senon ilidiri determinadi elia
usado defensiuo che i questo chaxo molto zoua quādo elmēbro per lo
suo modo eper diuerso si ofexo tāto se debilita che delzier non sefa che
l non scapostiema sel sauio medego non lo defenda. Sia adonca tuta la

86
roa itēciō ilā defelīō ecūfermāciū delomēbro. pcheſel mēbro chūſi ofe
xo ſcapoſtēma ſera periculo dela deſtēciō edela cūpoliciū ede pder la
forma elā operatiū propria. eporaue ptaſi chafone loīfermo morir deli
zier enōte domētegar itaſi chaxo depronostichare īſopra lamorte delif
ermo. denāci alifoi. amifi pche tute queſte īfermita ſic uarie emortale
Cōuē īqueſto elaxo fermamēte cognoſete chemolto tuliporai zouar

C. XVIII. dela deſſlungaxon delamaſella deſſoto

ALguna fiada ſedeſelunga lamafella elaparte dētro alguna fiad
ā alaparte defuora ouer ſia deſlūgada alaparte dētro ouer alaparte d
efuora. Ma nūfi priuada alturo demouimēto. liſegni deladeſlūgaſū
aleparte dētro ſie cheloffo romagna auerto echeli dēti dētro alamaſella
deſoto uano ināci eſi ſoprameſſi alidenti denanci ala maſella deſopra
Liſegni dela deſlūgaſū alaparte defuora ſie che loſſo ſeſera. epalgū
modo nūpuo fir auerto enūpuo lifermo maſtegar etiēſe lidēti ſicomo
nelpalado eapare ilaparte defuora oltra eldebito unaeminēcia ilologo
ſia aleparte dētro ouer aleparte defuora. eldie elſauioreſtaurador met
er dētro laboeha delifermo lidedi groſſi dele ſue manēfermadi ſopra
lidēti maſelari dela maſella deſoto delifermo ecū lialtri quatro dedi
deleſoe mane eldie cūprēdere lamafella deſlūgada dala parte defuora.
ei queſta hora abia uno miniſtro loquille tegna fermo elchauo delifer
mo lequal choſſe ordenade loſtaurador diemuouer lamafella deſlun
gada aleparte denāci eforte mente uerſo ſi ealeparte deſopra edeloto eſi
nal mēte aleparta dedriedo aredurla aloſuo luogo. Fata laequatiū ou
er reformaxō ſiameſſo ēpiaſtro defarina edepoluere ſopralo luogo eſia
laſado ſtat punodi enūpiu pche īquelo medemodi elo ſera liberado.
Equeſto īpiaſtro ſieſato ilochapitulo delarotura delioſſi delatorace.

C. XVIII. dela deſſlūgaſun delaspina ouer ſpondilli.

Seli ſpondilli del chollo ouer delpecto ouer leſpine ſedeſſlōgano
ele datemer demorte ſubitana perche perla deſſlōgaſū deli ſpōdilli dele

ollo ploipazo chelo itroduse ilo arfiadare molte fiade aci quaxi sēpre
dequsto chaxo sefa sēpre mort elubitana. Epli spōdili delpeti ilo ipac
o itroduto iloladi emuscholi mouādo natural mēte euolūtaria mente
fi ipazado elpolmū iloluo mouimeto caduiene spello arefiadare epiz
olo etinal mēte mortepla defflūgasū defialtri spōdili liquali sono .v.
adeuiene nocimento ilerene cilauesiga edolor iqueli mēbri egraueca de
orinate ouer ipaco ilauia ouer uiē delo orinare epostema ilologo efebrea
emorte lifegni dela defflūgaxū deli spūdill delchollo sic laiclinatiū de
lcolo iladestra parte ouer ila finestra elchazer delchauo seza rezimēto
eala parte denāci ededriedo elpder delauoxe elmal fiado. Ma iladeflū
ūgasū deli spodili delecoste edele uene nūse require daparte delcognos
er sonō eluedere eltochar delmedego. Ele dasecorer iquesto caxo uiaza
mēte alifermo ibriue segūdo elpodere. Ma selo adeuignera lispōdili
delcholo liquali sono .vii. deslūgarfe ouer alguni dequeli adelo aco che
lnocimēto dito desopra nō creschia sia fata la restauratiō iquesto modo
zoe che elrestaurador dieauer uno ministro elqual tegna lifermo emeta
questo ministro lamā soto elmēto ecūprēda cūladitamā optima mēte
lamafela desoto elaltramā meta ilaparte dedriedo soto elchauo echusi
segūdo modo quello ifermo tegna segūdo elpoder estoreerlo ifermo tig
nādo quello cūlamā itiluogi prediti. Elrestaurador iquela fiada lasoa
mā destra pmezo leparte deispōdili leuādo alaparte desoto ouer lispō
dili tanto faza chusi chela restoration sia cumpida. Eiquela fiada el
medego driedo lar stauratiū meta iplastro loqual sefa chusi. ⁊ oioros
ado. mumia. mastici draganti. bolo armenico mirtela goma rabicha
añ. 3 s. siapoluerizade criuelade eicorporade cūclara duouo tanto inu
meta chelo ipiastro sia molto liquido echorēte esia messo soura lologo
cūuna peza elia meso sopra doe faldele destopa iuolte ilodito ipiastro
dapuo sia ligado loluogo soaue mēte ebē seza dolore segūdo elpodere
questo fato adelo sia fata signadura nelaman cūtraria delauena cesatic
ha ouer sia uentosado cūcixiū ilelpale ilo sequentedi driedo lasigna
dura sia fato crestiero ouer inpositorio seperfi loifermo uadelcorpo un
a fiada odo. sia uxado iti atredi defflugo fato defarina dorzo ouer def
ato oncr deuenae debruodo fato derossi duouo ouer unalopa depā leu
ada iaqua ebeua iquestidi aqua dedechutiū desuxine seche ouer dor

87
zo ouer aqua cota ilotetzodi. Anhora cūlipiaſtro ecūle choſſe dite ſia
ligado eiquela ſiada torne alcibo uxado ebeuāda pche eſſera liberado
Sealgunt deli ſpūdili ouer delechofte lequal e. xii. ouer deliſpōdili del
erene liquali ſono v. ouer deliſpōdili liquali ſono iii. ſi deſtōgano elene
ceſaria alguna choſſa ſonō cheliſpōdili cūlemā deſreſtaurador ſia fort
e premudi eſia reduiti alologo ſuo eſopra liſpōdilli ſia meſſo epiaſtro.
eplumazoli eſtope bagnade iaqua ebēſtrucolade & ilodito ipiaſtro ſia
bagnade eſia meſo ſopra lologo eſopra laprima faldela ſia meſo algu
na ſtela iuolta iſtopa eſopra laſtela unafaldela deſtopa edapo ſia tata l
aligaxū efermaxū delologo cūuna bida larga como elapalma delamā
eſia ligada iqueſtomodo iſin adi viiii. eiquela ſiada ſara liberado. Eſia
meſſo cercha lologo deſeſiuo fato deoiorofado edebolo armenicho ede
limel choſſe. driedo laprima ligadura adelo ſia ſignado euētoſado in
lologo deſoto ila cūtraria parte ouerſia fato unocreſtiero ouer ſupoxi
torio ſelibera mēte loifermo nū ſidera delcorpo unafada odo aldi. Sia
reto ognodi cūladieta dita iſin tredi ecūbeuāda dapuo tetorna loiferm
o alaſoa uxāca demāzare. Maſe driedo viiii. di ouer driedo ladelibera
ciū dela deſlūgaxū dolor ouer dureca ſera romaxa iloluogo ſia oto lo
luogo ouer epitimado cūūquēto loqual ſefachuſi. w oio 3 vi. zera. 3i
raxina 3 iii botiero 3 ii farina deſe griego 3 i icēſo bedelio opoponag
o añ 5. ſia deſlēguade tute queſte coſſe aluogo equando ſera deſfate
ſia colade eſfidade eſia reſerua de quando belognera.

C. X X. dela ſeperatiū dela forceſa edeloffo delaſpala cūpiaga eſēza

Queſti offi zoe leforchole eſepale nō ſepoſono deſlūgare maſpec
are ouer ſeparar ſepaſano deliluogi iliquali eli ecūtinuadi ouer cūzūti
ſimelmēte eloffi delpetene el ſumitade ilecoſte ilopecti ſepoſſano ſe
perare molifichar epligar edeſlūgar ſicomo emanifeſto pladeſlūgaxū
Ma ſeloadeuūe chequeſti offi ſepartano dali offi iliquali elifono unidi
ſēza piaga delaqual coſſae aſignifichatiū pla eminetia cheapare ilol
uogo & eciādyo quādo lologo ſitochado elo ſebaffa elieuaſe loſſo ſepe
rado. abuda queſta iquixitiū deſparte inanci chelſe pceda alareſtaur
atiū abia aparechiado lipiaſtro dito deſopra ilochapitulo dela deſlū

gaxū deli spūdili elqual sia molto liquido ebide epiumazoli ouer fal
dele destopa bagnada iaqua calquāto strucholade elia dequeste coffe
prima el restaurdor mete lafoa man sopra lologo driedo questo meti
lefatdele elpiastro sicomo nui dixelimo coptimamēte sia fermade .
elo dito luogo conferue. cōlabida ecō ligasū efermādo cōfילו cago. Ce
rcha lologo sia messo defensiuo debolo armenicho coio rosato taxedo
elimele coffe sia legnade euētoxadē dela dieta iquesto logo beuāda a
uemo afai dito defuora Mase questa seperatiū fara cō piaga ebexo.
gnera dechufidura sia chusido lologo esenō bexogneta de chufidura.
sia lafado stare. Sopra lapiaga cōchufidura esenca cofidura sia messo.
poluere laqual sefa chufi. & dragātū gomarabicha sangue dedrago añ
. 3. s. sia poluerizade ecriuelade elopra queste poluere sia messo enpia
stro dito desopra Quello elquale sostiene seperatiō cōpiaga die ogno
di mudado emedegado una triada. Equelo che sostien seperatiō lenca.
piaga nō die efer mudado neligado senō de iiii di ouer de iiii i iiii
quado lapiaga pasafe viiii di sia mōdifichada eicarnada cō ipiastro lo
qual sefa chufi & miel rosato. ℥. s. farina defen grego dorzo ede uolati
ua añ. ℥. i. icēso aloē añ. 3. s. sia fare tute ita mōdifichatiō sia cōsolida
dā cōpoluere laqual sefa chufi & noxe dactipressō mumia gala añ. 3. s.
sia poluerizade ecriuelade ladieta beuāda nō seuaria daquello che nui
dixelimo desopra ilochapitulo dela dellōgasō.

C. X XI. dela dellōgasō del umero ouer del chauo delaiutorio con
piaga esenza piaga

P Er lapiu parte elchauo delaiutorio itrolumero dellōgale ale pa
rte deloto uerlo eltitilicho rare fiade aleparte denāci Ala parte
dedriedo eaquela deloura uerso lalpala palgun modo nō sedellōga. e.
cognofese ladellōgasū dequesto mēbro quando xe ala parte deloto.
uerlo eltitilico ptoçar liscāi euerlo eltitilico pchelaparte manifesta una
eminēcia imodo deuna noxe ouer deuno ouo ep eldestender del chauo
dela iutorio ale parte deloto eaquela desoura seuedera uachuitade pca
sō cōtraria Ma quando ladellōgasū sera ala partedenāci Manifest
amēte aparera una eminēcia ilologo denāci ededriedo euācuitade il
aparte cōtraria El chomū segno itute le dellōgaciō lequale xe ueraxie

deslūgatiū sic laimobilitade delmēbro deslūgato iloluogo natural m
 ēte semoue el mēbro segūdo lauolūtade. Ma sel chao delaiutorio sed
 eslūga aleparte desoto uerso eltitilico ele coueniēte chel restaurador ab
 ia uno ministro loqual tegna uno gomedo delo ifermo forte cūelbraz
 o leuado estēda trelāse quello alauolūta delo restaurador iti chela refor
 maxū fara cūpida & abia unoaltro ministro elqual tegna elchauo elap
 sona delifermo sostegna che lonūsemoua ilahora dela reformaxū equ
 ando queste coffe serano ordenade abia lorestaurador ilamā soa una p
 alla defil' o oner destopa ouer depeze dura ebē forte delaquale laquātū
 tade sia amodo dela uachuitade deltiticulo ouer delschaio equādo ser
 a messo abia uno mātile emeta lamitade delmātile sopra les pale. Eun
 a parte delmātile elrestaurador cūlasoa mādestra elaltra parte cūlasene
 stra equando auera fato chusi fortemēte tegna elchauo deloaiutorio el
 maistro delgomedo ilahora dela estraciū relasa elgomedo elezier mēte
 lossio alsuo luogo retorne citātōsia cūtinuada questa seperatiū ifin che
 laequatiū sera fara peche seladeslūgaxū sera fara frescha elnūpora eser
 chelosso nōtorua delizier alsuo luogo. Fara la reformaxū pquestomo
 do sia meso ipiaastro sopra unapeza loqual sefa chusi. & farina decexe
 rehia. ouer de uena odeorzo ode segalla. l s. mastici. deraganti. gomara
 bicha. añ 3 i. bolo armenicho mumia. añ 3 s sia peste ectiuelade eicorp
 orade cūelara duouo esia fato bēliquido esia iuolto iuna peza ilo ipia
 stro tuto lomēbro cūlo titilico sia mesā unapeza rotōda destopa ouer
 depeze esopra lepiaastro elapeza siamese iiii faldele ouer iiii cūprēdādo
 tuto lomēbro laspalla eltitilico. Esopra queste faldele bagnade iaqua
 ebēstrucolade siafara ligaxū cūuna bida delaquale lalargeza sia de vi
 dedi epiu elia iuolta labida daloladi ofexo aloladi nōofexo ifi chelolo
 go ofexo romagna bēfermo esia afermada zaschaduna uolta cūfilo ea
 go eliameso defesiuo debolo armenicho coio rosato zereha loluogo ofe
 xo eadeso driedo laprima ligaxū ouer iquelo medemodi sia segnado
 delamā cūtraria delauena zefalicha ouer sia uētoxado ilenadēge. ua
 da delcorpo cūcrestier ouer supositorio ognodi unafada odo sia apic
 hado elbrazo alchollo cūlamā cūuna touaia cūprēdando elgomedo el
 umero azo chebēsia sostētado laiutorio alcollo delifermo echusi sia la
 fado chelnūsia mouesto ifi iiii di o iiii epiu emeno segūdo cheaparerz

almedego. Sia tratado el mēbro ilahora dela restauratiū eligaxū sēza
dolor atuo poder azo cheli omori nūcorano alologo pche lodolor pre
para lologo areceuer umori edispone ogni mēbro apostemaciū lequal
cosse ordenade siadito alifermo chelmaza ifin asegurta delapostema
lugo dorzo odefaro odeuena. lasopa delpā tauada iaqua ciarugeelpin
aci eporazeni ezuche uerde esche cūmādolata. beua aqua dedecutiū.
defuxine seche ouer aqua dorzo odezucharo emāca pome chote eperc
epoi ratorne alprimocibo uxao. Ma se cūdeslūgaxū sera piaga iquesto
logo sia lasada lapiaga defehouerta. Selbefognera decusidura liacusi
da esenō sialasada stare esia churada ognodi lapiaga ifin apfeta icarn
axō cūēpiastro loqual sefachusi. w miel rosado ʒ s. icēso mastici drag
anti gomarabica sāgne dedrago añ ʒ s. farina defē griego ʒ ii. sia me
seda ognicossa ilieme fata taicharnaxō sia cūsolidada lapiaga cūnose
decipresso eselosso sera torto ouer sperado ouer molifichado. laqual c
ossa tufauera chelosemouera dalsuo luogo auegna cūdolor echel nōse
ra iquelo luogo esegno dedeslūgaxū manifesta. Iquela fiada pcedi il
achura sichomo nuidifese mo dela deslūgasū cūlizier modo esedriedo
larestauratiū ilomēbro sera romafo dureza ouer nodoxita sia molific
hada cūōguēto debedelio ede opoponago edealtre chosse fate ilocapi
tulo dela taxeta edelaman ilofine. Ma sequesto osso sera deslūgato
aleparte denanci ouer dedriedo elnūse require altro sonō chelologo sia
reduto esustērado cūle pprie mane sichome edito desopra esia fato itu
te cosse sicomo euaria de. Esedriedo altēpo iloqual larestauratiū doue
se eserfata oeser fermada ifia xv ouer xx. di zercha loaiutorio sedestē
da pfi. Segno derotura ouer desesperatiō deloligamēto cheliga elhao
colbosolo delaspata eiquesto ichaxo dedesligaxō delo aiutorio elonū
receue churāxō ecian dyo tedeslūgaxū delo uertebro delachossa selam
olifichaciū dequsto ligamēto nōfosse demateria unida molifichando
loluogo laqual seporia desechar pbeneficio decūbustiō fata i loluogo
itre luogi zercha elueterbo. Esepquesta uia cūladita liga dura elnō rece
uera fermaxū iloluo sito elnōne dauer speranza piu ilasoa chura adū
cha emeio alasar questa chura esquelo osso plōgo tēpo sera stato desl
ūgato erezeuera dureca sia molifichato lologo cūōguēto delegome so
pra dite esia fomenato ognodi unafia da odo cūaqa dedecutiū demal

ba uifeho edefe griego fata lamolificatiū fiatrata fuora esiamouesto
 lolugo ecūlabala ecūlomātile forte mēte esia reduto aloluogo. Efe pq
 uestauia elnūlepodese restaurar sia messa qualehe colia redōda cūuna
 largeca iiotitilico esia messo unoaltro legno redōdo delqual lalūgeca.
 sia ligada che doi omeni possa tignir questo legno sulespate esopra q
 uesto sia messo lapela laqual xeilo titilico deloifermo esia uno terzo el
 qual tegna elgomedo delaiutorio ofexo fermo cūlamā esia apichado
 lomo ofexo a questo legno pquestauia ouer sia apichado aunolegno de
 una forcha damā zoe auna schata epquesto modo sereduxe laiutorio
 & bōmodo. Ma senō sia lasado star perche lafermitade eichurabile.

C. X XII. dela dellūgaxū delcomedo cūpiaga esēza edelafoa cura

DVbioxa sie la restauratiū de questo logo molto plaso cūpoxici
 ū pche lasono offi menudi cheano figura deuna rotola datrazer aqua
 depozilaqual alguna fiada ouer cūgrauenza serestaura ouernō palguū
 modo ecognosese pertochare quādo setroua eminēcia nōdebita iquest
 o luogo eperche lifermo nūpo mouer lobraco iloluogo come eleuxado
 pero eciādyo driedo larotura iquestomodo eialtri modi tuti auie torci
 n molificatiū ouer seperatiū lequal tute coffe sechurano cūquele med
 eme coffe iquelo medemo modo sichomo ladeslūgaxū. Mac ūmenor
 fadigaquāto alifermo. ma idita segnadura eyetoxaciū ebeuada ecrest
 ier esupasitorio nōne deferēcia fuora che quādo ladeslūgaxū cūpia
 ga. Sia ligada pefsi de iiii di ode iiii i iiii di elapiaga solamēte ogn
 odi sialigada cūmedexine cūueniēte. ma quādo latorciū emolificaciū
 ouer seperatiō sera cūpiaga ognodi eilahora itaqual fidesligada emu
 dada emūdada lapiaga emudada latorciū emolificaciō eseperatiū ep
 er locūuerso. cognosuda eiquerida ladeslūgatiū delgomedo drestaura
 dor die pēder lobraco delifermo zercha laraxeta cōlamā destra ecōla
 mansenestra reza ecōpēda lapōta delgomedo fato questo moua elbra
 co elqual elo tiē cōlamā destra inanci eidriedo destēdaodo quele epieg
 ando soaue mēte itanto chelaligaxō sia cōpida eiquela fieda adeso sia
 messo sopra lologo unapeza cōpiorolado tieuedo ebēstrucolada esopra
 questapeza sia messo lepiastro dito desopra esopra lepiastro siamesto

pluxor faldele azo chetuto lologo daogni parte sia cōprexo epoi sia li-
gado elchomedo epoi sia plegado uerso elpeto esia apicahado alcolo
cōuna toualia lequal coffe ordenade sia segnado delamā cūtraria oue
r sia uētofado ilespale sia fato crestier ouersupositorio segōdo chsera .
nezclario sia ligado de ii i ii ode iii i iii di azo chelmēbro ouer luogo
nūse iduteno . & ognodi ilahora laqual seliga ouer semuda sia destsolo
braco ouer plegado tāto elisoauc mēte chepsi loifermo possa quello d
estēder epiegar echusi sia fato ifin alafine ilafi sia ōto ilolouogo ognodi
cūōguēto debedelio copoponago fato ilochapitulo delapiaga dela ra-
xeta delamā . Ma secū deslūgaxū sera piaga abixognera decusidura
siachuxida maseñō nōtia chuxida esia chusi ordenada laligadura del
ā deslūgaxū cheia piaga possa ser mōdifichada ognodi esiamūdifica
icharnada cūpiastro dito ilocapitulo desopra fato demielroxado d
riedo lai charnaxū sia cūsolidada . Ma atēdi questo che iquesto chas
o nōsedie chusi ligar elmēbro nemouer . Sela piaga sera ptrauerso del
chomedo ouer icūtrario dela deslūgaxū peche tal chomociū ipaceraue
lacūsolidaciū delapiaga ela cūtinuaciū deleparte . fata laicharnaciū sia
cūsolidada eiquela fiada pora elbrazo spefe fiade eser mouesto dalme-
dego ilochomedo azo chelnatural nogumēto retorna pquesto . uxe a
lafine sia molifichado lologo cūōguēto etqual nui disefermo spefe fia .
de eciādyo sia mouesto quādo elfioto especialmēte denanci ededriedo
Ladieta elabeuanda siafata sichomo edito ilochapitulo desopra sia a
pichado elbrazo alcolo cūuna toualia azo chelmēbro benrepossa .

CX XIII. dela deslūgaxū dela raxeta delaman cūpiaga esēza

Questomēbro semoue delezier delogo alogo epogni chaxū qua-
xi debele . ma cūgraueca serestaura equesto epetli offi menudi delarax-
eta laqual dalmedego nūposano eser ahuradi ecian dyo cheli chauri de
li focili molto sotil mēte ficūzōti cūliosfi dela raxeta ecūliosfi delpet-
ene unde dapuo chequesto luogo sedellōga rare fiade sono cōgrauenza
elfirestaurado che lonōdoia ilahora dela restauratiō edela mōdifica-
ciō etadiga . Sēza zo motte fiade fi tuto questo mēbro molifichado .
edestexo ouer sperado enō deslogato . Ma tuti limedexi eli ecian dyo

90

dixeno che ogni dolor cōtorciō se peraciē emolifichaciō i questo luogo
cī simeli sefa cōdolare ecōpaura ecōeminēcia ilologo ecōpriuatiō de.
mouimēto del mēbro ilatorciō se peratiū emolifichaciō non se require .
questo Abiuda lacognociō dela deslōgasū faca lorestaurador che uno
deli ministri tegna lamano de' o ifermo ferma cōprēdādo lopetene de
lamano eli dedi fermamēte e abia uno altro ministro elqual tegna el b
razo equādo eloauera ordenado queste cosse faza eguale lologo cōprē
dādo le parte teuade cōlaman ouer le parte nōleuade equesto faca segō
do laposibilitade senza dolore equādo questo fara fato ecōpide sia m
esso sopra lologo adesso una peza bagnada ioio rosato chaldo estruco
lada esopra questapez sia messo unapeza cū piastro cū strituo fato de
algune farine epoluerite dite desopra espra tēpiastro faldele destopa sia
bagnade iaqua bēstrucholade iuolte ilo ipiastro dapoi sia fata laliga
dura deloluogo cū una bide larga trededi esia chusida caschaduna u
olta delabida efermada cū filo cago. Cercha lologo siastho oiciū cū de
fēhuo fato deoio roxado ebolo armenicho caxedo esimelechosse esia se
gnado delamā cūttaria esia ognodi largado segōdo eluētre litemo sia
ligado de iii i iii di ode iiii i iiii. selsera seza piaga. Ma selsera cū piag
a lapiaga si mudada ognodi. ma tadeslōgaciū neladietta si afreda il op
rimodi cilosegūdo dapuo retorne laufanca. Ma selsera cū piaga sia e
hurada emōdifichada ecūfortada lapiaga pī se perada mēte dala desl
ongaxū cū li piastro demiel rosado edepluxor chosse dite desopra. ese
lapiaga require sse decūdutura de le parte sia isiane cūdute cū chusidu
ra esopra lachusidura sia messo cū seruatiuo delachusidura delaqual.
nui sefemo mēciū esopra lapoluerite ipiastro icharnetiuo. Alafi dredo
laichāuaxū sia cū solidada cū potuere denoxe decipreso sicomo nui di
sefemo ilatorciū eseperaciū emolifichatiū cū ledite chosse si pceso ma.
cūpiu lezier epiu debele chauro se pora alarestauratiū. Ma se alafi alg
una cossa dedolor sera romaxo ouer alguua eminēcia oalguna dureza
sia oio lologo cū oguēto debedelio edeoponago edelecosse dite iloca
pitulo dela rotura dele choste.

C. X XIII. dela deslongaxum de ossi deli dedi delaman

S Elezier lihos si deli dedi nō se deslōgano pta habelita dequeli afa

cilitate de inclinatiū fuora chel dedo grosso el quale lezier mēte sedeslog
a ilofegūdo nodo edelezier se restaura. Ma tuti tinodi delidedi quaxi
pogni chaxū debele setoreno molificha e separano edestēde se restaur
ase seeli nūseano deslugadi setorti ouer seperadi. sia ipiastra loluogo d
eslogado ouer torto ouer seperado ouer destexo cū epiastro defarine ed
e costil cūstretiuue lequal sefa chusi. v. farina dezexerchia. odefaua o deu
olatilla. l' sodelega la sia ichorporada cū clara duouo esia tato molto
molle esia messo lo epiastro suso peze esia bēliga lodedo. segūdo che se
ra necessario esia la ladostar ifina iiii di esia cūtinuada chusi la ligadura
de iiii i iiii di ifina chelologo sera fermado. Ma selodedo grosso sera
deslogato ilofegūdo nodo cūstope epiastro sia chusi ligado reuolzādo
labida albrazo caldedo ebē decēte mēte sia ilosuo luogo esia fermado
teuolte delebide cū filo e ago segūdo debito modo echusi sia la ladostar
esia desligado de iiii i iiii di. Alafine driedo lacūfermaciū sia ūto lolog
o cū ogueto debedelio ede opoponago edegraso fato im illochapitulo
deleoste espesso sia ūto esia mouesto lodedo lezier mēte soaue seza do
lor echusi alasoa operatiū ilo retorerā ptepo. deladieta nūseante pe
he afai auemodito desora.

C. X XV. dela deslungafun delancha cū piaga esenza piaga.

Questo mēbro lepiufiade sedesloga ale parte dedrio erato ale parte
dedietro alāguinaia ale parte defuora nō palgū modo delosio delācha.
ep lologamēto dequela equādo sedesloga ale parte dedietro elpe seiclina
delifermo alifermo ale parte dietro ecūzo lagāba siche elchalchagno nō
seplana itro esase eminecia manifesta ila parte dedredo. mallase deslog
a ale parte dietro elpe seiclina ala parte defuora uerso la parte saluadega
elūgase lagāba piu deldebito euna eminecia manifesta setroua ilāguinaia.
Ma quādo da sedesloga ale parte dedriedo ouer denāci cūuie al
restaurador chelologo roto elofermo sopra unobācho coloco rpo ifuso
ei quela fiada sia ordenado cū uno delimenistri chepre da lifermo forte
mēre cū tutedolemā ilozenochio dredo questo miuistro abia uno altro
elqual reze lagāba delifermo questo ultimo miuistro nōfaca palgū m
odo alguna uolēcia delagamba. maquelo reza soaue mēre elezier mēte
e senza dolor delifermo a soa possa scabia unoterzo elqualreca lifermo

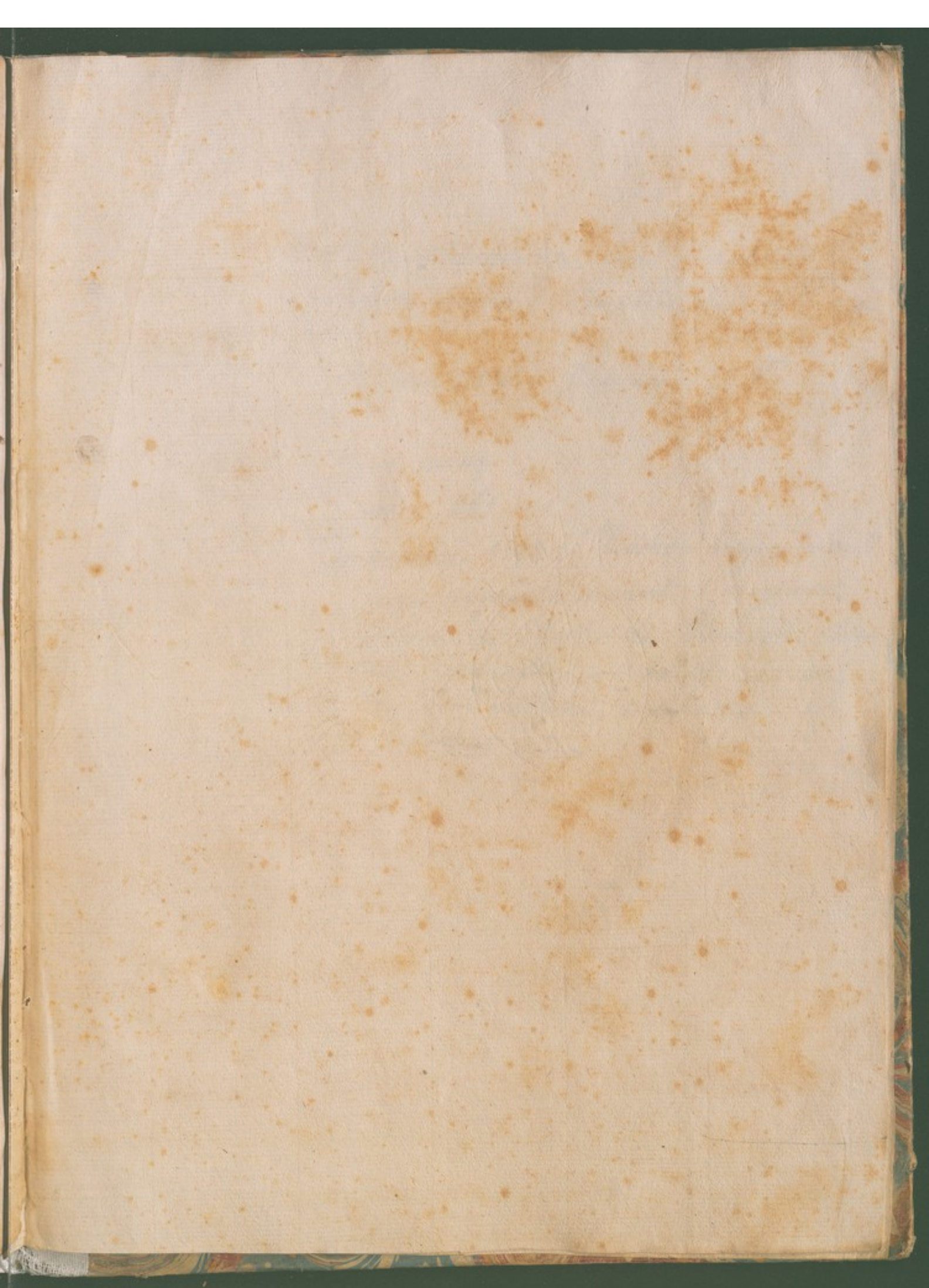

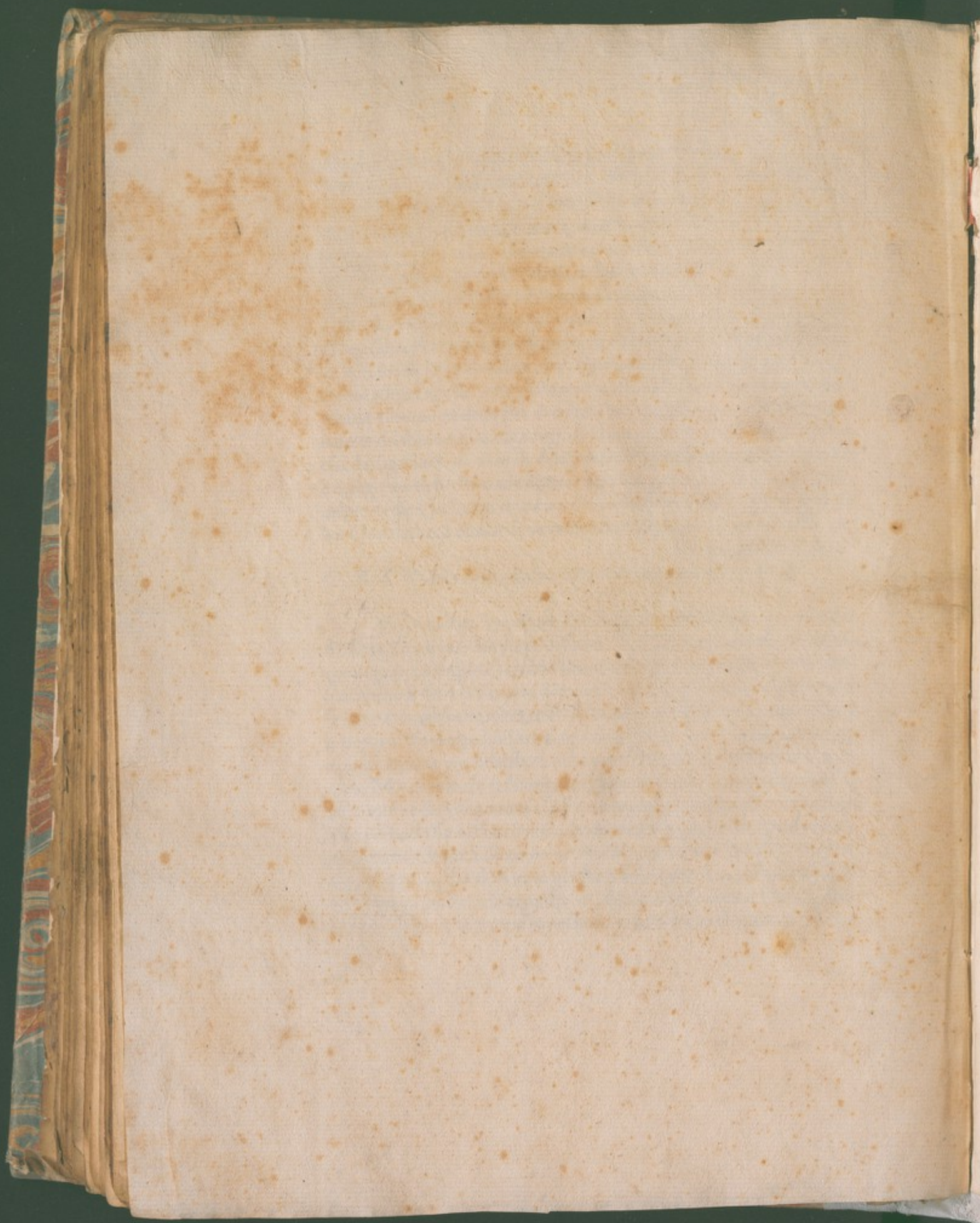

Saliceto, Guglielmo da. La Ciroxia vol.
garmente fatta. Venetiis, Fil. de Piero,
1474.

89 (sur 118 ff.). Car. rom. 34 ll.

Hain 14147

Gomba 561

Santander 1190: "Edition infiniment
rare imprimé avant l'original
latin de Guil. de Saliceto; elle
est exécutée en lettres rondes,
et sans chiffres, signatures et
reclames....."



